Zeitschrift: Bauen + Wohnen = Construction + habitation = Building + home : internationale Zeitschrift

Herausgeber: Bauen + Wohnen

Band: 23 (1969)

Heft: 4: Bauen in Finnland = Construction en Finlande = Building in Finland

Artikel: Garnisonszentrum in Kaijaani = La centre de la garnison de Kaijaani = The recreation centre of the garrison of Kaijaani

Autor: [s.n.]

DOI: https://doi.org/10.5169/seals-333590

Nutzungsbedingungen

Die ETH-Bibliothek ist die Anbieterin der digitalisierten Zeitschriften. Sie besitzt keine Urheberrechte an den Zeitschriften und ist nicht verantwortlich für deren Inhalte. Die Rechte liegen in der Regel bei den Herausgebern beziehungsweise den externen Rechteinhabern. Siehe Rechtliche Hinweise.

Conditions d'utilisation

L'ETH Library est le fournisseur des revues numérisées. Elle ne détient aucun droit d'auteur sur les revues et n'est pas responsable de leur contenu. En règle générale, les droits sont détenus par les éditeurs ou les détenteurs de droits externes. Voir Informations légales.

Terms of use

The ETH Library is the provider of the digitised journals. It does not own any copyrights to the journals and is not responsible for their content. The rights usually lie with the publishers or the external rights holders. See Legal notice.

Download PDF: 06.05.2025

ETH-Bibliothek Zürich, E-Periodica, https://www.e-periodica.ch

1

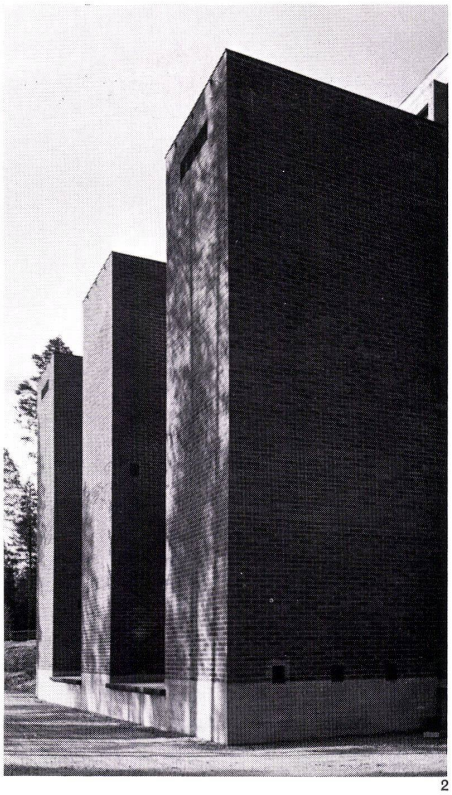

2

3

Osmo Lappo, Helsinki
Mitarbeiter: Jaakko Rantanen, Martti Tiula und Harto Helpinen

Garnisonszentrum in Kajaani

La centre de la garnison de Kajaani
The recreation centre of the garrison of Kajaani

Entwurfsjahre: 1961–67
Baujahre: 1962–68

Situation:
Die Gebäude liegen in der Mitte einer neuen Garnison, die für 2500 Soldaten geplant wurde.

Programm:
Speiselokal für Soldaten, Sportzentrum mit zwei Turnsälen und Schwimmhalle mit Saunaanlagen, Soldatenheim mit Kantine, Spielräumen und Bibliothek, Kino- und Vorlesungssaal für 450 Soldaten.

Besondere Wünsche des Bauherrn:
Dieselben Gebäude wurden auch für die Säkylä-Garnison geplant, in einer anderen städtebaulichen Situation und mit weißen Ziegeln ausgeführt. Das Garnisonzentrum in Kajaani wurde in roten Ziegeln ausgeführt.

Zielvorstellungen des Architekten:
Ungestrichene Materialien, natürlich belassene Baustoffe.

Anmerkung:
Der zentrale Außenplatz wird als Versammlungsort der Soldaten, für Veranstaltungen im freien Feld usw. genutzt.

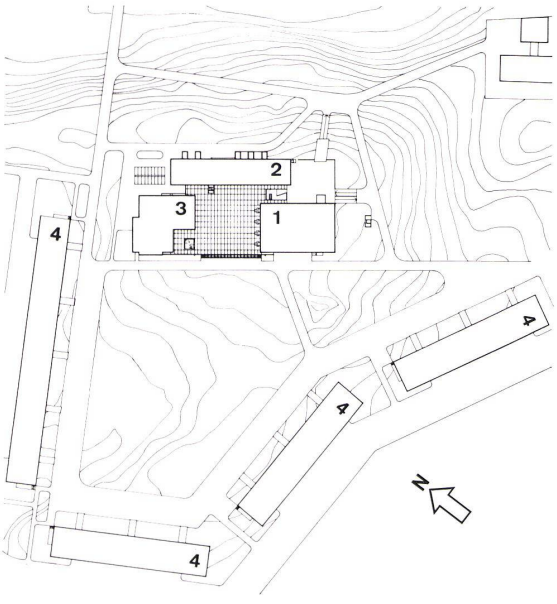

4

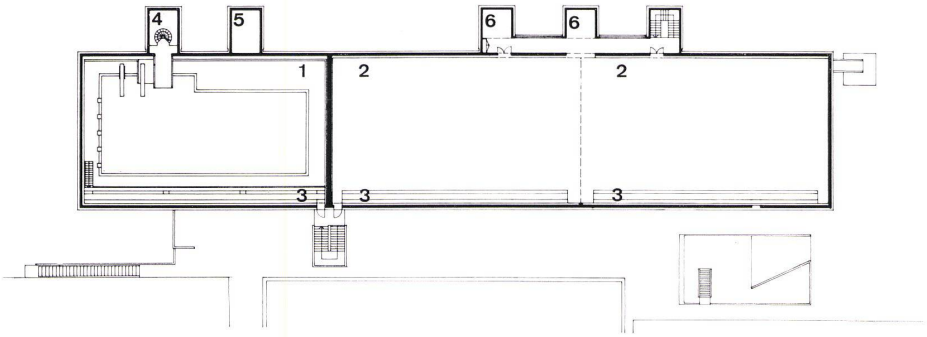

5

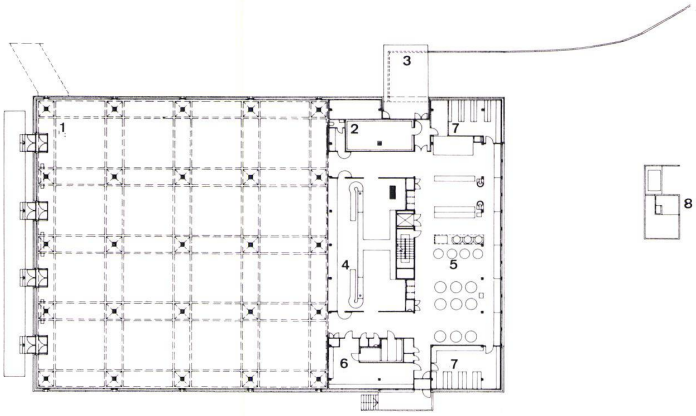

6

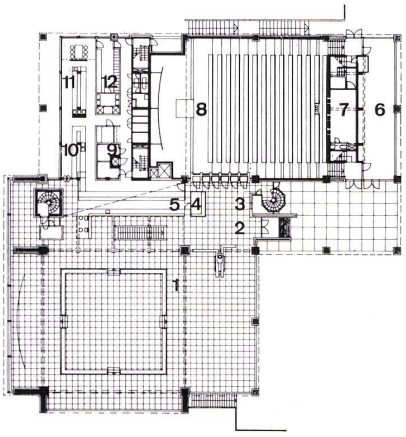

7

1, 2
Ansicht von Norden / Vue du nord / Elevation view from north

3
Innenansicht Schwimmhalle / Vue intérieure piscine couverte / Interior view swimming-pool

4
Lageplan 1:5000 / Situation / Site plan

1 Speisehalle / Hall de repas / Dining-hall
2 Sportzentrum / Centre sportif / Sports centre
3 Klubhaus / Maison de club / Club house
4 Unterkünfte / Refuges / Lodgings

5
Grundriß Sportzentrum 1:800 / Plan du centre sportif / Plan of the sports centre

1 Schwimmhalle / Piscine couverte / Swimming-pool
2 Sporthalle / Hall de gymnastique / Sports arena
3 Tribüne / Tribunes / Grandstand
4 Treppe zum Sprungbrett / Echelle du plongeoir / Step to diving board
5 Lüftungsmaschinenraum / Local des machines d'aération / Ventilation machinery
6 Geräteraum / Local des outils / Equipment

6
Grundriß Speisesaal 1:800 / Plan salle à manger / Plan of dining-hall

1 Speisesaal / Salle à manger / Dining-hall
2 Müllraum / Déchets / Refuse
3 Anlieferung / Livraison / Deliveries
4 Abwaschraum / Local pour relaver / Washing-up room
5 Küche / Cuisine / Kitchen
6 Anrichte / Desserte / Service hatch
7 Küchennebenraum / Annexe cuisine / Pantry
8 Eingang zum Kartoffelkeller / Entrée de la cave à légumes / Entrance to the potato bin

7
Grundriß Klubhaus 1:800 / Plan maison de clubs / Plan of club house

1 Dienstraum / Local de service / Service room
2 Eingangshalle / Hall d'entrée / Entrance hall
3 Telefon / Téléphone / Telephone
4 Kiosk / Kiosque / Newsstand
5 Café
6 Warteraum / Salle d'attente / Waiting-room
7 Projektionsraum / Salle de projection / Projection room
8 Zuschauerraum / Salle de spectateurs / Auditorium
9 Müllräume / Locaux de déchets / Refuse
10 Waschraum / Cabinet de toilette / Lavatory
11 Küche / Cuisine / Kitchen
12 Umkleideraum / Vestiaires / Changing-room