

Zeitschrift: Bauen + Wohnen = Construction + habitation = Building + home : internationale Zeitschrift

Herausgeber: Bauen + Wohnen

Band: 30 (1976)

Heft: 6

Artikel: Aktueller Wettbewerb : Versorgung und Forschung : Klinikzentrum Bolmke in Dortmund

Autor: [s.n.]

DOI: <https://doi.org/10.5169/seals-335514>

Nutzungsbedingungen

Die ETH-Bibliothek ist die Anbieterin der digitalisierten Zeitschriften. Sie besitzt keine Urheberrechte an den Zeitschriften und ist nicht verantwortlich für deren Inhalte. Die Rechte liegen in der Regel bei den Herausgebern beziehungsweise den externen Rechteinhabern. [Siehe Rechtliche Hinweise.](#)

Conditions d'utilisation

L'ETH Library est le fournisseur des revues numérisées. Elle ne détient aucun droit d'auteur sur les revues et n'est pas responsable de leur contenu. En règle générale, les droits sont détenus par les éditeurs ou les détenteurs de droits externes. [Voir Informations légales.](#)

Terms of use

The ETH Library is the provider of the digitised journals. It does not own any copyrights to the journals and is not responsible for their content. The rights usually lie with the publishers or the external rights holders. [See Legal notice.](#)

Download PDF: 02.02.2025

ETH-Bibliothek Zürich, E-Periodica, <https://www.e-periodica.ch>

Versorgung und Forschung

Klinikzentrum Bolmke in Dortmund

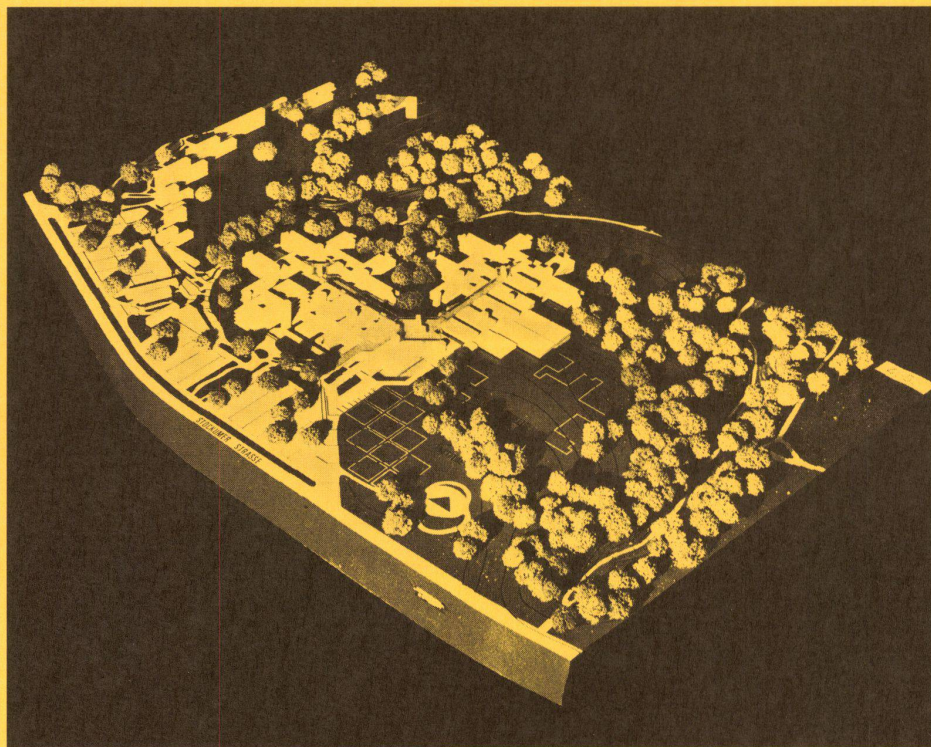

Zum Wettbewerb

In Abstimmung mit der Landeskrankenhausplanung soll in Dortmund ein abgestuftes, bedarfsgerecht gegliedertes System leistungsfähiger, einander ergänzender und verkehrsgünstig gelegener Krankenhäuser geschaffen werden. Innerhalb eines derartigen Krankenhaussystems obliegt es der Stadt Dortmund, über das eigene Stadtgebiet hinaus für ein Gebiet mit fast 1,2 Mio. Einwohnern die Versorgung von Patienten in der höchsten Versorgungsstufe sicherzustellen.

Für die 80er Jahre ist nicht auszuschließen, daß dem Neubau Klinikzentrum Bolmke bei der Bildung einer Medizinischen Fakultät an der Universität Dortmund vermehrte Bedeutung zukommt. Jedenfalls hat der Minister für Wissenschaft und Forschung des Landes NW der Stadt empfohlen, Neubauten so zu erstellen, daß später ohne Schwierigkeiten Anbauten für »Forschung und Lehre« möglich sind.

Das durch einen landschaftlich reizvollen Wechsel zwischen Freiraum und Hochwald geprägte Planungsgebiet »In der Bolmke«

liegt in einer Freifläche und ist Naherholungsgebiet.

Der besondere Wert der Bolmke für Freizeit und Erholung soll erhalten bleiben und macht eine Auseinandersetzung mit dem vorhandenen und verbleibenden Freiraum – Wald, Wiese, Ackerflächen – und dem Fußwegesystem erforderlich.

Die Stadt Dortmund hatte für ihr zweites Klinikzentrum (vorgesehen sind 1234 Akutkrankenbetten) und acht Facharchitekten bzw. Architekten-Arbeitsgemeinschaften des In- und Auslandes einen engeren Wettbewerb ausgeschrieben.

Das Preisgericht vergab im Februar 1975 drei gleiche Preise mit der Empfehlung, die Architekten der Preisgruppe unter Berücksichtigung der Kriterien der Jury ihre Entwürfe überarbeiten und durch einen Gutachterausschuß bewerten zu lassen.

Der Gutachterausschuß hat in seiner Sitzung im November 1975 folgende Rangfolge festgelegt:

1. Prof. Dipl.-Ing. Novotny u. Dipl.-Ing. Mähner u. Assoziierte, Arch. BDA, Offenbach

1. Stelle

Novotny/Mähner; Offenbach

1 Lageplan.

2 Modellfoto.

2. Ing. (grad.) Rauh, Arch. BDA, u. Dipl.-Ing. Retzki, Arch. BDA dwb, Hattingen/Dortmund

3. Dipl.-Ing. Köhler u. Dipl.-Ing. Kässens u. Dipl.-Ing. Peter, Frankfurt

Das Verfahren dieses Gutachterausschusses wurde erstmalig in der Bundesrepublik für einen Bauwettbewerb im Krankenhausbau durchgeführt.

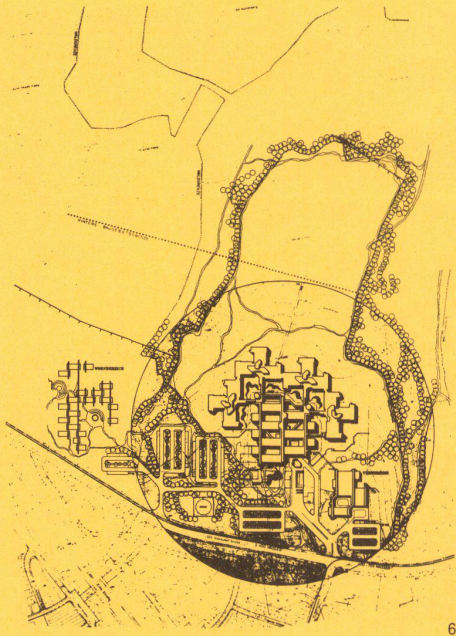

6

2. Stelle

Rauh/Retzki; Hattingen/Dortmund

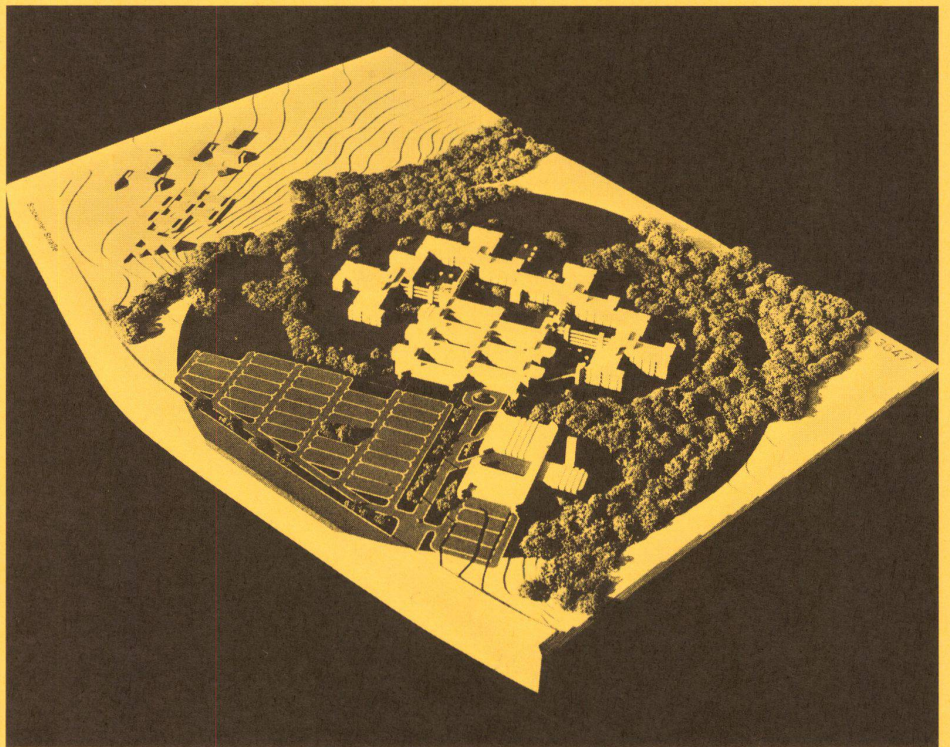

5

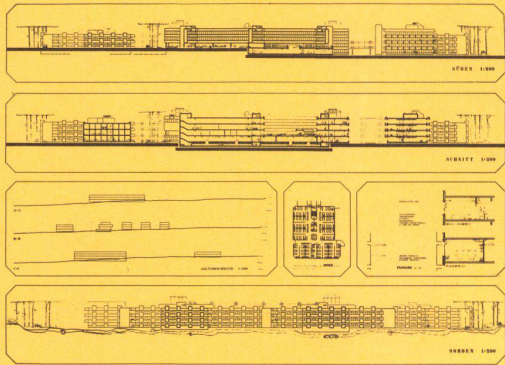

7

5
Modellfoto.

6
Lageplan.

7
Ansichten und Schnitte.

8
Eingangsebene.

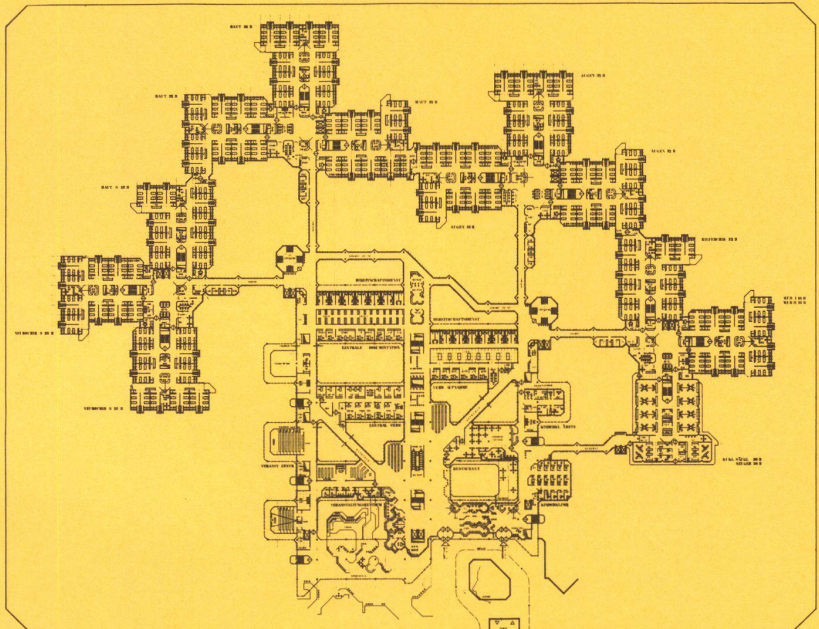

8

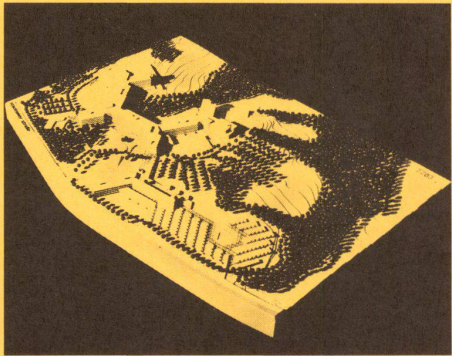

1

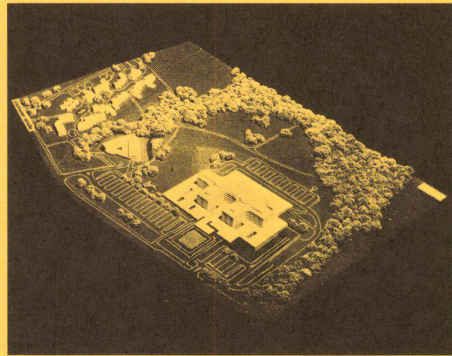

2

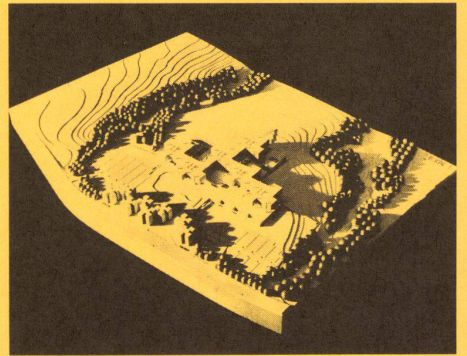

3

3. Stelle

Köhler/Kässens; Frankfurt



10

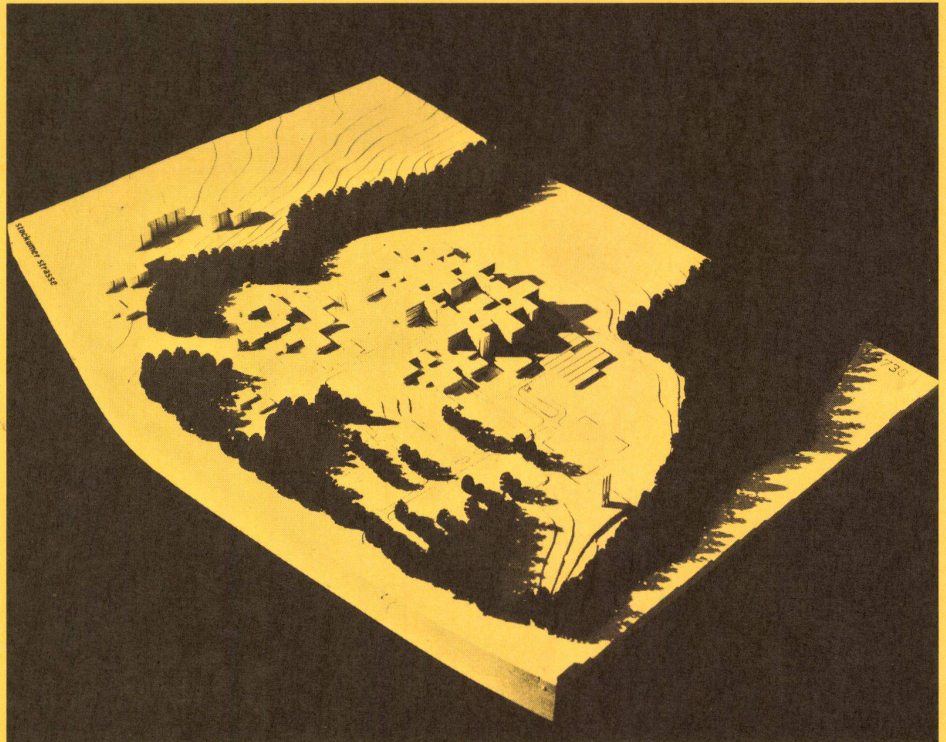

9

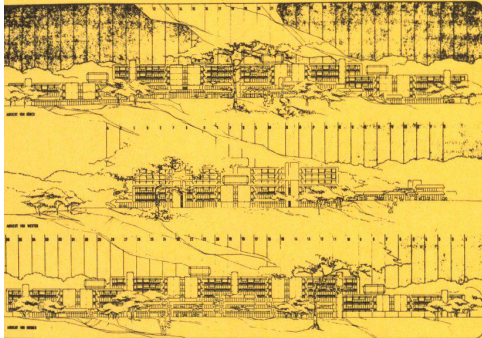

11

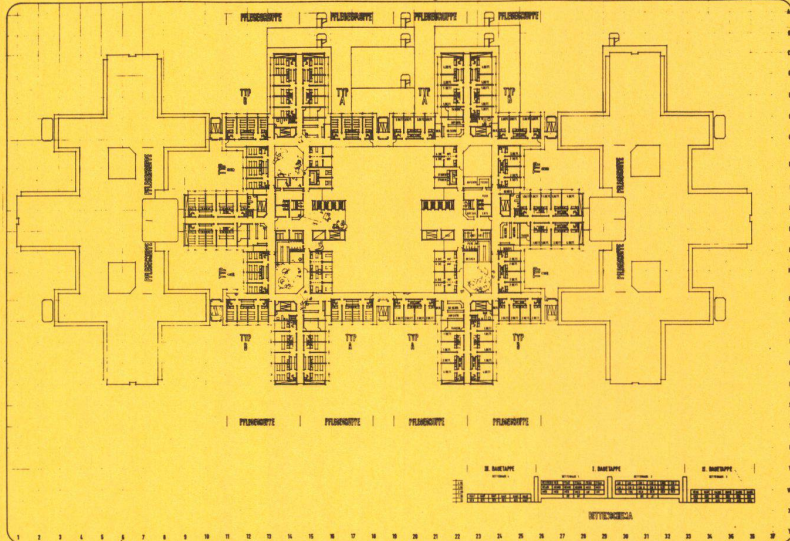

12

- 9 Modellfoto.
- 10 Lageplan.
- 11 Ansichten.
- 12 Normalgeschoß.

Gutachter

W. Gabelmann, Prof. Dipl.-Ing. Arch. Reg.BauD.
 F. Hallauer, Prof. Dr. med. h. c. Dipl.-Ing. Arch. Min.-Dirgt.
 H. Küsgen, o. Prof. Dipl.-Ing. Arch.
 H. Beu, Dipl.-Ing. Arch.

Fachberater

F. Becker, Reg.BauD. Arch.
 H. Ehlers, Dr. med. Min.Rat.
 A. Friedrich, Ltd. Min.Rat.

Modellfotos der nicht platzierten Arbeiten

- 4 Prof. Dipl.-Ing. J. P. Kleihues, Arch. BDA, mit Dipl.-Ing. Gastreich, Arch. BDA, Dortmund.
- 5 Prof. Steiger, Arch. SIA, BDA, Zürich, mit Prof. Dipl.-Ing. Koellmann, Arch. dwb, Dortmund, Dr.-Ing. Lautz, Arch., Dortmund-Mülheim.

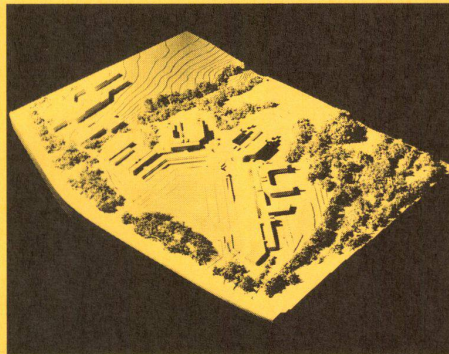

4

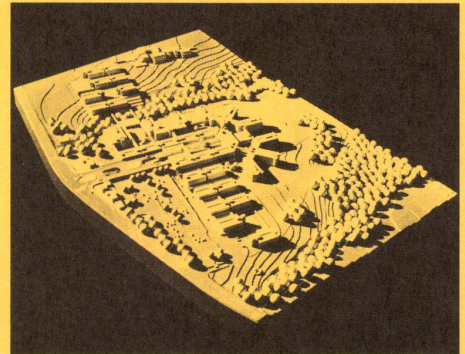

5