Zeitschrift: Die Berner Woche
Band: 30 (1940)
Heft: 52

Artikel: Bomben! Bomben!
Autor: [s.n.]
DOI: https://doi.org/10.5169/seals-649621

Nutzungsbedingungen
Die ETH-Bibliothek ist die Anbieterin der digitalisierten Zeitschriften auf E-Periodica. Sie besitzt keine Urheberrechte an den Zeitschriften und ist nicht verantwortlich für deren Inhalte. Die Rechte liegen in der Regel bei den Herausgebern beziehungsweise den externen Rechteinhabern. Das Veröffentlichen von Bildern in Print- und Online-Publikationen sowie auf Social Media-Kanälen oder Webseiten ist nur mit vorheriger Genehmigung der Rechteinhaber erlaubt. Mehr erfahren

Conditions d'utilisation
L'ETH Library est le fournisseur des revues numérisées. Elle ne détient aucun droit d'auteur sur les revues et n'est pas responsable de leur contenu. En règle générale, les droits sont détenus par les éditeurs ou les détenteurs de droits externes. La reproduction d'images dans des publications imprimées ou en ligne ainsi que sur des canaux de médias sociaux ou des sites web n'est autorisée qu'avec l'accord préalable des détenteurs des droits. En savoir plus

Terms of use
The ETH Library is the provider of the digitised journals. It does not own any copyrights to the journals and is not responsible for their content. The rights usually lie with the publishers or the external rights holders. Publishing images in print and online publications, as well as on social media channels or websites, is only permitted with the prior consent of the rights holders. Find out more

Download PDF: 17.07.2025

ETH-Bibliothek Zürich, E-Periodica, https://www.e-periodica.ch

Der deutsche Zerstörer, Typ Messerschmitt ME 110, über England.

Bomben ..:!
Bomben ...!

Englische Fliegerabwehr.

Der Buckingham-Palast in London, der englische Königspalast, vor dessen Haupteingang eine Bombe schwersten Kalibers eingeschlagen hat.

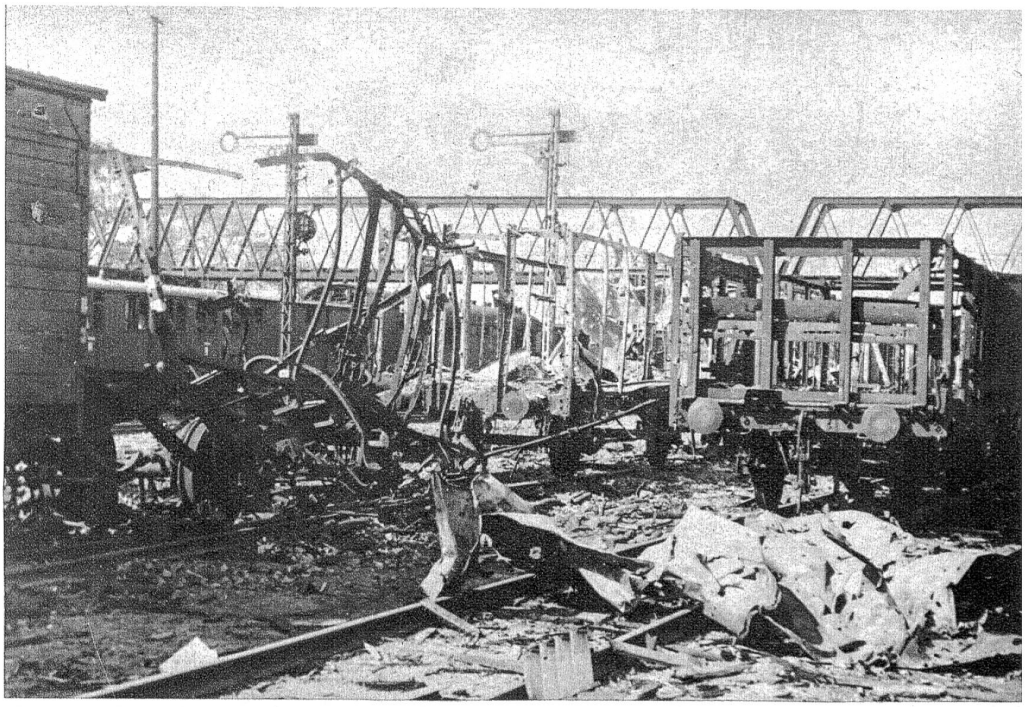

Zerstörungen auf einem Güterbahnhof.

Zerstörter Personenbahnhof

Der König von England, Georg VI., besichtigt das schwer heimgesuchte Hafenviertel.

Bomben . . . und ihre Zerstörungen

Winddichte, weisse Ueberkleider und pelzgefütterte Wintermäntel ermöglichen es, auch die harte Kälte des Hochgebirgswinters zu ertragen. Immerhin braucht es durchtrainierte und sportgestählte Naturen um den hohen Anforderungen des Winterdienstes gerecht zu werden. Zensur Nr. N.Sch. 1

Vom Winterdienst unserer Gebirgstruppen

Abseilen mit voller Packung und aufgebundenen Skiern. Zensur Nr. 1215/116.

Verwundetentransport mit dem leichten Kanadierschlitten. Der Vordermann führt und lenkt den Schlitten, während ihn der hintere Mann bremst und an Hangtraversen vor Abrutschen bewahrt.