**Zeitschrift:** Die Berner Woche
**Band:** 32 (1942)
**Heft:** 36

**Artikel:** Feuerprobe im Bergdorf
**Autor:** [s.n.]
**DOI:** https://doi.org/10.5169/seals-646797

**Nutzungsbedingungen**
Die ETH-Bibliothek ist die Anbieterin der digitalisierten Zeitschriften auf E-Periodica. Sie besitzt keine Urheberrechte an den Zeitschriften und ist nicht verantwortlich für deren Inhalte. Die Rechte liegen in der Regel bei den Herausgebern beziehungsweise den externen Rechteinhabern. Das Veröffentlichen von Bildern in Print- und Online-Publikationen sowie auf Social Media-Kanälen oder Webseiten ist nur mit vorheriger Genehmigung der Rechteinhaber erlaubt. Mehr erfahren

**Conditions d'utilisation**
L'ETH Library est le fournisseur des revues numérisées. Elle ne détient aucun droit d'auteur sur les revues et n'est pas responsable de leur contenu. En règle générale, les droits sont détenus par les éditeurs ou les détenteurs de droits externes. La reproduction d'images dans des publications imprimées ou en ligne ainsi que sur des canaux de médias sociaux ou des sites web n'est autorisée qu'avec l'accord préalable des détenteurs des droits. En savoir plus

**Terms of use**
The ETH Library is the provider of the digitised journals. It does not own any copyrights to the journals and is not responsible for their content. The rights usually lie with the publishers or the external rights holders. Publishing images in print and online publications, as well as on social media channels or websites, is only permitted with the prior consent of the rights holders. Find out more

**Download PDF:** 13.07.2025

**ETH-Bibliothek Zürich, E-Periodica, https://www.e-periodica.ch**

# Feuerprobe im Bergdorf

Die Feuerwehrübung auf dem Lande ist immer ein Ereignis von ganz besonderer Bedeutung. Die Bürger holen ihre Ausrüstung herbei und stossen mit vereinten Kräften die Geräte aus den Schuppen.

Rechts: Das Erklimmen von Stockwerken wird durch kombinierte Verwendung von Leitern bewerkstelligt, und wer da hinauf steigt, muss tatsächlich schwindelfrei sein. Rechts aussen: Das Ansetzen der Leiter ist nicht so einfach. Mit allen zu Gebote stehenden Mitteln wird ein stabiles Gestell für die Leiter erstellt

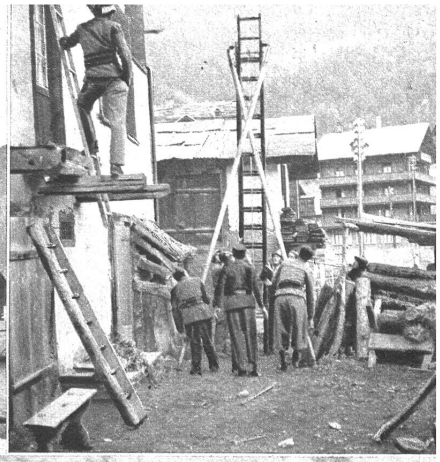

Der Vordermann besteigt die gestützte Leiter

Unten: An Mut fehlt es den Mannen sicher nicht. Ein Feuerwehrmann springt vom Dach in das Fangtuch, um zu zeigen, wie man es wirklich in kritischen Augenblicken zu machen hat

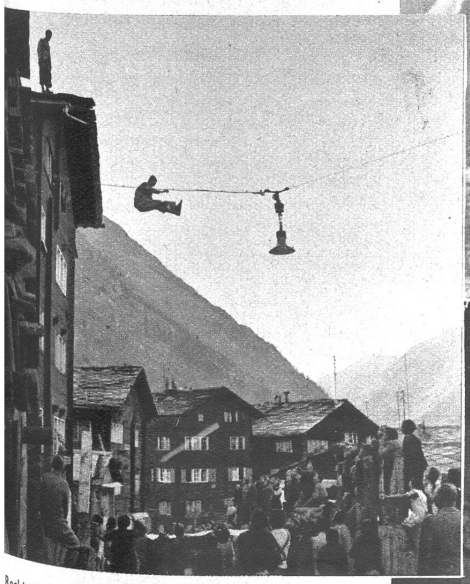

Rechts: Wird die entsprechende Etage erreicht, so muss sofort auch die Wasserzufuhr gesichert werden
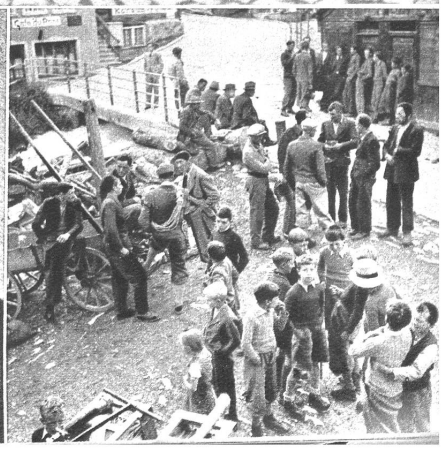
Rechts aussen: Den Übungsplatz umsäumen neugierige Zuschauer, und die Jugend des Ortes erfreut sich an den Taten ihrer Feuerwehrmänner