Zeitschrift: Die Berner Woche
Band: 32 (1942)
Heft: 41

Artikel: Die Eisenbahnkatastrophe bei Tüscherz
Autor: [s.n.]
DOI: https://doi.org/10.5169/seals-648127

Nutzungsbedingungen
Die ETH-Bibliothek ist die Anbieterin der digitalisierten Zeitschriften auf E-Periodica. Sie besitzt keine Urheberrechte an den Zeitschriften und ist nicht verantwortlich für deren Inhalte. Die Rechte liegen in der Regel bei den Herausgebern beziehungsweise den externen Rechteinhabern. Das Veröffentlichen von Bildern in Print- und Online-Publikationen sowie auf Social Media-Kanälen oder Webseiten ist nur mit vorheriger Genehmigung der Rechteinhaber erlaubt. Mehr erfahren

Conditions d'utilisation
L'ETH Library est le fournisseur des revues numérisées. Elle ne détient aucun droit d'auteur sur les revues et n'est pas responsable de leur contenu. En règle générale, les droits sont détenus par les éditeurs ou les détenteurs de droits externes. La reproduction d'images dans des publications imprimées ou en ligne ainsi que sur des canaux de médias sociaux ou des sites web n'est autorisée qu'avec l'accord préalable des détenteurs des droits. En savoir plus

Terms of use
The ETH Library is the provider of the digitised journals. It does not own any copyrights to the journals and is not responsible for their content. The rights usually lie with the publishers or the external rights holders. Publishing images in print and online publications, as well as on social media channels or websites, is only permitted with the prior consent of the rights holders. Find out more

Download PDF: 12.07.2025

ETH-Bibliothek Zürich, E-Periodica, https://www.e-periodica.ch

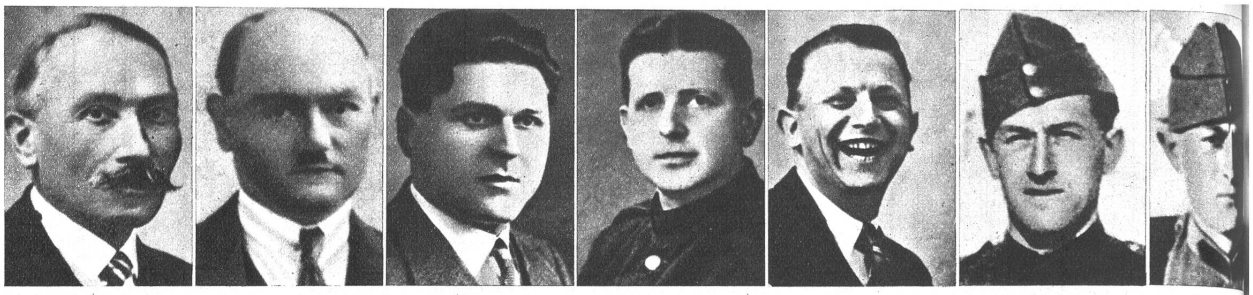

Die Eisenbahnkatastrop
bei Tüscherz

Links: Das Trümmerchaos auf der U
stätte. (Behördl. bew. lt. BRB. Nr. 6216) Di
opfer. Obere Reihe v. links nach rec
quaut Louis (Biel), (nicht Pécaut, wie
cherweise gemeldet wurde), Burkhard
1894, (Biel), Schmid Fritz, 1902, Bank
ter, (Biel), Petitpierre Edouard, (Biel),
mann Philipp, Vertreter, (Biel), Juillera
(Tavannes), Virgil Bessier, 1918, Holzfäl
Mittlere Reihe: Ledermann Jules, Me
Roulin Camille, Lokomotivführer de
ges, der nach der Einlieferung ins Kra
seinen schweren Verletzungen erlo
Reihe: Petitpierre Louis, (Biel), und
Louis-Henri aus St-Imier

Rechts: Wie Zündholzschachteln zerdrückte Güterwagen, die zum Teil in den See hinunter stürzten

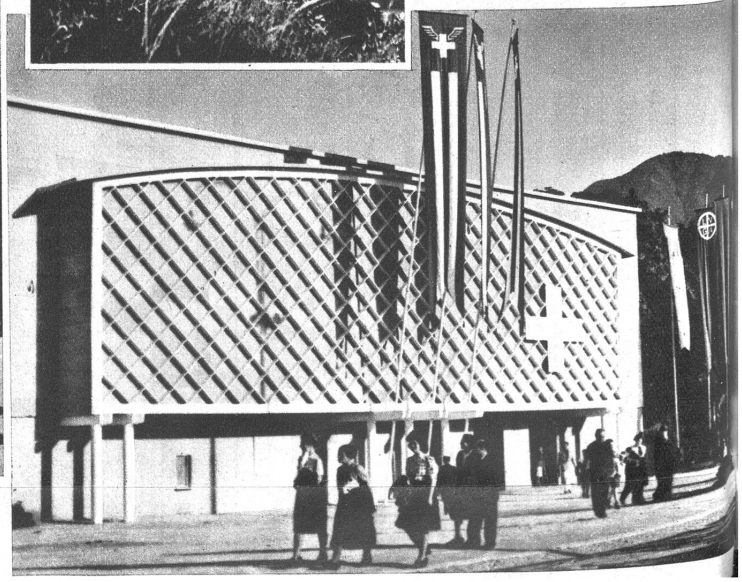

Die Schweizermesse in Lugano. Oben: Ein reizendes Tessiner Trio aus dem Festzug des Winzerfestes in Lugano, der am Sonntag anlässlich der Fiera durchgeführt wurde. Rechts: Das Eingangsportal im Flaggenschmuck unter dem strahlend blauen Himmel des Südens