Zeitschrift: Die Berner Woche
Band: 32 (1942)
Heft: 42

Artikel: In eigenen Fussstapfen
Autor: [s.n.]
DOI: https://doi.org/10.5169/seals-648711

Nutzungsbedingungen
Die ETH-Bibliothek ist die Anbieterin der digitalisierten Zeitschriften auf E-Periodica. Sie besitzt keine Urheberrechte an den Zeitschriften und ist nicht verantwortlich für deren Inhalte. Die Rechte liegen in der Regel bei den Herausgebern beziehungsweise den externen Rechteinhabern. Das Veröffentlichen von Bildern in Print- und Online-Publikationen sowie auf Social Media-Kanälen oder Webseiten ist nur mit vorheriger Genehmigung der Rechteinhaber erlaubt. Mehr erfahren

Conditions d'utilisation
L'ETH Library est le fournisseur des revues numérisées. Elle ne détient aucun droit d'auteur sur les revues et n'est pas responsable de leur contenu. En règle générale, les droits sont détenus par les éditeurs ou les détenteurs de droits externes. La reproduction d'images dans des publications imprimées ou en ligne ainsi que sur des canaux de médias sociaux ou des sites web n'est autorisée qu'avec l'accord préalable des détenteurs des droits. En savoir plus

Terms of use
The ETH Library is the provider of the digitised journals. It does not own any copyrights to the journals and is not responsible for their content. The rights usually lie with the publishers or the external rights holders. Publishing images in print and online publications, as well as on social media channels or websites, is only permitted with the prior consent of the rights holders. Find out more

Download PDF: 19.07.2025

ETH-Bibliothek Zürich, E-Periodica, https://www.e-periodica.ch

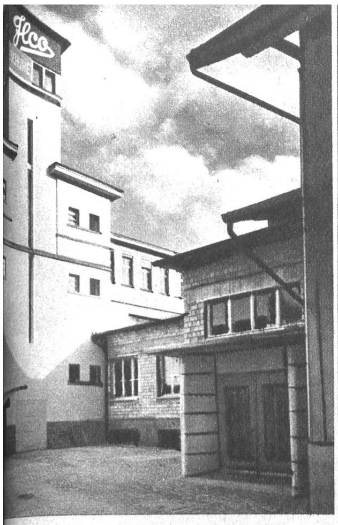

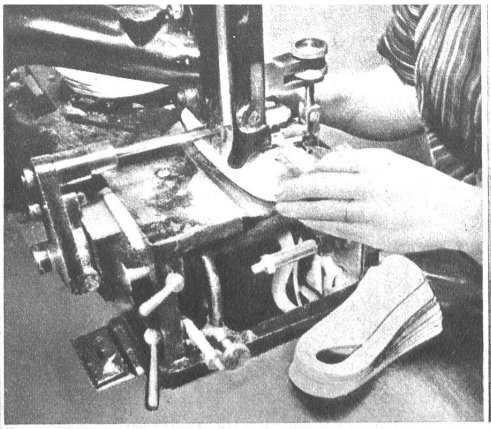

Links: Ein gesundes Unternehmen, das sich dauernd entwickelt, bildet in seiner Eigenart eine starke Stütze des Allgemeinwohls. — Oben Mitte: Absolute Präzisionsarbeit charakterisiert den Herstellungsprozess. — Oben rechts: Für besonders empfindliche Füsse ist die Möglichkeit vorhanden, die plastische Innensohle nach dem eigenen Fussabdruck einzubauen

n eigenen Fußstapfen ...

en bedeutendsten Firmen in Burgdorf gehört die Firma J. Lüthi & Co., deren ini-er Unternehmungsgeist und weitblickende Politik der Arbeitsbeschaffung in 50 Jahren Unternehmen der Schuhbranche von grosser wirtschaftlicher Bedeutung geschaffen . Ueber 170 Angestellte und Arbeiter werden heute beschäftigt; zudem hat das rnehmen den grössten Postverkehr der Stadt. — Die Firma Lüthi & Co. bringt den r ganzen Schweiz rasch bekannt gewordenen ILCO-fix-Schuh auf den Markt. ILCO fix r Schuh, dessen Innensohle plastisch geformt ist, genau entsprechend der natürlichen n des Fusses. Auf der plastischen Sohle ist der Fuss eingebettet und gut gehalten. n geht sozusagen „in seinen eigenen Fußstapfen". Vom ersten Schritt weg fühlt man wohl, und Tausende sind begeistert über diese Neuerung, die einen gewaltigen Fort-t in der Schuhherstellung bedeutet.

Aufnahmen aus dem Betriebe der Firma J. Lüthi & Co., JLCO fix-Schuhe, Burgdorf)

Oben: Einbau der plastischen Innensohle

Nach Arbeitsschluss eilen Arbeiter und Angestellte ihren Heimen zu

Links: Eine Organisation von dieser Bedeutung bedarf fortschrittlicher und rationeller Methoden

Vom grossen Lager aus werden die Schuhhändler in Stadt und Land mit JLCO-fix-Schuhen versorgt. 2000 Schuhhändler in der ganzen Schweiz arbeiten mit der JLCO-Organisation zusammen