Zeitschrift: Die Berner Woche
Band: 34 (1944)
Heft: 29

Rubrik: [Handarbeiten und Mode]

Nutzungsbedingungen
Die ETH-Bibliothek ist die Anbieterin der digitalisierten Zeitschriften auf E-Periodica. Sie besitzt keine Urheberrechte an den Zeitschriften und ist nicht verantwortlich für deren Inhalte. Die Rechte liegen in der Regel bei den Herausgebern beziehungsweise den externen Rechteinhabern. Das Veröffentlichen von Bildern in Print- und Online-Publikationen sowie auf Social Media-Kanälen oder Webseiten ist nur mit vorheriger Genehmigung der Rechteinhaber erlaubt. Mehr erfahren

Conditions d'utilisation
L'ETH Library est le fournisseur des revues numérisées. Elle ne détient aucun droit d'auteur sur les revues et n'est pas responsable de leur contenu. En règle générale, les droits sont détenus par les éditeurs ou les détenteurs de droits externes. La reproduction d'images dans des publications imprimées ou en ligne ainsi que sur des canaux de médias sociaux ou des sites web n'est autorisée qu'avec l'accord préalable des détenteurs des droits. En savoir plus

Terms of use
The ETH Library is the provider of the digitised journals. It does not own any copyrights to the journals and is not responsible for their content. The rights usually lie with the publishers or the external rights holders. Publishing images in print and online publications, as well as on social media channels or websites, is only permitted with the prior consent of the rights holders. Find out more

Download PDF: 18.07.2025

ETH-Bibliothek Zürich, E-Periodica, https://www.e-periodica.ch

Gratis-Schnittmustermodelle

Kleider, die leicht zu tragen sind... und solche, bei denen es einiges zu beachten gibt

Die sommerlich heissen Tage bringen es mit sich, dass wir auch gerne in der Kleidung etwas von den strengen Formen der Eleganz abweichen und uns manche Freiheit erlauben, die wir an kühleren Tagen als unpassend und unkorrekt empfinden würden. Hüte, Strümpfe und Handschuhe empfindet man als unnötige Belastung und deshalb wählt man gerne für diese Jahreszeit einfache, leichte und anspruchslose Kleidchen, in denen man auch ohne die vielen Kleinigkeiten gut angezogen wirkt.

1056. Sportliches Kleidchen in Glockenform mit interessantem Halsschluss

1057. Dieses Kleidchen mit dem engen Mieder, der Verschnürung am Vorderteil und der reichen Stikkerei, wirkt sehr jugendlich

1058. Ein Chemisierkleid ist immer gut zu tragen. Dieses hier ist quer- und längsgestreift und hat hinten und vorne in der Mitte eine tiefe Quatschfalte

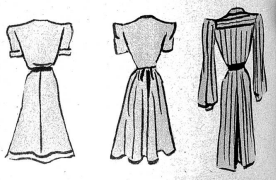

1059. Dieses Kleid mit der diagonalen Linienführung und der einseitigen Forcierung im Jupe wirkt sehr elegant

1060. Hier sehen wir eine ganz neue Schulterlinie mit interessantem Drapé

1061. Ein Deux-pièces in dunklerem Ton ist immer apart und kann vielfach getragen werden. Unser Modell hat eingesetzte Faltenpartien in neuartiger Form

Ganz falsch ist es aber, wenn man ein elegantes Nachmittagskleid anzieht und nun ohne Hut, Strümpfe, Handschuhe, Tasche und andere entsprechende Accessoirs ausgeht. In diesem Moment erwecken wir unbedingt den Eindruck von nicht fertig angezogen und die ganze Eleganz fällt dahin. In der Wahl des richtigen Kleides für den richtigen Ort und Zeitpunkt, darin liegt das Geheimnis der eleganten Frau, das zu kennen unbedingt eine Lebensweisheit ist. *hkr.*

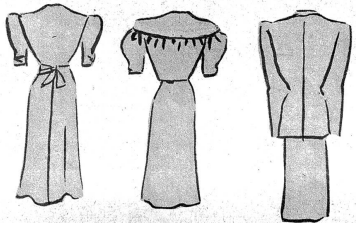

Wie nehme ich Mass?

1. Oberweite 2. Taillenweite 3. Hüftenweite 4. Rückenbreite 5. Aermellänge 6. Taillenlänge 7. Ganze Länge (von der Achsel gemessen) 8. Rückenlänge 9. Jupelänge

Bestellschein für ein Gratis-Schnittmuster

Senden Sie mir ein Gratis-Schnittmuster zu folgender Abbildung

20 Rp. in Briefmarken liegen bei

Heft Nr. ..... Modell Nr. ..... Grösse Nr. .....

Name: .....

Adresse: .....

Jede Abonnentin hat das Recht auf ein Gratis-Schnittmuster von dieser Seite, das sie jetzt oder bis spätestens 10. August 1944 beziehen kann. Die Muster sind in den Grössen 40, 42, 44 und 46 erhältlich. **Jeder Bestellung sind 20 Rp. in Briefmarken beizufügen**

Schönes gepflegtes Haar durch

Fabrik: Basel, Winkelriedplatz 8, Telephon 4 51 08

Ihre gute Erfahrung bestätigt es: Nicht irgend ein Gesichtswasser brauchen Sie, sondern das

Elrose

Gurken-Gesichtslotion

Die hervorragende Porenreinigung durch ein

NATURPRODUKT

Sie wissen doch: Reine Haut ist gesunde Haut, ist schöne Haut

Gegen Einsendung von 80 Rp. erhalten Sie eine Probeflasche

Verlangen Sie mit oder ohne Fett im guten Fachgeschäft à Fr. 4.50 und Fr. 8.-

ELROSE-PRÄPARATE
Wilchingen
Kanton Schaffhausen

Kaufen Sie das **ganze Jahr** Schweizerwaren
100 % Schweizerfabrikat

Alle Wäsche besorgt Ihnen
Wäscherei Papritz Bern, Telephon 3 46 62

SCHILD AG. TUCH- UND DECKENFABRIK BERN
Wasserwerkgasse 17 (Matte), Telephon 2 26 12

Herren-Anzüge . Herren-Mäntel . Sport-Anzüge

Schweizerarbeit von der Rohwolle bis zum fertigen Kleid in moderner Ausführung

Gediegene
DAMEN- UND HERRENWÄSCHE
nach Mass
WILLY MÜLLER
Waisenhausplatz 21, II. Et., Bern
Bei Apotheke Dellsperger

Die Zeit der Reife und Ernte!

Auch Seva-Treffer sind Früchte zur Belohnung und Aufmunterung! Beachten Sie den prächtigen Trefferplan, vor allem die ganz grossen „Mocken" von **Fr. 50 000, 20 000, 2 x 10 000, 5 x 5 000, etc., etc....**
Vergessen Sie die **10-Los-Serie** nicht, denn sie enthält mindestens 1 Treffer und 9 übrige Chancen!
1 Los Fr. 5.— plus 40 Rappen für Porto auf Postscheckkonto **III 10 026.** Adresse:
Seva-Lotterie, Marktgasse 28, Bern.

ZIEHUNG schon 2. SEPT.!