Zeitschrift: Die Berner Woche
Band: 34 (1944)
Heft: 37

Artikel: Streifzüge durch das Wistenlach
Autor: [s.n.]
DOI: https://doi.org/10.5169/seals-647503

Nutzungsbedingungen
Die ETH-Bibliothek ist die Anbieterin der digitalisierten Zeitschriften auf E-Periodica. Sie besitzt keine Urheberrechte an den Zeitschriften und ist nicht verantwortlich für deren Inhalte. Die Rechte liegen in der Regel bei den Herausgebern beziehungsweise den externen Rechteinhabern. Das Veröffentlichen von Bildern in Print- und Online-Publikationen sowie auf Social Media-Kanälen oder Webseiten ist nur mit vorheriger Genehmigung der Rechteinhaber erlaubt. Mehr erfahren

Conditions d'utilisation
L'ETH Library est le fournisseur des revues numérisées. Elle ne détient aucun droit d'auteur sur les revues et n'est pas responsable de leur contenu. En règle générale, les droits sont détenus par les éditeurs ou les détenteurs de droits externes. La reproduction d'images dans des publications imprimées ou en ligne ainsi que sur des canaux de médias sociaux ou des sites web n'est autorisée qu'avec l'accord préalable des détenteurs des droits. En savoir plus

Terms of use
The ETH Library is the provider of the digitised journals. It does not own any copyrights to the journals and is not responsible for their content. The rights usually lie with the publishers or the external rights holders. Publishing images in print and online publications, as well as on social media channels or websites, is only permitted with the prior consent of the rights holders. Find out more

Download PDF: 16.07.2025

ETH-Bibliothek Zürich, E-Periodica, https://www.e-periodica.ch

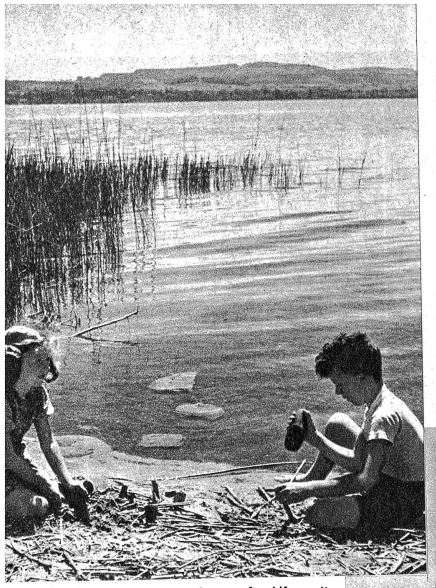

Für die Kinder bietet das sanfte Ufer mit angeschwemmtem Schilf und Muscheln einen idealen Spielplatz

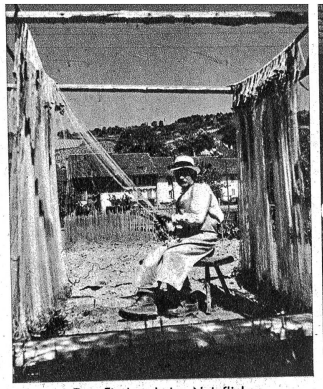

Der Fischer beim Netzflicken

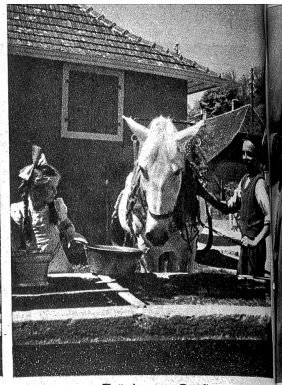

Tränke am Dorfbrunnen

Teilpartie der Wistenlachertracht

Kleine Zusammenkunft am Sonntag in der Wistenlachertracht. Der Trachtenverein der Wistenlachergegend ist eifrig bemüht, die schöne Tracht in Ehren zu halten

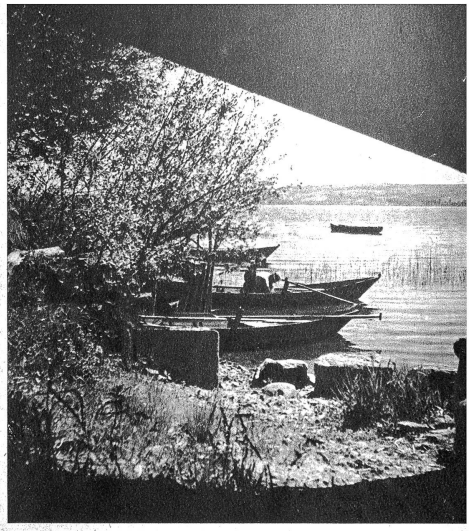

Schöner Ausblick vom Bootshaus über den Murtensee, von Motier aus

Streifzüge durch das Wistenlach

(ZWISCHEN MURTENSEE UND NEUENBURGERSEE)

Wistenlach nennt sich der schmale Landstrich zwischen dem Neuenburger- und Murtensee, beherrscht vom breitausladenden Hügelzug des Wistenlacherberges (Mont Vuilly), der sich von Südwesten her zwischen die beiden Seen schiebt. Seitab der grossen Verkehrsstrassen präsentiert sich hier eine fruchtbare Landschaft in wechselvoller Gestalt: neben sanft ansteigenden Berghängen mit Wald, Wiesen, Aeckern und Obstgärten zeigen sich steinige Steilabbrüche, die im unteren Teil mit Reben bestanden sind. Habliche Dörfer säumen den Fuss des Wistenlacherberges, wie Sugiez, Praz, Motier — um einige der Grösseren zu nennen — deren Bewohner durch den Anbau der weitum bekannten Wistenlacher-Gemüse ihr Auskommen finden.

BRB. 3. 10. 1939 Nr. 7473

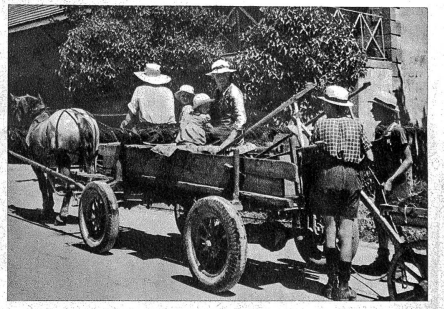

Fahrt aufs Feld

Der Kaminfeger des Ortes hat grossen Tag

Ein bekanntes Original in der Wistenlachergegend: der Fischer von Motier

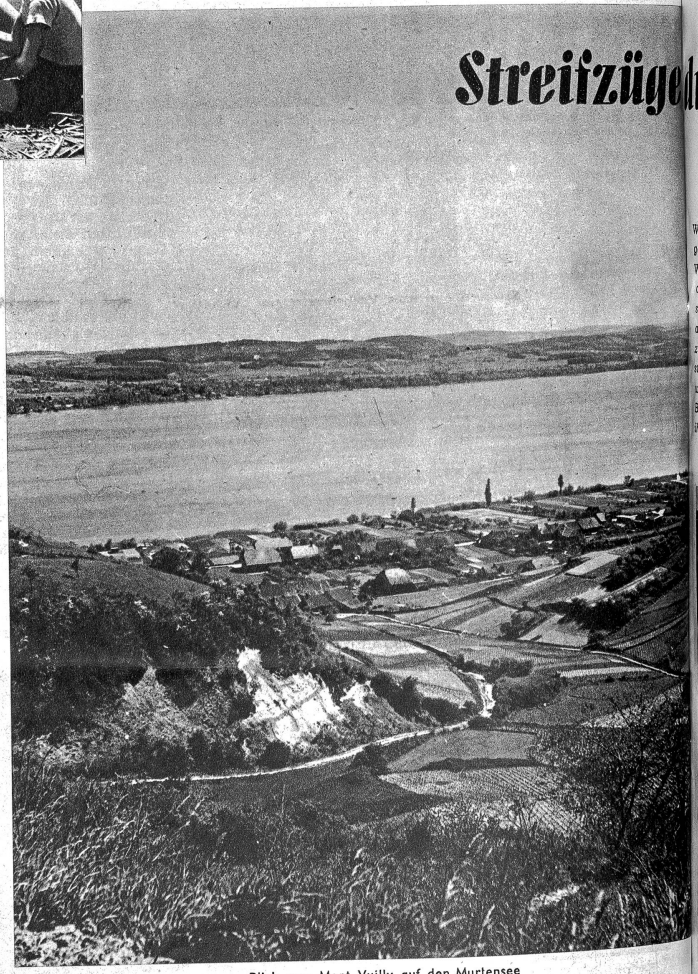

Blick vom Mont Vuilly auf den Murtensee

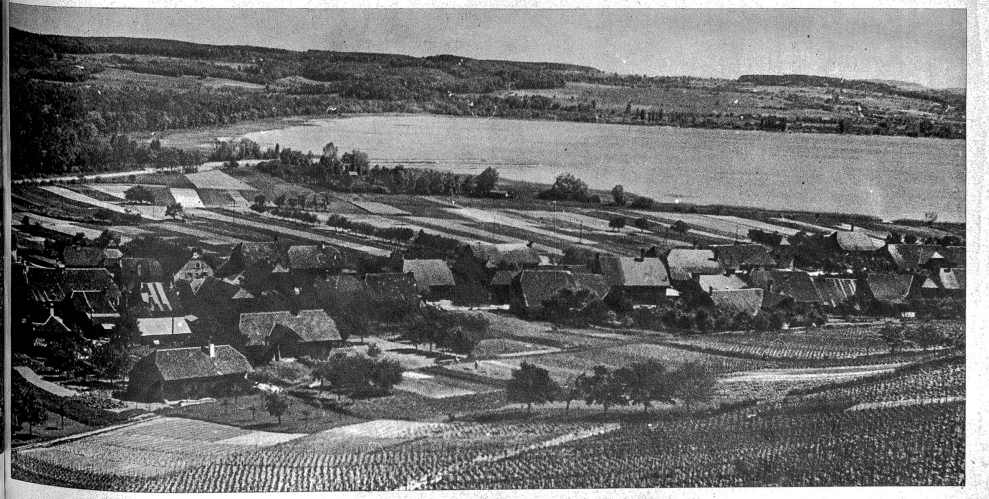

Blick auf das malerische Dörfchen Sugiez