Zeitschrift: Die Berner Woche
Band: 34 (1944)
Heft: 45

Rubrik: Im Laufe der Woche

Nutzungsbedingungen
Die ETH-Bibliothek ist die Anbieterin der digitalisierten Zeitschriften auf E-Periodica. Sie besitzt keine Urheberrechte an den Zeitschriften und ist nicht verantwortlich für deren Inhalte. Die Rechte liegen in der Regel bei den Herausgebern beziehungsweise den externen Rechteinhabern. Das Veröffentlichen von Bildern in Print- und Online-Publikationen sowie auf Social Media-Kanälen oder Webseiten ist nur mit vorheriger Genehmigung der Rechteinhaber erlaubt. Mehr erfahren

Conditions d'utilisation
L'ETH Library est le fournisseur des revues numérisées. Elle ne détient aucun droit d'auteur sur les revues et n'est pas responsable de leur contenu. En règle générale, les droits sont détenus par les éditeurs ou les détenteurs de droits externes. La reproduction d'images dans des publications imprimées ou en ligne ainsi que sur des canaux de médias sociaux ou des sites web n'est autorisée qu'avec l'accord préalable des détenteurs des droits. En savoir plus

Terms of use
The ETH Library is the provider of the digitised journals. It does not own any copyrights to the journals and is not responsible for their content. The rights usually lie with the publishers or the external rights holders. Publishing images in print and online publications, as well as on social media channels or websites, is only permitted with the prior consent of the rights holders. Find out more

Download PDF: 17.07.2025

ETH-Bibliothek Zürich, E-Periodica, https://www.e-periodica.ch

IM LAUFE DER WOCHE

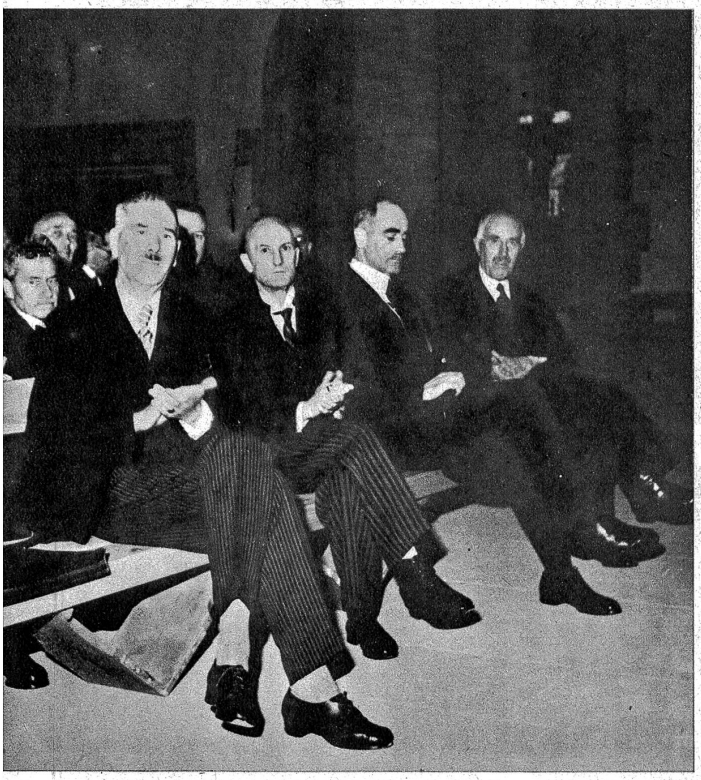

Im Berner Rathaus fand am Sonntag in Anwesenheit von Bundesrat Etter die Jubiläumsfeier anlässlich des 25jährigen Bestehens des Schweizerischen Verbandes für Waldwirtschaft statt. Unser Bild zeigt in der vordersten Reihe von links den Präsidenten des Jubilaren-Verbandes, Forstmeister F. von Erlach, Bundesrat Etter, Chef-Stellvertreter Kaufmann des KIAA und Oberforstinspektor M. Petitmermet (Bern)

Zum Raubüberfall in Bern: Die beiden Täter wurden in Luzern verhaftet und nach Bern übergeführt. Unser Bild zeigt, wie sie von der Berner Polizei am Bahnhof abgeholt wurden. Der überfallene Angestellte ist inzwischen den erlittenen Verletzungen erlegen

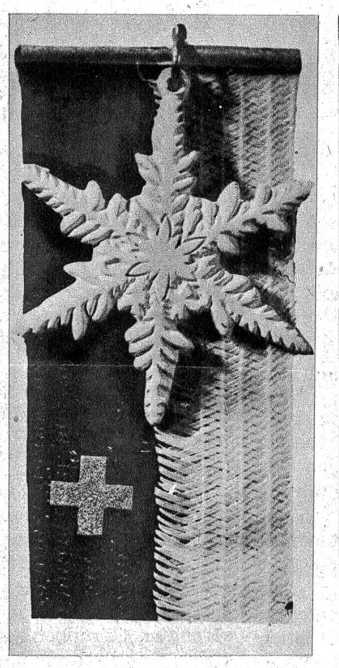

Am 4. und 5. November gelangt das Abzeichen der Winterhilfe zum Verkauf

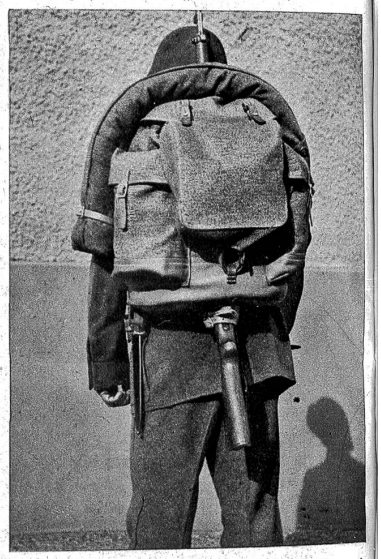

Durch Verfügung des Eidg. Militärdepartements wurde ein neuer Rucksack für unsere Gebirgstruppen zur Ordonnanz erklärt. Er ermöglicht das Tragen des Gewehres auf dem Rücken und verschafft damit dem Wehrmann unabhängige Armarbeit im Gebirgsmarsch oder beim Skilauf. Unser Bild zeigt den Rucksack mit aufgeschnalltem Brotsack. Zens. No. VI S 16 592

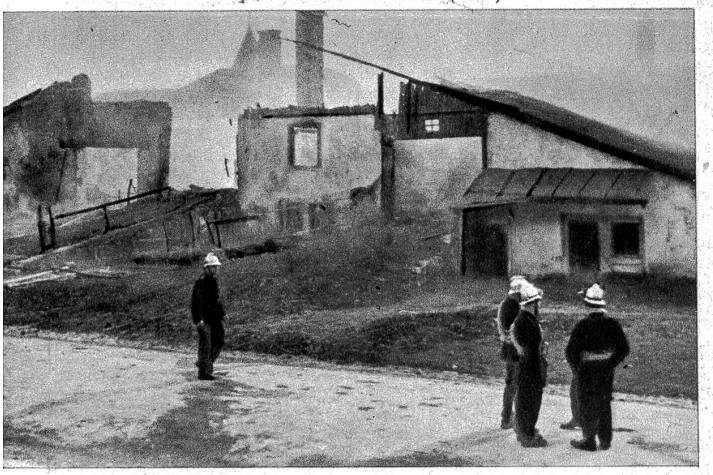

Der Brand ist zum grossen Teil gelöscht, doch immer noch rauchen die Trümmer

Amerikanische Flugzeuge griffen am letzten Sonntag Le Noirmont mit Bomben und Bordwaffen an. Getroffen wurde hauptsächlich die Gegend des Bahnhofes. Zwei Häuser wurden vollständig eingeäschert Beh. bew., Ter. Kreis 3, III Gr. 9526/27/28