Zeitschrift: Die Berner Woche
Band: 35 (1945)
Heft: 25

Artikel: Camping an der Aare
Autor: Thierstein
DOI: https://doi.org/10.5169/seals-646952

Nutzungsbedingungen
Die ETH-Bibliothek ist die Anbieterin der digitalisierten Zeitschriften auf E-Periodica. Sie besitzt keine Urheberrechte an den Zeitschriften und ist nicht verantwortlich für deren Inhalte. Die Rechte liegen in der Regel bei den Herausgebern beziehungsweise den externen Rechteinhabern. Das Veröffentlichen von Bildern in Print- und Online-Publikationen sowie auf Social Media-Kanälen oder Webseiten ist nur mit vorheriger Genehmigung der Rechteinhaber erlaubt. Mehr erfahren

Conditions d'utilisation
L'ETH Library est le fournisseur des revues numérisées. Elle ne détient aucun droit d'auteur sur les revues et n'est pas responsable de leur contenu. En règle générale, les droits sont détenus par les éditeurs ou les détenteurs de droits externes. La reproduction d'images dans des publications imprimées ou en ligne ainsi que sur des canaux de médias sociaux ou des sites web n'est autorisée qu'avec l'accord préalable des détenteurs des droits. En savoir plus

Terms of use
The ETH Library is the provider of the digitised journals. It does not own any copyrights to the journals and is not responsible for their content. The rights usually lie with the publishers or the external rights holders. Publishing images in print and online publications, as well as on social media channels or websites, is only permitted with the prior consent of the rights holders. Find out more

Download PDF: 19.07.2025

ETH-Bibliothek Zürich, E-Periodica, https://www.e-periodica.ch

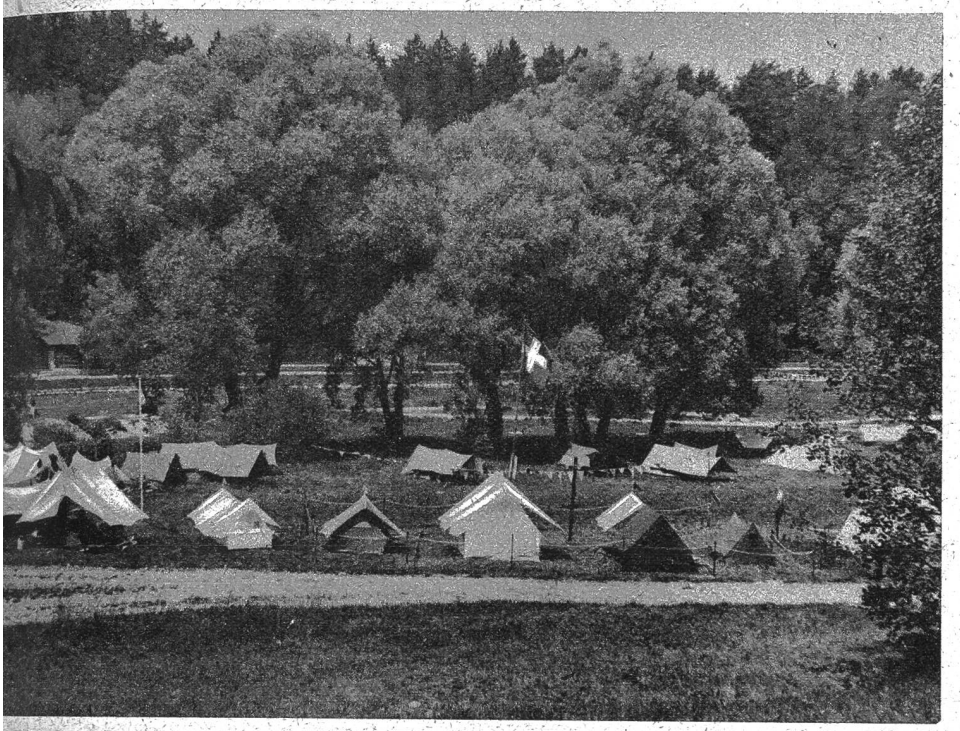

Die Zeltstadt des Camping-Clubs im Eichholz an der Aare

Die improvisierte Kochstelle aus Backsteinen zusammengestellt

CAMPING AN DER AARE

Es war eine gute Idee des Berner Camping-Clubs, seine Zelte für einmal am Rande unserer Stadt aufzuschlagen. So entstand fast über Nacht auf einem idealen Platz im Eichholz eine kleine Zeltstadt, deren Zweck einerseits darin bestand, der Bevölkerung den Zeltsport näher zu bringen und anderseits die Freunde des Campings mit neuen Ideen anzuregen. Daher hatten sich die Berner Sportgeschäfte der Schau unter freiem Himmel angeschlossen und zeigten von der Feldflasche bis zum Daunen-Schlafsack so ziemlich alles, was sich der Mensch beim Kampieren wünschen kann.

Die Mitglieder des Camping-Clubs hatten sich für eine volle Woche im Eichholz regelrecht niedergelassen, teilweise mit Kind und Kegel. — Morgens wurde ausgerückt zur Arbeit und nach Feierabend traf man sie wieder in oder vor ihren Zelten, ein Lied singend oder im Schein des nächtlichen Lagerfeuers beisammensitzend.

Viele Hunderte von Besuchern haben sich das Zeltleben im Eichholz angesehen und einen guten Eindruck mit heimgenommen von diesem Sport, der jedes Jahr neue Anhänger gewinnt. Mit dem allmählichen Nachlassen kriegswirtschaftlicher Einschränkungen dürfte sich das Camping zu neuer Blüte entwickeln.

Reportage *Thierstein*, Bern.

Mit Interesse betrachtet die ganze Familie die neue Errungenschaft, das Hawaiboot, mit dem man auf den Wellen der Aare reiten kann

Ein Schläfchen im Zelt

Unten: Das Mittagessen in der freien Luft dürfte alt und jung besonders gut munden