Zeitschrift: Die Berner Woche
Band: 37 (1947)
Heft: 36

Artikel: 50 Jahre Dienst am Kunden
Autor: [s.n.]
DOI: https://doi.org/10.5169/seals-649358

Nutzungsbedingungen
Die ETH-Bibliothek ist die Anbieterin der digitalisierten Zeitschriften auf E-Periodica. Sie besitzt keine Urheberrechte an den Zeitschriften und ist nicht verantwortlich für deren Inhalte. Die Rechte liegen in der Regel bei den Herausgebern beziehungsweise den externen Rechteinhabern. Das Veröffentlichen von Bildern in Print- und Online-Publikationen sowie auf Social Media-Kanälen oder Webseiten ist nur mit vorheriger Genehmigung der Rechteinhaber erlaubt. Mehr erfahren

Conditions d'utilisation
L'ETH Library est le fournisseur des revues numérisées. Elle ne détient aucun droit d'auteur sur les revues et n'est pas responsable de leur contenu. En règle générale, les droits sont détenus par les éditeurs ou les détenteurs de droits externes. La reproduction d'images dans des publications imprimées ou en ligne ainsi que sur des canaux de médias sociaux ou des sites web n'est autorisée qu'avec l'accord préalable des détenteurs des droits. En savoir plus

Terms of use
The ETH Library is the provider of the digitised journals. It does not own any copyrights to the journals and is not responsible for their content. The rights usually lie with the publishers or the external rights holders. Publishing images in print and online publications, as well as on social media channels or websites, is only permitted with the prior consent of the rights holders. Find out more

Download PDF: 13.07.2025

ETH-Bibliothek Zürich, E-Periodica, https://www.e-periodica.ch

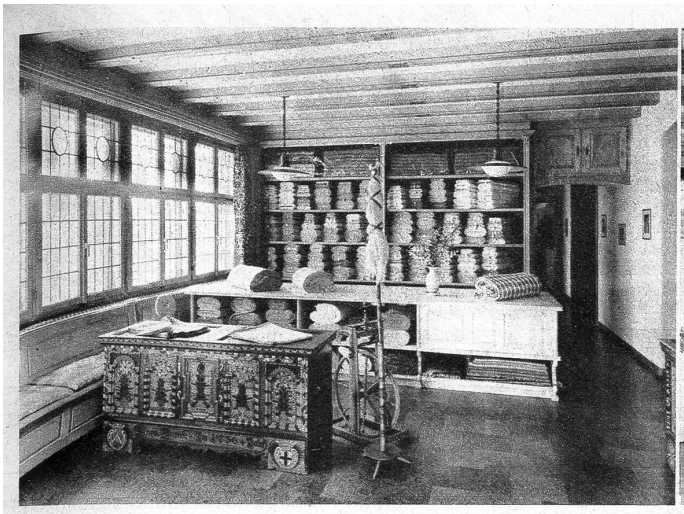

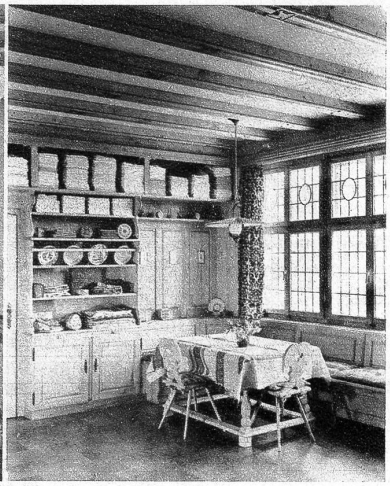

In der traditionellen Leinenstube ist der Einkauf von Burren-Leinen eine Freude

Die Verkaufsräume sind hell und geräumig und weisen eine Fülle guter Produkte für die Bekleidung auf

50 Jahre Dienst am Kunden

★

GEBR. BURREN AG.

Mode-Haus - Leinenweberei

UTZENSTORF, Tel. (065) 4 40 06

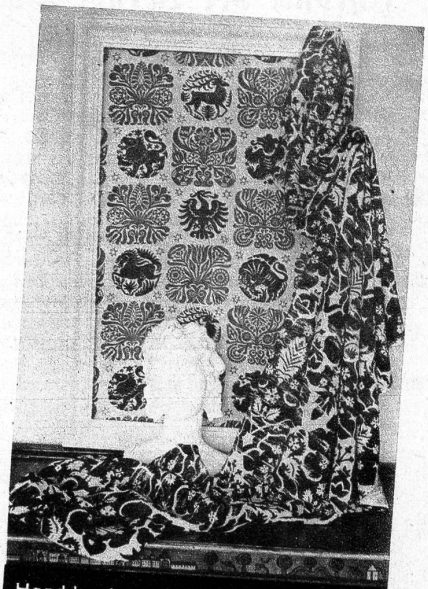

Handdrucke auf unsern hochwertigen Leinen, in heimeligen Farbtönen

Der vielseitig verwendbare Querstreifen-Kölsch in Zwirn-Halbleinen

Handwebtischdecke nach uralter Vorlage, ein Meisterstück der Handweberei

Im schönen Dorfe Herzogenbuchsee gründeten ein ehemaliger Lehrer und sein Schüler im Jahre 1897, nach vorangegangener schwieriger Zeit der Geschäftsniederlassung, eine Kollektivfirma und legten den Grundstein zu unserer heutigen Firma.

An der unteren Emme, in der fruchtbaren Ebene von Utzenstorf, mangelte ein gutes Tuchgeschäft. Deshalb entschloss sich der Mitgründer und Seniorchef unseres Hauses, Ernst Burren-Baumgartner, gestorben 1927, mit seiner tüchtigen Frau, im Jahre 1905, nach Utzenstorf überzusiedeln und hier ein eigenes Geschäft zu eröffnen. Dank der Mitgliedschaft bei den Grosseinkaufs- und Fabrikationsgenossenschaften des Textildetailhandels in Oerlikon und der Geschäftsverbindung mit andern leistungsfähigen Fabrikanten, gelang es den Inhabern, die Tuchhandlung zu einem der führenden Häuser unserer Gegend auszubauen. In eigenen gesellschaftlichen Ateliers werden Herren- und Damenkonfektion, Wäsche und Aussteuern verarbeitet. Vor Jahren wurde dem Detailgeschäft eine Engros- und Webereiabteilung angegliedert, um den Wünschen der Kundschaft noch besser entsprechen zu können. Die Spezialitäten der Weberei im Wydenhof sind: Bettücher in Leinen und Baumwolle, gestreift und karrierte Kölsch, die beliebten Bildstrich und Querstreifen. Die Burren-Leinen werden gebleicht und ausgerüstet in Lützelflüh und tragen den Stempel emmentalischer Tradition und Solidität.

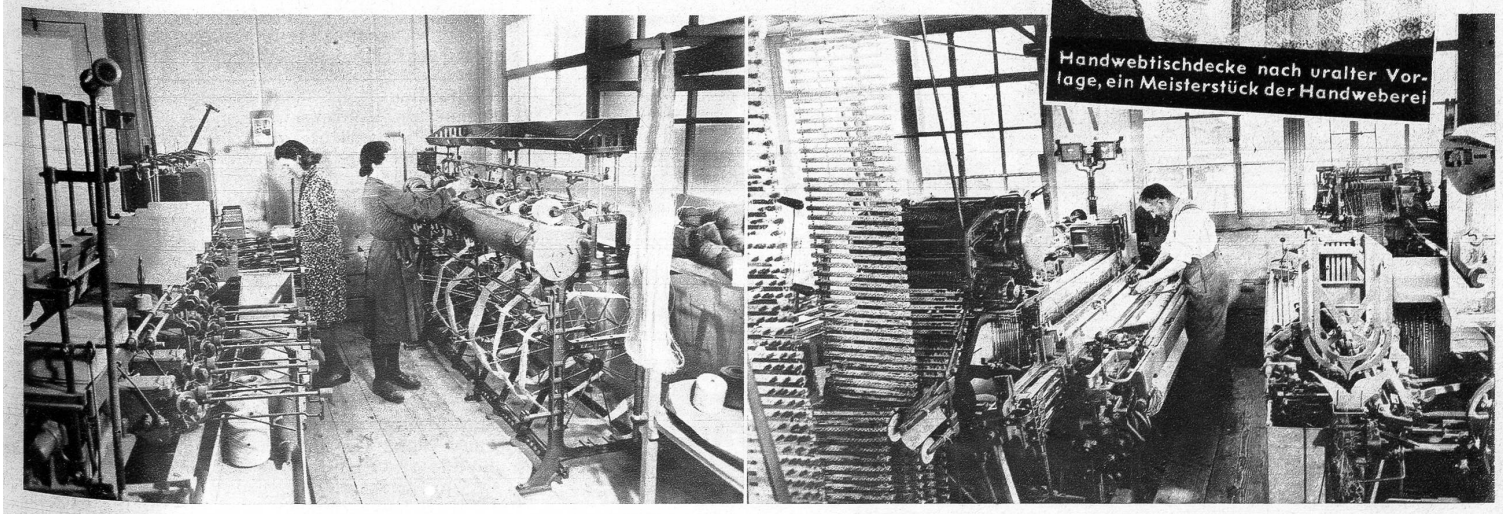

Moderne Bobinen- und Kreuzspulmaschinen präparieren das Garn für Zettelmaschine und Webstuhl. Auf mehrschiffligen Stühlen entstehen die Leinengewebe