Zeitschrift: Die Berner Woche
Band: 38 (1948)
Heft: 15

Werbung

Nutzungsbedingungen
Die ETH-Bibliothek ist die Anbieterin der digitalisierten Zeitschriften auf E-Periodica. Sie besitzt keine Urheberrechte an den Zeitschriften und ist nicht verantwortlich für deren Inhalte. Die Rechte liegen in der Regel bei den Herausgebern beziehungsweise den externen Rechteinhabern. Das Veröffentlichen von Bildern in Print- und Online-Publikationen sowie auf Social Media-Kanälen oder Webseiten ist nur mit vorheriger Genehmigung der Rechteinhaber erlaubt. Mehr erfahren

Conditions d'utilisation
L'ETH Library est le fournisseur des revues numérisées. Elle ne détient aucun droit d'auteur sur les revues et n'est pas responsable de leur contenu. En règle générale, les droits sont détenus par les éditeurs ou les détenteurs de droits externes. La reproduction d'images dans des publications imprimées ou en ligne ainsi que sur des canaux de médias sociaux ou des sites web n'est autorisée qu'avec l'accord préalable des détenteurs des droits. En savoir plus

Terms of use
The ETH Library is the provider of the digitised journals. It does not own any copyrights to the journals and is not responsible for their content. The rights usually lie with the publishers or the external rights holders. Publishing images in print and online publications, as well as on social media channels or websites, is only permitted with the prior consent of the rights holders. Find out more

Download PDF: 21.07.2025

ETH-Bibliothek Zürich, E-Periodica, https://www.e-periodica.ch

6 Preise - 6 Beweise

1. Beweis

Schlafzimmer Fr. 690.–
Wohnzimmer Fr. 570.–

Beide Zimmer zusammen

Fr. 1250.-

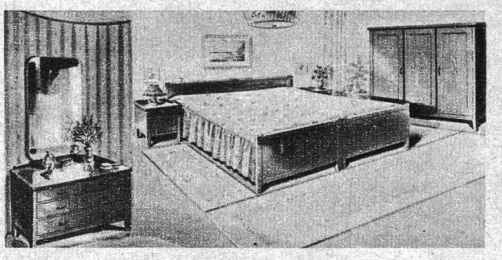

2. Beweis

Schlafzimmer Fr. 1370.–
Wohnzimmer Fr. 950.–

Beide Zimmer zusammen

Fr. 2300.-

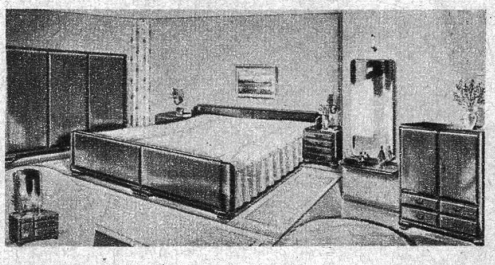

3. Beweis

Schlafzimmer Fr. 1485.–
Wohnzimmer Fr. 1260.–

Beide Zimmer zusammen

Fr. 2700.-

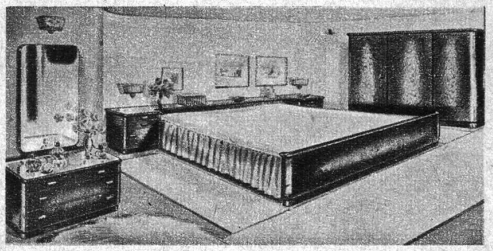

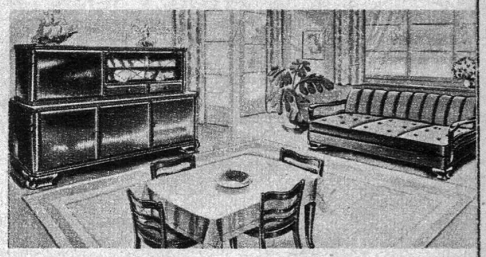

4. Beweis

Schlafzimmer Fr. 1280.–
Wohnzimmer Fr. 1580.–

Beide Zimmer zusammen

Fr. 2840.-

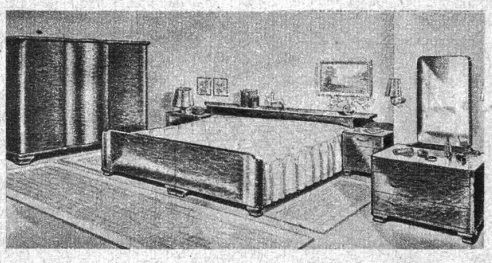

5. Beweis

Schlafzimmer Fr. 2260.–
Wohnzimmer Fr. 1870.–

Beide Zimmer zusammen

Fr. 4100.-

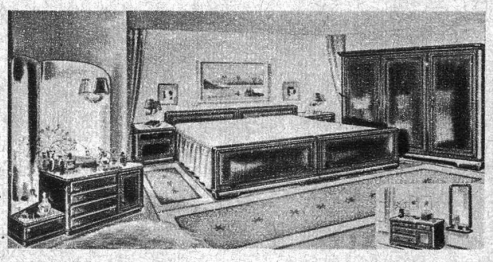

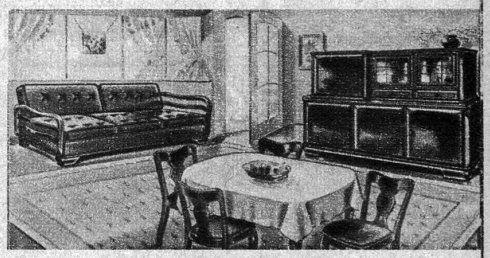

6. Beweis

Schlafzimmer Fr. 2750.–
Wohnzimmer Fr. 2260.–

Beide Zimmer zusammen

Fr. 4950.-

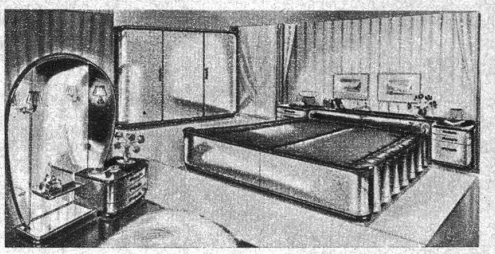

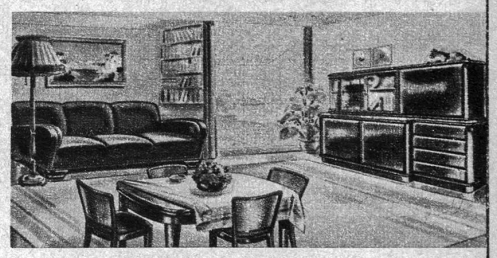

Profitieren Sie! Mit besonderem Nachdruck sei auf diese sechs geschmackvollen, währschaften Spar-Angebote hingewiesen, die sich zur hübschen Möblierung moderner Zweizimmer-Wohnungen **ganz hervorragend eignen! Warum sind sie so günstig?** Grosser Umsatz, günstiger Einkauf, vorbildliche soziale Verhältnisse und dadurch intensive Leistung unserer arbeitsfreudigen Mitarbeiterschaft erklären die ungewöhnlich vorteilhaften Preise dieser 6 gediegenen Spar-Angebote. **Deren Haltbarkeit ist fast unbegrenzt!** Alle 6 Aussteuern bieten besten Wohnkomfort, jede in ihrer Art! Auch die billigste macht aus Ihrem Heim ein kleines Königreich. Hier die grossen Pfister-Vorteile: Spesenfreie Lieferung franko Domizil in der ganzen Schweiz, Gratis-Lagerung, die grösste und schönste Auswahl, sehr günstige Zahlweise, bei Kauf Reisevergütung für 2 Personen. Und dazu das Wertvollste: die seit 65 Jahren bewährte, **gute Pfister-Qualität!** In sämtlichen Ausstellungen der Möbel-Pfister AG. sind jetzt und während der ganzen Mustermesse, ausser sämtlichen Spar-Aussteuern, die neuesten und apartesten Modelle der schweizerischen Möbel-Industrie zur Schau gestellt! **Das sollten Sie sich ansehen!**

Möbel-Pfister AG. gegr. 1882

Basel, Mittlere Rheinbrücke; Bern, Schanzenstr. 1; Zürich, am Walcheplatz; In der Fabrik in Suhr bei Aarau

Wichtig: Diese günstigen Spar-Angebote sind in Wirklichkeit noch viel schöner als auf dem Bild. Ueberzeugen Sie sich selbst!

Wer schön wohnt, hat mehr vom Leben!