Zeitschrift: Die Berner Woche
Band: 38 (1948)
Heft: 16

Werbung

Nutzungsbedingungen
Die ETH-Bibliothek ist die Anbieterin der digitalisierten Zeitschriften auf E-Periodica. Sie besitzt keine Urheberrechte an den Zeitschriften und ist nicht verantwortlich für deren Inhalte. Die Rechte liegen in der Regel bei den Herausgebern beziehungsweise den externen Rechteinhabern. Das Veröffentlichen von Bildern in Print- und Online-Publikationen sowie auf Social Media-Kanälen oder Webseiten ist nur mit vorheriger Genehmigung der Rechteinhaber erlaubt. Mehr erfahren

Conditions d'utilisation
L'ETH Library est le fournisseur des revues numérisées. Elle ne détient aucun droit d'auteur sur les revues et n'est pas responsable de leur contenu. En règle générale, les droits sont détenus par les éditeurs ou les détenteurs de droits externes. La reproduction d'images dans des publications imprimées ou en ligne ainsi que sur des canaux de médias sociaux ou des sites web n'est autorisée qu'avec l'accord préalable des détenteurs des droits. En savoir plus

Terms of use
The ETH Library is the provider of the digitised journals. It does not own any copyrights to the journals and is not responsible for their content. The rights usually lie with the publishers or the external rights holders. Publishing images in print and online publications, as well as on social media channels or websites, is only permitted with the prior consent of the rights holders. Find out more

Download PDF: 20.07.2025

ETH-Bibliothek Zürich, E-Periodica, https://www.e-periodica.ch

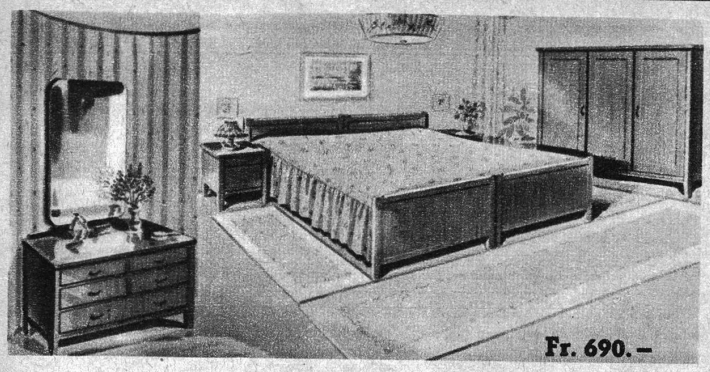

Wundervolle Schlafzimmer, die besonders günstig sind!

In unserer teuren Zeit möchte jeder Möbelkäufer wissen, wo er seine Möbel am vorteilhaftesten kaufen kann. Die Preis- und Qualitätsunterschiede können tatsächlich sehr gross sein und für eine einzige Einrichtung sogar hunderte von Franken ausmachen ... Ein gewissenhafter Vergleich mit dem, was die bedeutendste und in Geschmackfragen führende Möblierungsfirma unseres Landes zu bieten hat, ist wohl der wichtigste Schritt zu einem überlegten Möbelkauf.

In sämtlichen Ausstellungen der Möbel-Pfister AG sind jetzt und während der ganzen Mustermesse, ausser den beliebten Spar-Aussteuern, die neuesten und apartesten Modelle der schweizerischen Möbelindustrie **zur Schau gestellt! Das sollten Sie sich ansehen!** Und hier die grossen Pfister-Vorteile: Spesenfreie Lieferung franko Domizil in der ganzen Schweiz, Gratis-Lagerung, die grösste und schönste Auswahl, sehr günstige Zahlweise, bei Kauf Reisevergütung ... und dazu das Wertvollste: die **gute Pfister-Qualität!**

MÖBEL-PFISTER AG Gegr. 1882

Basel	Zürich	Bern	In der Fabrik in
Mittl. Rheinbrücke	Am Walcheplatz	Schanzenstr. 1	Suhr bei Aarau
(Tel. 061 2.16.16)	(Tel. 051 32.71.88)	(Tel. 031 2.30.75)	(Tel. 064 2.17.34)
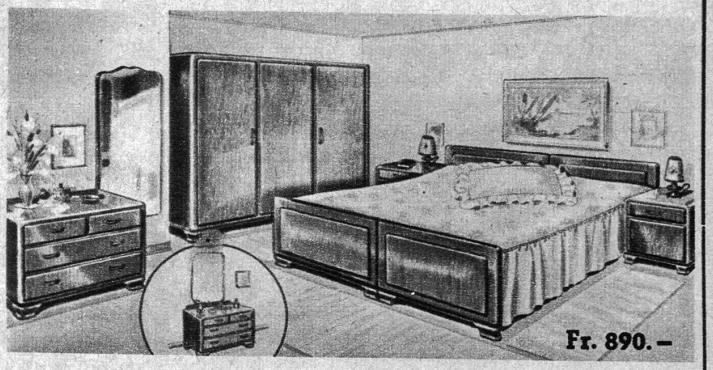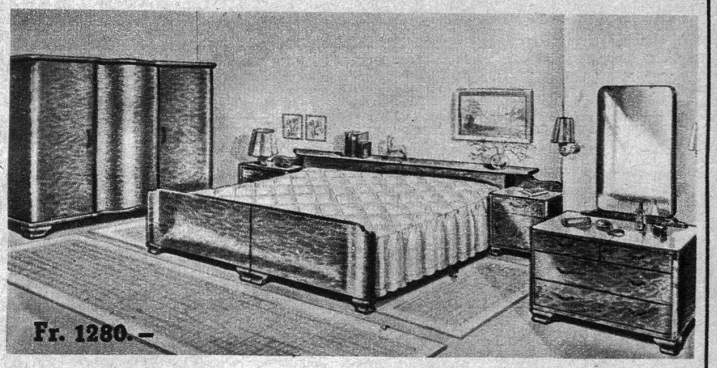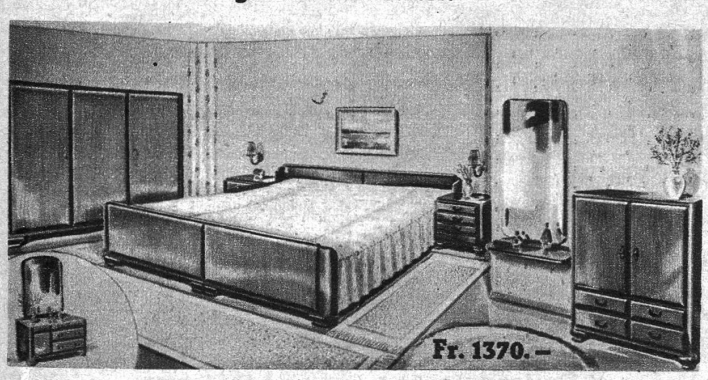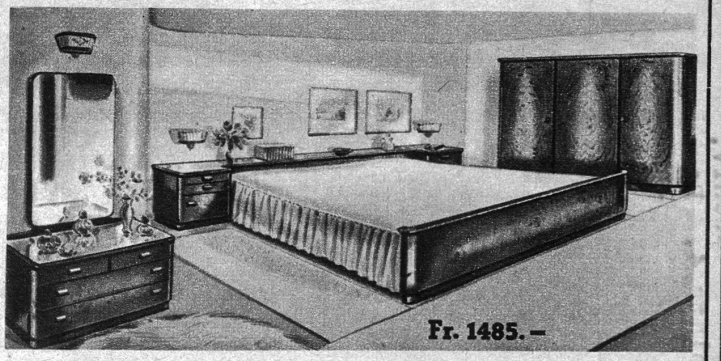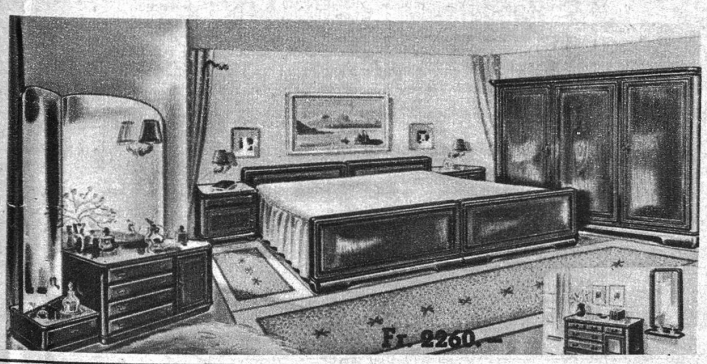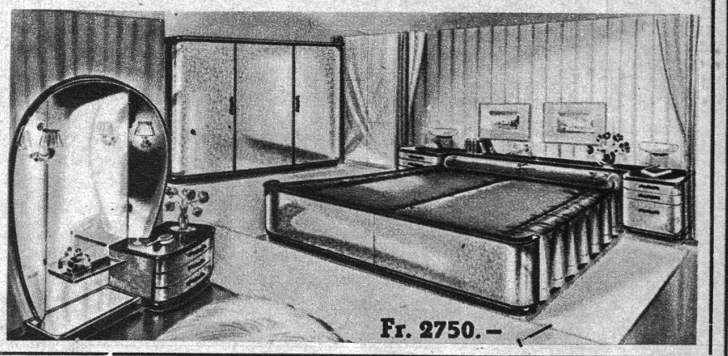
Wichtig: Die hier abgebildeten Schlafzimmer sind in Wirklichkeit noch viel schöner, als auf dem Bild! Überzeugen Sie sich selbst!