Zeitschrift: Beiträge zur Heimatkunde des Sensebezirks (und der benachbarten interessierten Landschaften)

Herausgeber: Verein für Heimatkunde des Sensebezirks und der benachbarten interessierten Landschaften

Band: 52 (1982-1983)

Endseiten

Nutzungsbedingungen

Die ETH-Bibliothek ist die Anbieterin der digitalisierten Zeitschriften auf E-Periodica. Sie besitzt keine Urheberrechte an den Zeitschriften und ist nicht verantwortlich für deren Inhalte. Die Rechte liegen in der Regel bei den Herausgebern beziehungsweise den externen Rechteinhabern. Das Veröffentlichen von Bildern in Print- und Online-Publikationen sowie auf Social Media-Kanälen oder Webseiten ist nur mit vorheriger Genehmigung der Rechteinhaber erlaubt. Mehr erfahren

Conditions d'utilisation

L'ETH Library est le fournisseur des revues numérisées. Elle ne détient aucun droit d'auteur sur les revues et n'est pas responsable de leur contenu. En règle générale, les droits sont détenus par les éditeurs ou les détenteurs de droits externes. La reproduction d'images dans des publications imprimées ou en ligne ainsi que sur des canaux de médias sociaux ou des sites web n'est autorisée qu'avec l'accord préalable des détenteurs des droits. En savoir plus

Terms of use

The ETH Library is the provider of the digitised journals. It does not own any copyrights to the journals and is not responsible for their content. The rights usually lie with the publishers or the external rights holders. Publishing images in print and online publications, as well as on social media channels or websites, is only permitted with the prior consent of the rights holders. Find out more

Download PDF: 06.07.2025

ETH-Bibliothek Zürich, E-Periodica, https://www.e-periodica.ch

Inhalt der früheren Jahrgänge

Eine Übersicht über den Inhalt der Jahrgänge 1 (1926) bis 47 (1977) befindet sich im Anhang der «Beiträge zur Heimatkunde» 48 (1978).

Anläßlich des 50jährigen Bestehens des Heimatkundevereins wurde zudem vom Verein ein Register der «Beiträge zur Heimatkunde» herausgegeben, das ein Orts-, Autoren-, Personen- und Sachverzeichnis der Jahrgänge 1 (1926) bis 46 (1976) enthält und beim Vereinskassier zum Preis von Fr. 6.– bezogen werden kann.

Inhalt der Jahrgänge 47ff. (1977ff.)

47 (1977). Das Freiburger Oberland und seine Vergangenheit *(A. Thürler)* – Die Vögte von Jaun und Plaffeien *(A. Thürler)* – Jaun heute *(R. Buchs)* – Plaffeien heute *(H. Piller)* – Oberschrot heute *(X. Dousse)* – Plasselb heute *(A. Seewer)* – Die Strohflechterei im Sensebezirk. Die Geschichte einer bedeutenden Heimindustrie im 19. Jahrhundert *(M. Boschung)* – Plaffeien – Schwarzsee. Straße – Zoll – Zollhaus, 1823–1828 *(H. Foerster)* – Die Alpwirtschaft im Senseoberland *(L. Raemy)* – Die Aufforstungen des Staates Freiburg in den Tälern der Aergera, des Höllbachs und der Sense *(J. Jungo)* – Gemeinde- und Privatwälder im Senseoberland *(A. Brülhart)* – Tourismus im Senseoberland *(S. Supersaxo)* – Der Schafhannes und der Widderchristel. Sage aus den Freiburger Bergen *(M. A. Bovet)* – Verse aus dem Breggaschlund *(G. Krebs)* – Jahresbericht 1975/76 – Heimatmuseum des Sensebezirks, Jahresberichte 1975 und 1976 *(J. Jungo)* – Wechselausstellungen im Heimatmuseum: 1. Bauernhausforschung im Sensebezirk *(J.-P. Anderegg)* 2. Skulpturen im Senseland aus dem 16. und 17. Jahrhundert *(Y. Lehnherr)* 3. Schöne Arbeiten *(Y. Lehnherr)* – Mitgliederverzeichnis.

48 (1978). Das Entwicklungskonzept «Region Sense» – Die Geschichte der Gemeinde Wünnewil-Flamatt *(P. Boschung)* – Die Orgeln des Sensebezirks. 1. Teil. *(F. Seydoux* und *M. Schneuwly)* – Heimatkundliche Erscheinungen aus dem Sensebezirk 1976–1978 – Jahresbericht des Heimatkundevereins 1976/77 und des Heimatmuseums 1977 *(J. Jungo)* – Wechselausstellungen im Heimatmuseum: 4. Sensler Landschaften im Gemälde *(R. Neuenschwander)* 5. Hinterglasmalereien *(J. J. Hassemer)* – Inhalt der früheren Jahrgänge.

49 (1979). Die Bauernhäuser des Kantons Freiburg – La maison paysanne du canton de Fribourg. Bd. 1: Die Bezirke Saane, See, Sense. Basel 1979. (Die Bauernhäuser der Schweiz. Bd. 7.) *(Jean-Pierre Anderegg)*.

50 (1980). Kunstführer Sensebezirk FR. Freiburg 1980 *(Hermann Schöpfer* und *Jean-Pierre Anderegg)*.

51 (1981). Ein Senslerhaus im Freilichtmuseum Ballenberg *(J.-P. Anderegg)*. – Furten und Fähren am Unterlauf der Sense *(P. Boschung)*. – Freiburger Schweizergardisten in Rom *(H. Foerster)*. – Überblick über die Entwicklung des Freiburger Volksschulwesens im

19. Jahrhundert *(M. Boschung)*. – Historischer Abriß der Entwicklung der Sprachenfrage und der Präsenz Deutschfreiburgs (ab 1865) am Kollegium St. Michael *(R. Ebneter)*. – Das Kollegium Gambach *(W. Eichhorn)*. – Geschichtlicher Abriß der deutschsprachigen Lehrerbildung im Kanton Freiburg *(H. Vonlanthen)* – Heimatkundliche Neuerscheinungen 1978–1981 *(M. Boschung* und *N. Duss)*. – Vorstand des Heimatkundevereins 1980–1983. – Jahresberichte des Heimatkundevereins 1977/78–1980/81. *(M. Boschung)*. – Jahresberichte des Heimatmuseums Tafers 1978–1980 *(J. Küttel)*. – Wechselausstellungen im Heimatmuseum 1978–1981. – Inhalt der früheren Jahrgänge.

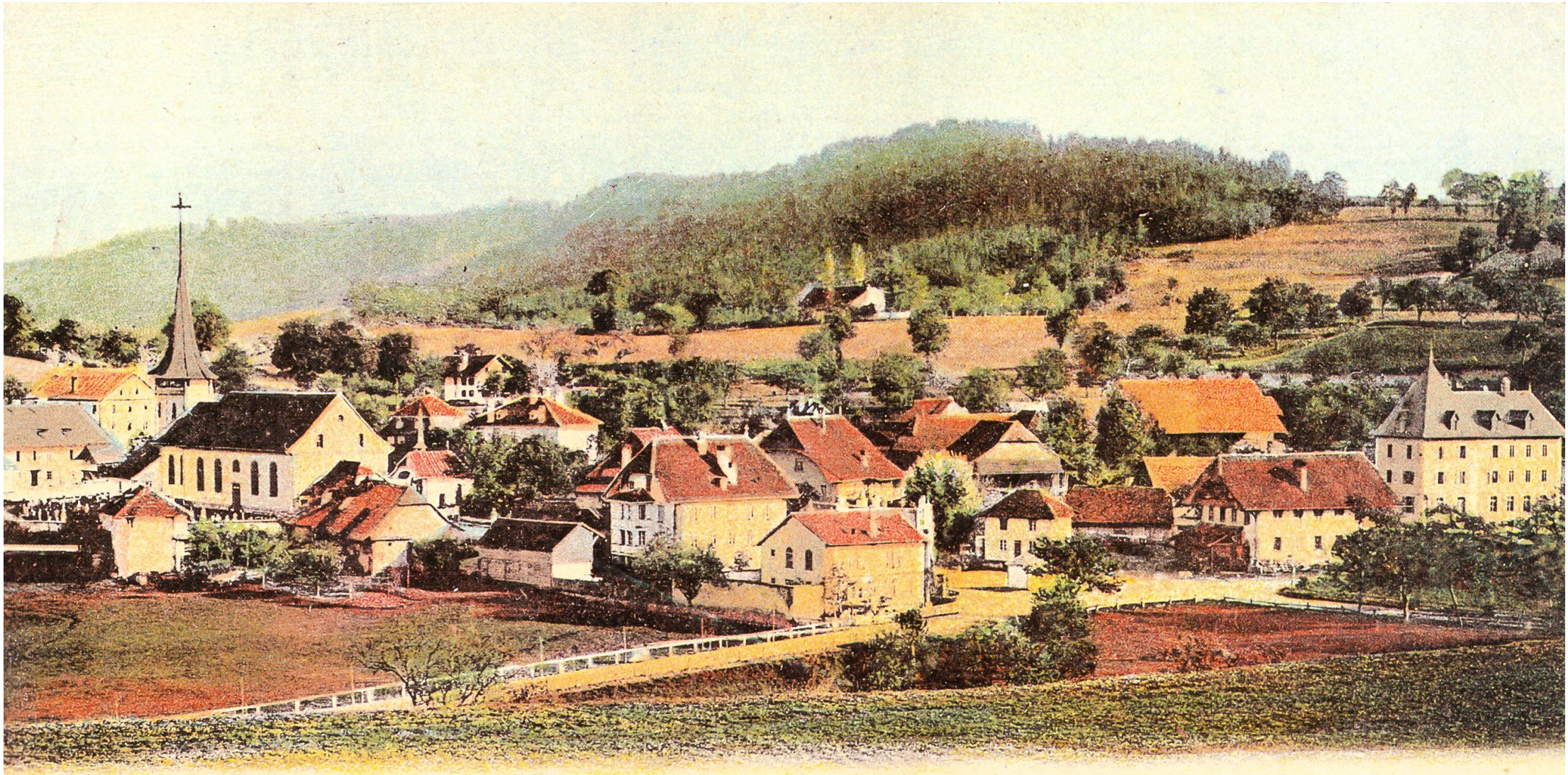

Gruss aus Tafers. Liebe Marie! Wie geht es dir. Was machst du in Zürich. Werde am 1. Juni nach Hause gehen. Bin gesund u. hoffe es von dir auch. Bist du in einer Wirtsch. Bin ganz verwundert. Gewesen daß du auf einmal fort bist. Es grüßt u. küßt dich deine

1178 Rob. Kaspar, Kunstverlag, Burgdorf.