Zeitschrift: Revue suisse : la revue des Suisses de l'étranger

Herausgeber: Organisation des Suisses de l'étranger

Band: 21 (1994)

Heft: 2

Artikel: L'Union suisse des paysans : défense des inérêts en collaboration avec les autorités

Autor: Moser, Peter

DOI: https://doi.org/10.5169/seals-912600

Nutzungsbedingungen

Die ETH-Bibliothek ist die Anbieterin der digitalisierten Zeitschriften. Sie besitzt keine Urheberrechte an den Zeitschriften und ist nicht verantwortlich für deren Inhalte. Die Rechte liegen in der Regel bei den Herausgebern beziehungsweise den externen Rechteinhabern. Siehe Rechtliche Hinweise.

Conditions d'utilisation

L'ETH Library est le fournisseur des revues numérisées. Elle ne détient aucun droit d'auteur sur les revues et n'est pas responsable de leur contenu. En règle générale, les droits sont détenus par les éditeurs ou les détenteurs de droits externes. Voir Informations légales.

Terms of use

The ETH Library is the provider of the digitised journals. It does not own any copyrights to the journals and is not responsible for their content. The rights usually lie with the publishers or the external rights holders. See Legal notice.

Download PDF: 22.05.2025

ETH-Bibliothek Zürich, E-Periodica, https://www.e-periodica.ch

L'Union suisse des paysans

Défense des intérêts en collaboration avec les autorités

L'Union suisse des paysans (USP) a été fondée en 1897. Dès le début, elle a fait fond sur la modernisation de l'agriculture et la collaboration avec les autorités. Au sein de la paysannerie, l'USP a dû et doit encore souvent faire face à de l'opposition.

Comme presque partout en Europe, les paysans, mis en difficulté par la crise agricole des années 1870/80, ont en Suisse aussi réagi à différents niveaux: par le passage de la culture des champs à l'élevage de bétail et par la création de coopératives, ils ont essayé de résoudre tant que possible eux-mêmes leurs difficultés. Dans le domaine politique, les fédérations de paysans nées au début des années 1890 se sont alliées aux contempteurs de l'Etat radical et bourgeois et ont, selon les cantons, conclu une coalition soit avec les nouveaux mouvements ouvriers, soit avec les conservateurs.

L'Union suisse des paysans (USP) a réagi tout différemment. Elle a essayé d'assumer son rôle en matière de défense des intérêts des paysans et de moder-

Peter Moser

nisation en collaborant étroitement avec les autorités fédérales. Ernst Laur, le jeune directeur de l'organisation faîtière fondée en 1897, s'est efforcé de promouvoir la modernisation du secteur agricole en essayant de faire des paysans des entrepreneurs agricoles. Grâce à l'extension des enquêtes sur les comptabilités, le secrétariat paysan de Brougg s'est rapidement développé. Celui-ci a été déplacé dans le canton d'Argovie, en même temps que le siège de l'USP, parce que la femme de Laur, Sophie, n'a pas voulu déménager à Berne.

Les enquêtes concernant le rendement – dont étaient cependant exclues environ 40 pour cent de toutes les exploitations, à savoir celles de moins de trois hectares – devaient fournir aux autorités des données fiables sur la situation de l'agriculture suisse, mais aussi donner en même temps aux paysans des directives sur la meilleure manière de gérer leur exploitation et fournir de la documentation aux milieux scientifiques. Pour la documentation scientifique, elles ont revêtu une importance particulière, puisque non seulement elles ont fourni à Laur le matériel nécessaire pour initier ses étudiants de l'EPF à l'agriculture suisse mais encore elles ont été à la base de la renommée de

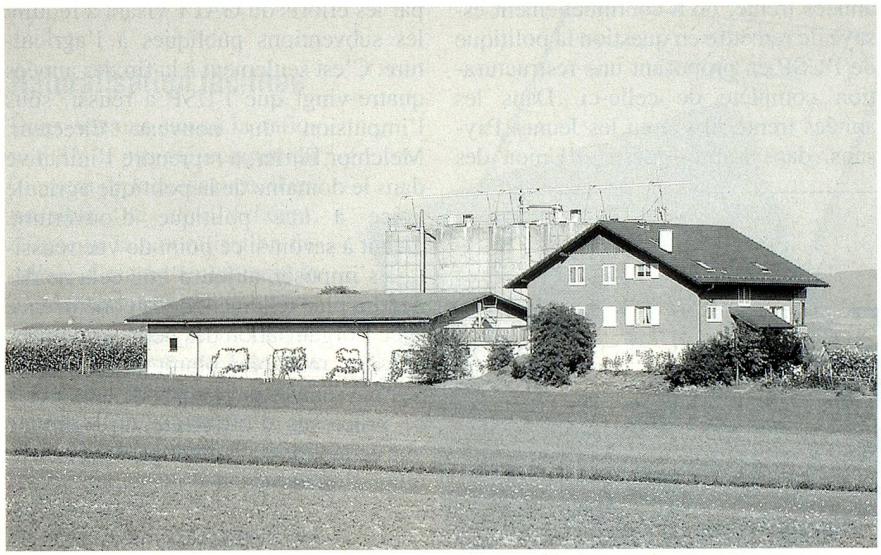

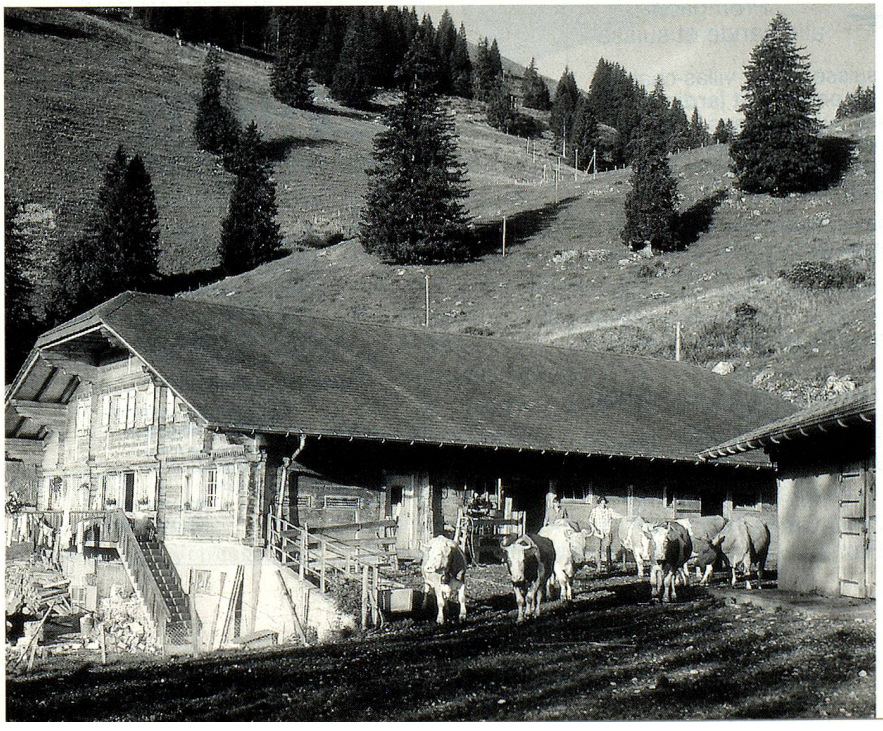

Des besoins différents – des exigences différentes à l'égard de la politique agricole: exploitation agricole sur le Plateau, ferme dans la région des Alpes. (Photos: Keystone)

Laur, qui passait pour être, au début du 20e siècle, le meilleur spécialiste d'économie agricole du monde. Mais dans l'opinion publique, c'est le premier de ces buts qui est le plus connu, qui est de justifier à l'égard de la Confédération les revendications des paysans en matière de prix et de tarifs douaniers.

Les efforts de Laur visant à la modernisation des exploitations ont bien davantage marqué l'agriculture suisse que ses déclarations idéologiques fracassantes, notamment celles qu'il a faites dans les années trente. La politique agricole suisse ne visait pas uniquement à conserver les acquis; elle croyait tout autant au progrès que le reste de l'économie. La preuve en est fournie rien que par les progrès de la productivité qui, dans l'après-guerre, ont été nettement plus importants que dans l'industrie. Les «particularités» de l'agriculture suisse, si souvent invoquées dans le débat politique, doivent être relativisées par une comparaison avec les autres pays: malgré ou à cause de cette politique agricole fortement influencée par l'USP, les prix de nos produits alimentaires ne sont pas particulièrement élevés, la proportion des personnes occupées dans l'agriculture est aussi faible qu'en dehors de nos frontières et le degré d'auto-approvisionnement est plus faible que dans les pays de l'UE.

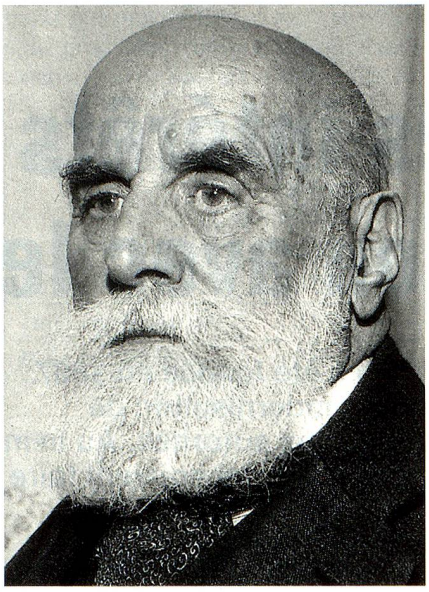

L'évolution de l'agriculture suisse a été marquée durablement par Ernst Laur, directeur de l'Union suisse des paysans pendant de nombreuses années. (Photo: RDZ)

La politique de l'USP a régulièrement été critiquée, notamment au sein même de la paysannerie. Depuis les années trente, on a continuellement essayé de remettre en question la politique de l'USP en proposant une restructuration complète de celle-ci. Dans les années trente, il y a eu les Jeunes Paysans, dans l'après-guerre, l'Union des producteurs suisses et dans les années soixante et septante, les Comités paysans, qui ont essayé d'obliger l'association faîtière à avoir une politique «plus favorable aux paysans». L'USP s'est de plus en plus retrouvée dans la défensive, tant face aux mutations de la société que face à l'opposition paysanne. Lorsqu'a été fondée, en 1980, l'Association pour la défense des petits et moyens paysans, le débat sur la politique agricole a pris une nouvelle tournure: pour la première fois, les effets de redistribution de la politique agricole de la Suisse et les disparités de revenus dans l'agriculture sont devenus un thème de la politique intérieure.

Mais ce débat a très vite été éclipsé par les efforts du GATT visant à réduire les subventions publiques à l'agriculture. C'est seulement à la fin des années quatre-vingt que l'USP a réussi, sous l'impulsion du nouveau directeur, Melchior Ehrler, a reprendre l'initiative dans le domaine de la politique agricole grâce à une politique d'ouverture. Quant à savoir si ce point de vue réussira à s'imposer, aujourd'hui, cela ne dépendra plus tellement de la concurrence avec l'organisation des petits et moyens paysans, mais bien plutôt de la capacité des paysans et paysannes de survivre à ce processus d'ouverture du point de vue économique et d'adopter cette mentalité d'ouverture. ■

"Swiss Village" aux Caraïbes

Promotion allemande et suisse

Nous contruisons un village suisse de 24 villas-chalets **141 m2 habitables + 85 m2 de pergola et jardin privé** avec un café-restaurant suisse typique dans la grande promotion CUMAYASA (13 millions de m2) au bord de la mer, prés de la ville Romana à une petite heure de l'aéroport de St-Domingue (R-D).

Ce village suisse avec piscine se situe près du port de plaisance (320 bateaux) à peu de distance de 2 terrains de golf, des tennis, du centre équestre, sur les rives du fleuve CUMAYASA avec vue sur la mer. Bateau-navette à l'île Catalina située en face de la promotion: magnifiques plages. Dans le pays, stabilité politique. Dans la promotion: sécurité privée organisée.

Prix: 250'000 US dollars. Versement de 10% à la commande sur le compte d'une fiduciaire de contrôle: Treuhand, Dr. Scheller, Rechtsanwalt, Bankverein, Löwenplatz, Zürich, Konto P4-654,433.0

Rens.: Mr. Michel Carron, Promoteur Consulting "Les Jolis Chalets" CH - 3963 Crans-Montana Tél. + 41. 27. 43. 43. 64 - Fax + 41. 27. 41. 93. 75.

HOTEL MANAGEMENT STUDIES IN SWITZERLAND

Swiss and US Diplomas

2 & 3 year Programmes in English

Transfer to European and US Universities (BA, BS)

Swiss & US accreditation

HIM HOTEL INSTITUTE MONTREUX
15, avenue des Alpes
CH-1820 Montreux
Switzerland
Tel. (021) 963 7404
Fax (021) 963 8016