Zeitschrift: Revue suisse : la revue des Suisses de l'étranger
Herausgeber: Organisation des Suisses de l'étranger
Band: 34 (2007)
Heft: 6

Rubrik: Images : photographies aériennes

Nutzungsbedingungen
Die ETH-Bibliothek ist die Anbieterin der digitalisierten Zeitschriften. Sie besitzt keine Urheberrechte an den Zeitschriften und ist nicht verantwortlich für deren Inhalte. Die Rechte liegen in der Regel bei den Herausgebern beziehungsweise den externen Rechteinhabern. Siehe Rechtliche Hinweise.

Conditions d'utilisation
L'ETH Library est le fournisseur des revues numérisées. Elle ne détient aucun droit d'auteur sur les revues et n'est pas responsable de leur contenu. En règle générale, les droits sont détenus par les éditeurs ou les détenteurs de droits externes. Voir Informations légales.

Terms of use
The ETH Library is the provider of the digitised journals. It does not own any copyrights to the journals and is not responsible for their content. The rights usually lie with the publishers or the external rights holders. See Legal notice.

Download PDF: 22.05.2025

ETH-Bibliothek Zürich, E-Periodica, https://www.e-periodica.ch

Photographies aériennes. Le Suisse Eduard Spelterini (1852–1931) était un grand aéronaute connu à travers toute l'Europe. Dès 1893, il profita de ses voyages en ballon pour réaliser des photographies aériennes. Il fut le premier à survoler et photographier les Alpes. Il a immortalisé des villes suisses, mais aussi des paysages et des sites d'Égypte, d'Orient et d'Afrique du Sud. Ses clichés sont désormais disponibles pour la première fois dans un volume de reproductions. Le livre est paru en anglais et en allemand et peut être commandé sur www.scheidegger-spiess.ch.

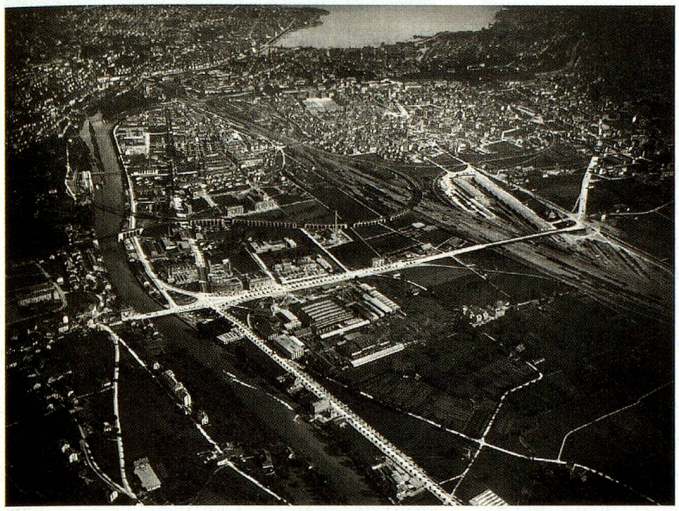

Zurich, le lac et la périphérie, vus de l'ouest, 1904.

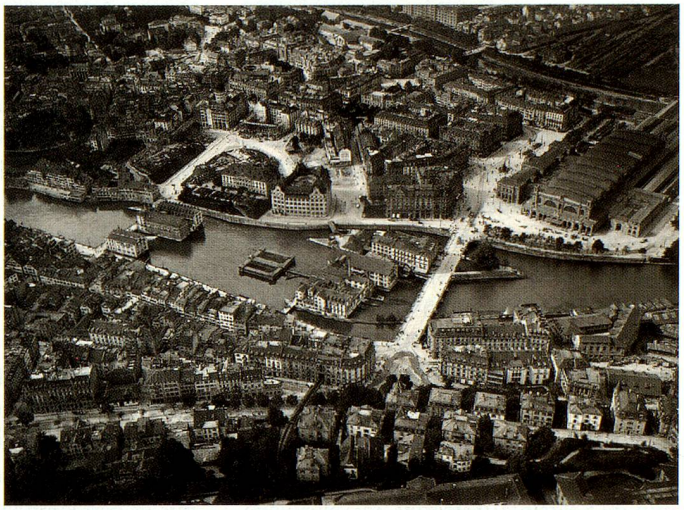

Zurich, la vieille ville et la gare centrale, vus de l'est, 1909/1910.

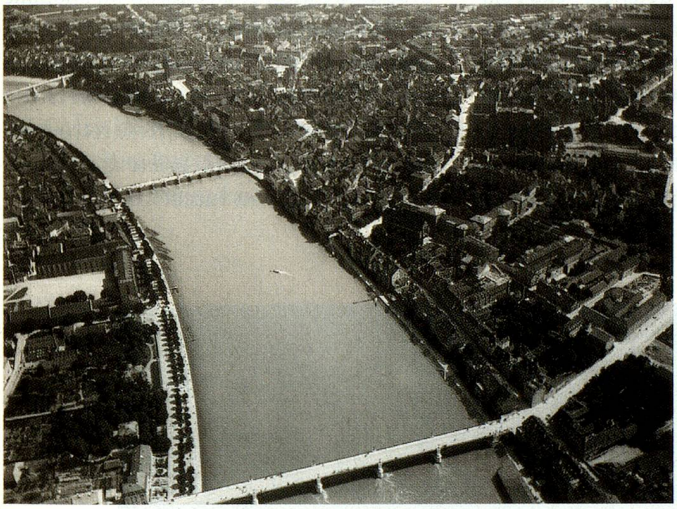

Bâle et les ponts sur le Rhin, vus du nord.

Genève, la vieille ville avec le Parc des Bastions et la cathédrale, vus du sud-ouest.

Saint-Gall, la vieille ville, 1893?

Interlaken avec le site de décollage du ballon.