Zeitschrift: Schweizer Revue : die Zeitschrift für Auslandschweizer
Herausgeber: Auslandschweizer-Organisation
Band: 4 (1977)
Heft: 1

Rubrik: Rückblick auf das Jahr 1976

Nutzungsbedingungen
Die ETH-Bibliothek ist die Anbieterin der digitalisierten Zeitschriften. Sie besitzt keine Urheberrechte an den Zeitschriften und ist nicht verantwortlich für deren Inhalte. Die Rechte liegen in der Regel bei den Herausgebern beziehungsweise den externen Rechteinhabern. Siehe Rechtliche Hinweise.

Conditions d'utilisation
L'ETH Library est le fournisseur des revues numérisées. Elle ne détient aucun droit d'auteur sur les revues et n'est pas responsable de leur contenu. En règle générale, les droits sont détenus par les éditeurs ou les détenteurs de droits externes. Voir Informations légales.

Terms of use
The ETH Library is the provider of the digitised journals. It does not own any copyrights to the journals and is not responsible for their content. The rights usually lie with the publishers or the external rights holders. See Legal notice.

Download PDF: 14.05.2025

ETH-Bibliothek Zürich, E-Periodica, https://www.e-periodica.ch

Rückblick auf das Jahr 1976

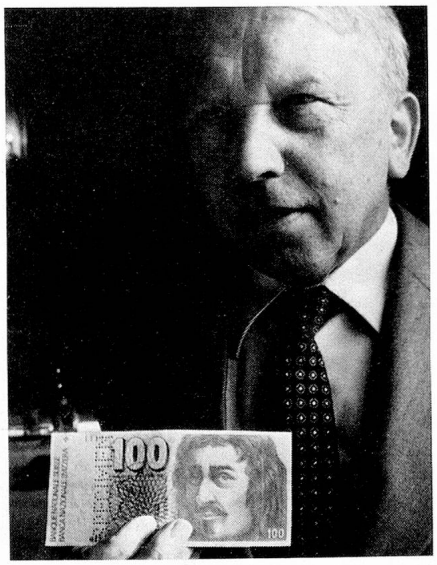

Neue Hunderter-Note, vorgestellt von Leo Schürmann, Direktor der Schweizerischen Nationalbank.

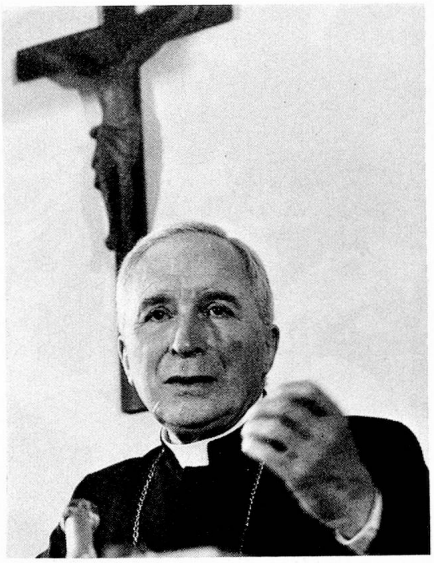

Bischof Lefèbvre von Ecône wird durch einen päpstlichen Entscheid seines Amtes enthoben.

Ein für die Schweiz aussergewöhnliches Bild: die Rezession ist für vieles verantwortlich.

Der Gotthard-Tunnel nimmt Form an: hier die letzte Sprengung.

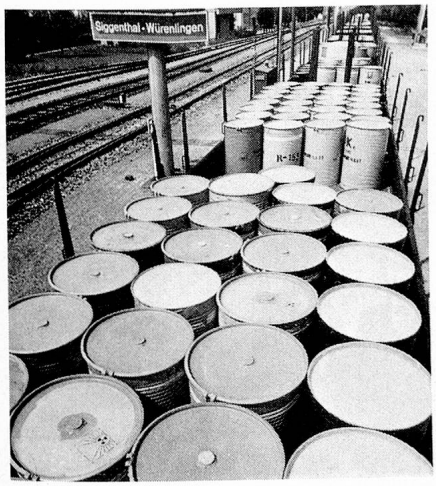

Was geschieht mit dem radioaktiven Atommüll?

Die Verwüstungen der Dürre: das Korn reift nicht.

Jean-Louis Jeanmaire, Brigadier und Spion.

Der bärtige Heini Hemmi, Goldmedaille im Riesenslalom in Innsbruck, vor seinem Landsmann Ernst Good, Silbermedaille.

In Montreal gewinnt Christine Stückelberger auf Granat die Goldmedaille im Dressurreiten.

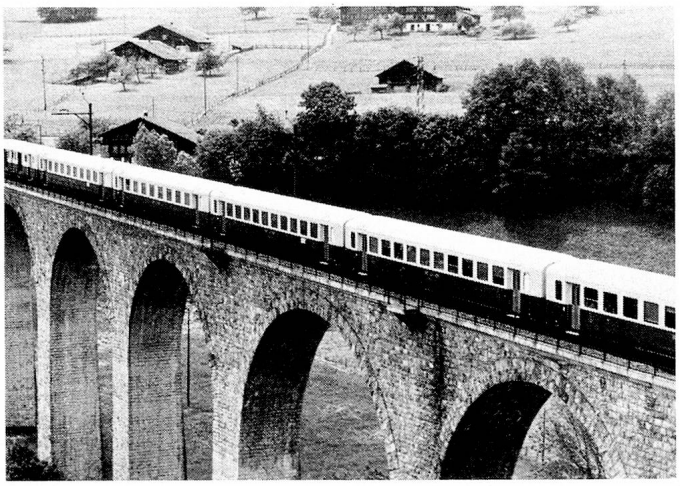

620 Millionen werden für den Ausbau der Bern–Lötschberg–Simplon-Bahn auf Doppelspur gutgeheissen.

1976 war «das Jahr» des Städtchens Murten, das die Gründung der Stadt vor 800 Jahren und den 500. Jahrestag der berühmten Schlacht von Murten feierte.

Auf dem Bundesplatz werden Legehennen freigelassen: eine spektakuläre Demonstration gegen die massiven Eierimporte.

Das künstliche Ungeheuer «Brunnie» verwirrte mehr als nur einen, als es plötzlich aus dem Vierwaldstättersee tauchte. (Photos Keystone)