Zeitschrift: Schweizer Revue : die Zeitschrift für Auslandschweizer
Herausgeber: Auslandschweizer-Organisation
Band: 13 (1986)
Heft: 2

Rubrik: Mosaik

Nutzungsbedingungen
Die ETH-Bibliothek ist die Anbieterin der digitalisierten Zeitschriften. Sie besitzt keine Urheberrechte an den Zeitschriften und ist nicht verantwortlich für deren Inhalte. Die Rechte liegen in der Regel bei den Herausgebern beziehungsweise den externen Rechteinhabern. Siehe Rechtliche Hinweise.

Conditions d'utilisation
L'ETH Library est le fournisseur des revues numérisées. Elle ne détient aucun droit d'auteur sur les revues et n'est pas responsable de leur contenu. En règle générale, les droits sont détenus par les éditeurs ou les détenteurs de droits externes. Voir Informations légales.

Terms of use
The ETH Library is the provider of the digitised journals. It does not own any copyrights to the journals and is not responsible for their content. The rights usually lie with the publishers or the external rights holders. See Legal notice.

Download PDF: 16.05.2025

ETH-Bibliothek Zürich, E-Periodica, https://www.e-periodica.ch

Mosaik

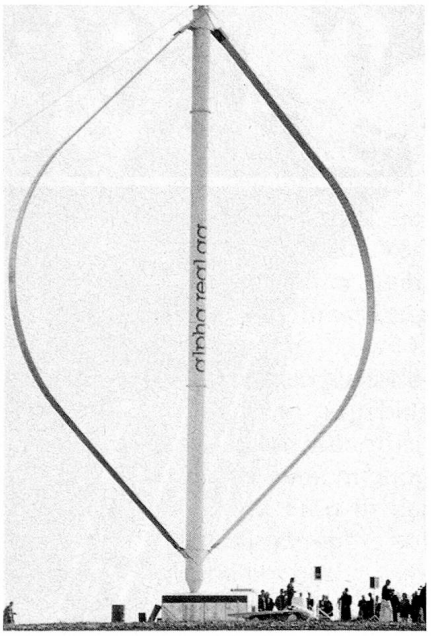

Grösstes Windkraftwerk Europas ▲

Bei Fahy (JU) wurde eine 30 Meter hohe «Windharfe», Europas grösste Windturbine mit Vertikalachse, in Betrieb genommen.

Roboter made in Switzerland

Der Einsatz von Industrierobotern steckt in der Schweiz zwar noch in den Anfängen. Immerhin betreiben schon 7 bis 10 Firmen Eigenentwicklungen. Etwa die Hälfte dieser Unternehmen sind in der Westschweiz ansässig.

Luzerner Jubiläum

Die Innerschweiz feiert dieses Jahr das Jubiläum 600 Jahre Stadt und Land Luzern sowie 600 Jahre Schlacht bei Sempach. Eine Dokumentation ist erhältlich bei: Jubiläumsstiftung, Theaterstrasse 15, 6003 Luzern.

Schweiz – Ferien für junge Leute

So lautet der Titel einer Publikation der Schweizerischen Verkehrszentrale (SVZ). Sie will jungen Leuten die Entdeckung des Ferienlandes Schweiz und seiner Bevölkerung mit Vorschlägen, konkreten Reisetips und vielen nützlichen Adressen näherbringen. Die dreisprachige (d/f/e) Broschüre kann beim Hauptsitz der SVZ (Bellariastrasse 38, 8027 Zürich) oder ihren Auslandniederlassungen bezogen werden.

Auszeichnung für Diemtigen

Die Gemeinde Diemtigen im Berner Oberland erhält den diesjährigen Wakker-Preis. Der Schweizer Heimatschutz würdigt damit die erfolgreichen Bemühungen der Gemeinde um den Schutz ihrer Streusiedlungslandschaft. ▼

Gasthaus Tiermatti, Schwenden im Diemtigtal.

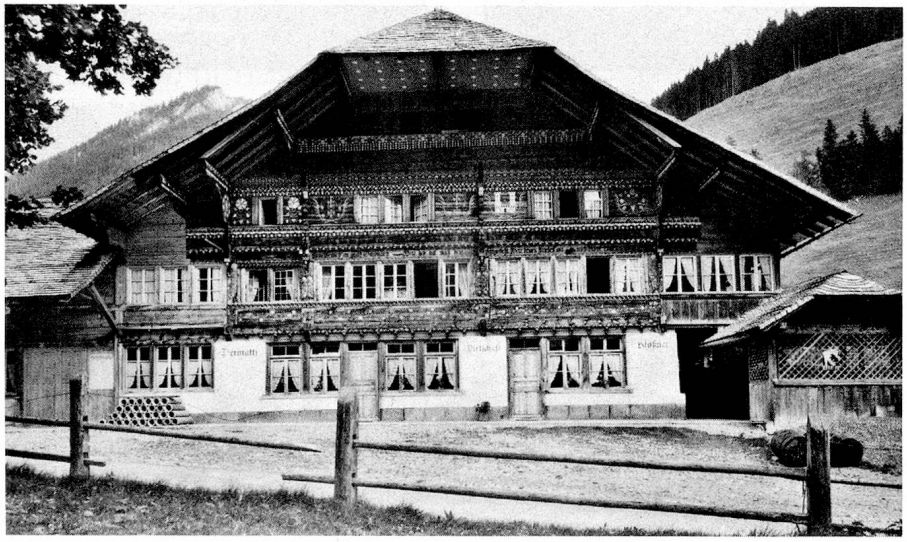

Telegramme

– **Jahresteuerung** 1985: 3,4%, **Arbeitslosigkeit** 1%.

– 1. März 1986: Bund setzt strenge Vorschriften über **Luftreinhaltung** in Kraft.

– Bundesrat spricht Kredit für Bau der **Vereina-Linie** der Rhätischen Bahn ins Unterengadin.

– **Steuerkraft der Kantone:** Zug an der Spitze, Jura am Schluss.

– 1985: 17,3% **weniger Verkehrstote** dank Tempo 80/120.

– **«Pro Sport»:** Neue Briefmarke mit Zuschlag.

– **Pillenknick:** Geburtenrückgang jetzt auch an Mittel- und Hochschulen bemerkbar.

– **Ab 1. Juli 1986: Phosphate** in Waschmittel verboten.

– Neu: **Sonnenenergie-Kataster** für 3029 Gemeinden zur breiteren Nutzung der Sonnenergie.

– Seit Januar strahlt die SRG alle **Radioprogramme** über UKW **in Stereo** aus.

– Linienflüge der **Swissair** nun auch nach Birmingham, Malta, Anchorage und Seoul.

– Der Frauenhilfsdienst (FHD) heisst seit Neujahr **Militärischer Frauendienst (MFD).** Leiterin ist Brigadier Johanna Hurni.

– Zwischen Leuk–Visp erreichen fahrplanmässige **Reisezüge** in der Schweiz erstmals **160 km/h.**