Zeitschrift: Panorama suizo : revista para los Suizos en el extranjero
Herausgeber: Organización de los Suizos en el extranjero
Band: 5 (1978)
Heft: 1

Rubrik: El año 1977 en retrospectiva

Nutzungsbedingungen
Die ETH-Bibliothek ist die Anbieterin der digitalisierten Zeitschriften. Sie besitzt keine Urheberrechte an den Zeitschriften und ist nicht verantwortlich für deren Inhalte. Die Rechte liegen in der Regel bei den Herausgebern beziehungsweise den externen Rechteinhabern. Siehe Rechtliche Hinweise.

Conditions d'utilisation
L'ETH Library est le fournisseur des revues numérisées. Elle ne détient aucun droit d'auteur sur les revues et n'est pas responsable de leur contenu. En règle générale, les droits sont détenus par les éditeurs ou les détenteurs de droits externes. Voir Informations légales.

Terms of use
The ETH Library is the provider of the digitised journals. It does not own any copyrights to the journals and is not responsible for their content. The rights usually lie with the publishers or the external rights holders. See Legal notice.

Download PDF: 06.05.2025

ETH-Bibliothek Zürich, E-Periodica, https://www.e-periodica.ch

El año 1977 en retrospectiva

Por primera vez una suiza, Lise-Marie Morerod, obtiene la Copa Mundial de Ski.

La señora Johanna Hurni es la nueva jefe del Servicio auxiliar femenino.

Creación de una Fundación "Franz Weber" para luchar contra la matanza de las crías de focas.

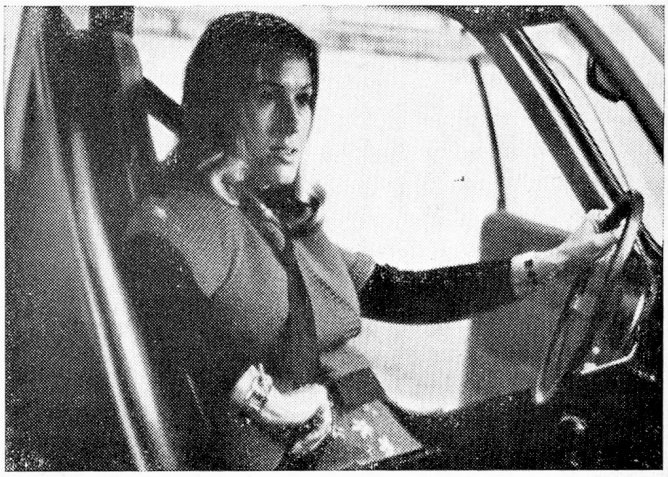

Un fallo del Tribunal federal suspende el uso obligatorio del cinturón de seguridad

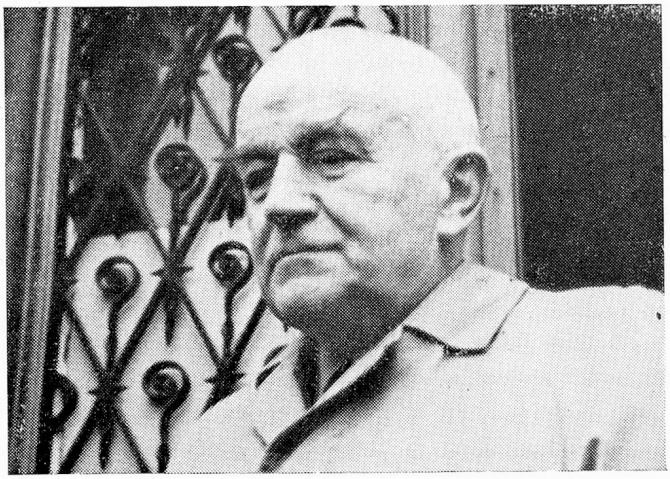

El Brigadier-espía Jeanmaire es condenado a 18 años de reclusión.

Menor número de desocupados en 1977.

Devastadoras tormentas en varios lugares del país

Para decepción del Consejero federal G.-A. Chevallaz, el pueblo votó contra la introducción del impuesto al valor agregado.

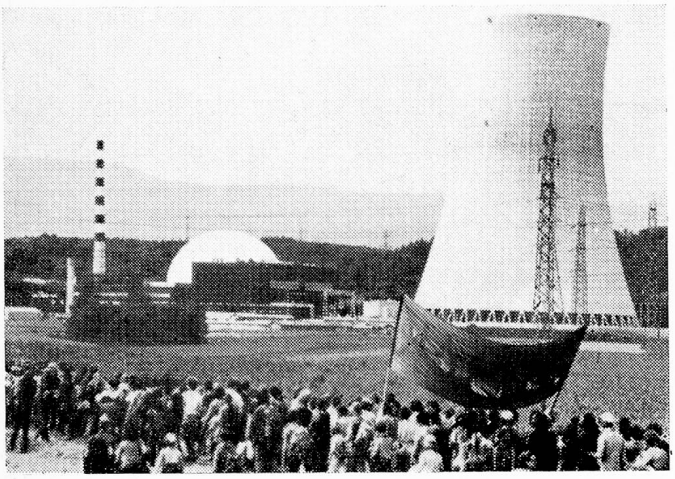

Demostración anti-nuclear en Gösgen

Exito sin precedentes de la Fête des Vignerons 1977

Señora Elisabeth Blunschy, primera mujer electa Presidente de la Asamblea federal

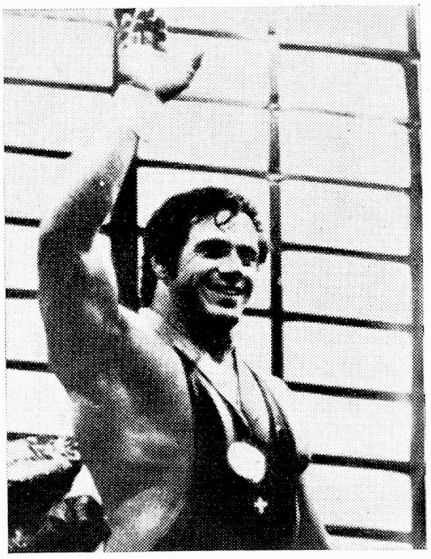

El mejor deportista del año: el levantador de pesas Michel Broillet

Discutida extradición a Italia de Petra Krause, sospechosa de terrorismo

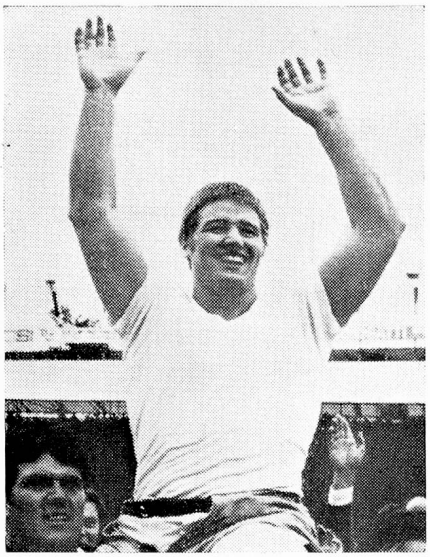

Campeón suizo de lucha libre: Arnold Ehrensberger, de Winterthur

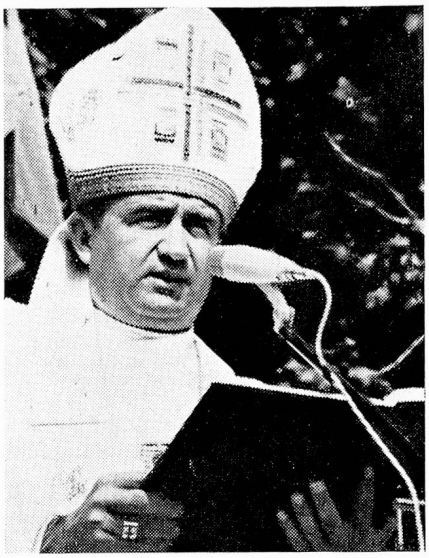

Mgr. Henri Schwey sucede como nuevo obispo de Sion, a Mgr. Néstor Adam

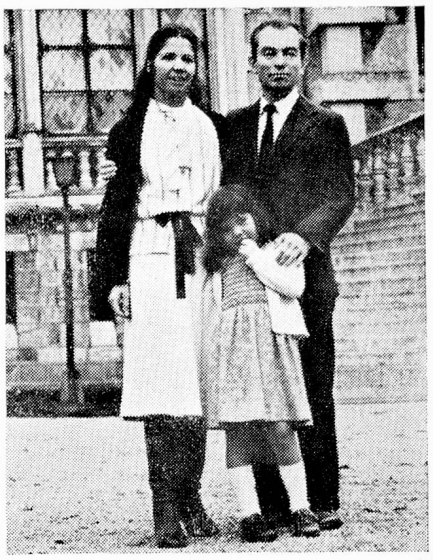

Final feliz del rapto de la pequeña Graciela Ortiz, en Ginebra. Rescate pagado: 5 millones

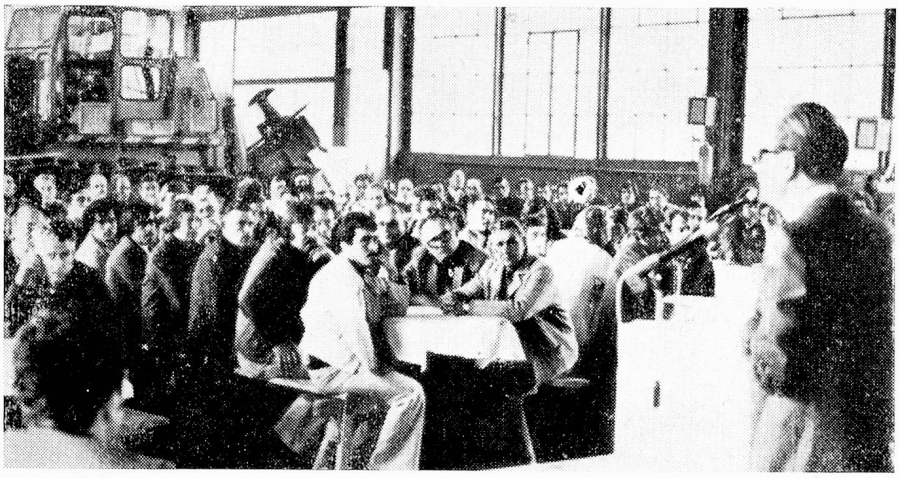

Escándalo en conexión con la empresa constructora Savro acusada de estafas masivas al Cantón de Valais

La empresa Bührle adquiere las acciones de Bally a su actual poseedor Werner K. Rey

En reemplazo de los señores Pierre Graber y Srnst Brugger, que renunciaron...

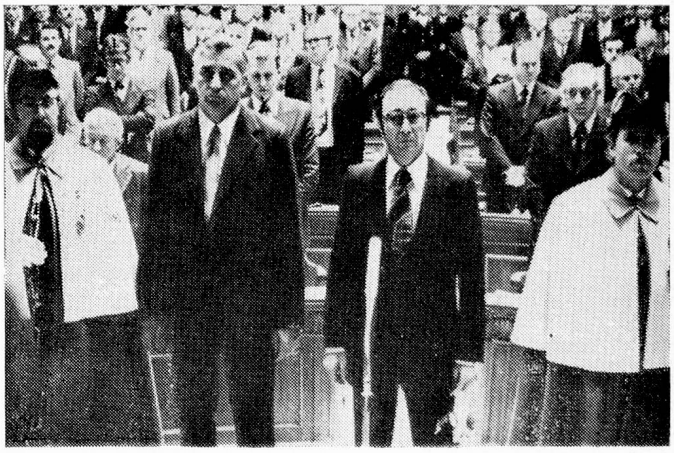

...son elegidos los Consejeros federales Fritz Honegger y Pierre Aubert

(Fotos Keystone)