**Zeitschrift:** Le conteur vaudois : journal de la Suisse romande

**Band:** 61 (1923)

**Heft:** 51

**Werbung**

**Nutzungsbedingungen**

Die ETH-Bibliothek ist die Anbieterin der digitalisierten Zeitschriften auf E-Periodica. Sie besitzt keine Urheberrechte an den Zeitschriften und ist nicht verantwortlich für deren Inhalte. Die Rechte liegen in der Regel bei den Herausgebern beziehungsweise den externen Rechteinhabern. Das Veröffentlichen von Bildern in Print- und Online-Publikationen sowie auf Social Media-Kanälen oder Webseiten ist nur mit vorheriger Genehmigung der Rechteinhaber erlaubt. Mehr erfahren

**Conditions d'utilisation**

L'ETH Library est le fournisseur des revues numérisées. Elle ne détient aucun droit d'auteur sur les revues et n'est pas responsable de leur contenu. En règle générale, les droits sont détenus par les éditeurs ou les détenteurs de droits externes. La reproduction d'images dans des publications imprimées ou en ligne ainsi que sur des canaux de médias sociaux ou des sites web n'est autorisée qu'avec l'accord préalable des détenteurs des droits. En savoir plus

**Terms of use**

The ETH Library is the provider of the digitised journals. It does not own any copyrights to the journals and is not responsible for their content. The rights usually lie with the publishers or the external rights holders. Publishing images in print and online publications, as well as on social media channels or websites, is only permitted with the prior consent of the rights holders. Find out more

**Download PDF:** 31.07.2025

**ETH-Bibliothek Zürich, E-Periodica, https://www.e-periodica.ch**

# Avant de faire vos achats, consultez mes prix avantageux.

**Envois à choix, sans engagement pour l'acheteur, en montres pour hommes et dames, bracelets or, argent et métal.**

**Sur demande les montres sont livrées avec les 24 heures.**

Garantie écrite de 3 ans pour montres, réveils et pendulettes ; pour régulateurs 5 ans. — Envoi contre remboursement. Echange admis.

**Montres pour hommes**

No **201.** Remontoir ancre, boîte métal blanc, Ire qual. fr. **9.75**
IIme » » **7.75**
No **207.** Remontoir ancre, boîte mét. bl., à second, fr. **12.50**
No **107.** Remontoir ancre de précision, mouvement soigné 15 rub., boîte mét bl., fr. **19.25**
No **115.** Remontoir cylin., boîte argent galonné, mouvement soigné 10 rubis fr. **24.—**
No **217.** Remontoir ancre de précision, forte boîte argent galonné, cuvette argent, mouvement très soigné, 15 rubis, Ire qualité fr. **32.50**
IIme » » **27.50**

**Montres pour dames**

No **203.** Remontoir cylindre, boîte acier oxydé fr **12.—**
No **213.** Remont. cylin., boîte argent blanc ou galon., 6 rub. fr. **16.80**
No **215.** Remont. cylind. boîte argent galonné, cuvette argent, 8 rubis fr. **19.20**
No **214.** Remont. cylind., forte boîte argent galonné, cuvette argent, mouvement soigné, 10 rubis fr **21.60**
No **212.** Remont. cylind., très forte boîte argent galonné, cuvette argent, mouvement soigné, 10 rubis fr. **24.—**

**Réveils-Réclame** mouvement laiton, No **815,** avec cadran lumineux fr. **6.25 ;** No **244b,** avec cadran lumineux fr. **7.50 ;** No **816,** avec cadran radium fr. **9.50**

**Pendulettes** en bois, très belle sculpture, No **290,** hauteur 18 cm, fr **2.45** ; No **508,** hauteur 20 cm, fr. **4.25 ;** No **704,** hauteur 22 cm, fr. **5.50 ;** No **56,** hauteur 24 cm, sculpture riche, avec tête de cerf, fr. **7 50.**

**Régulateurs-Réclame** marchant 15 jours, avec superbe carillon. No **810,** fr. **47.50 ;** No **812,** fr. **39.50 ;** No **813,** fr. **32.50.**

**Cadeaux de fin d'année** **Chaque acheteur recevra un joli cadeau jusqu'à la fin de l'année** suivant l'importance de sa commande et à son choix en : montres, réveils, chaînes, broches, épingles de cravate, boutons de manchettes, médaillons et briquets.

## C. Wolter-Mœri, Fabrique d'horlogerie La Chaux-de-Fonds

---

# Magnifique Chevelure

obtenue par l'emploi du véritable

**SANG DE BOULEAU**

préparée de la sève pure du bouleau des Alpes à l'arnica. **En six mois 2000 attestat. élogieuses et commandes renouvelées.** Grande bouteille **fr. 3.75. Crême de sang de bouleau** pour le cuir chevelu sec **fr. 3.—** et **5. Shampoing de bouleau**, le meilleur, **30 ct. Savon de toilette à l'arnica fr. 1.20.** Fourni par la **Centrale d'herbes, au St-Gothard, Faido.** P 7080 O

# VINS DE VILLENEUVE

**Médaille d'or, Genève 1896.**

**MONNET & Cie, Lausanne**

---

**La misère est grande.** Faites de l'inutile de l'utile ! **MAISON DU VIEUX** (Oeuvre de bienfaisance). Lausanne, 44, r. Martheray. Tél. 9106. Chèques postaux II. 1353. **Se rappelle à vous pour son ravitaillement** en vêtements, sous-vêtements, chaussures, lingerie, literie, meubles et **objets divers encore utilisables,** dont elle a toujours un grand et urgent besoin. On va chercher sans frais à domicile. Un coup de téléphone au No 91 06, ou une simple carte suffit. En dehors de Lausanne, prière d'expédier par poste ou chemin de fer, contre remboursement du port, si désiré. Discrétion absolue garantie. D'avance un cordial merci. Fermée le samedi après midi. **Pensez avant tout aux pauvres du pays !** **Le Gérant.**

---

# IMPRIMERIE

# PACHE-VARIDEL & BRON

*PRÉ-DU-MARCHÉ 9*
*Téléphone 90.38*

*Lausanne*

**TRAVAUX EN TOUS GENRES**

---

**Beauté**

# RAVISSANTE

**en 5 à 8 jours**

Un teint frais et d'une pureté incomparable obtenus en utilisant **Séréna.** - Après quelques emplois l'effet est surprenant, le teint devient éblouissant et la peau veloutée et douce.

**Séréna** fait disparaître rapidement les impuretés désagréables de la peau, comme **rousses, rides, cicatrices, feux, taches jaunes, rougeurs du nez, éruptions, points noirs, etc.**

**Succès garanti**

**Envoi discret** contre remboursement franc de port.

**Prix fr. 4.50 & 6.75**

**Grande Parfumerie**

**A. EICHENBERGER**

**Rue de Bourg 21, Lausanne**

---

# Ouiconque cherche

**bonne à tout faire, cuisinière ou femme de chambre,**

insère avec succès une demande dans l'*Oberland*, journal paraissant à Interlaken et répandu dans tout l'Oberland bernois. — Pour insertions, s'adresser à Publicitas S. A., Lausanne. 12

---

**FABRIQUE DE**

# COFFRES-FORTS

**INCOMBUSTIBLES**

— P15285L

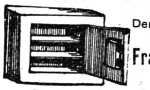

Demandez prospectus

—

**François TAUXE**

**LAUSANNE**

**Ouverture, réparations.**

---

**POIDS ET MESURES**

*E. COCHET, Ale 8*

**mécanicien-balancier diplômé**

Constructions et réparations soignées de tous systèmes d'appareils de pesage. Prix modérés.

TÉLÉPHONE 87.01

---

**Provenant d'une liquidation, jusqu'à épuisement du stock !**

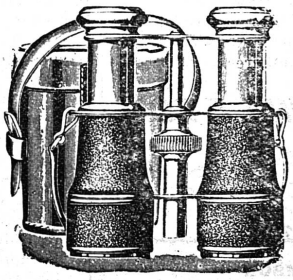

# 250 Jumelles

**Cédées à moitié prix.** Absolument comme cliché ci-contre, avec **étui en véritable cuir de vache,** 2 courroies bandouillères, marque connue „IRIS" avec **8 verres, objectifs de 43 mm. optique de 1re classe, fort grossissement, très grand champ visuel, forte intensité lumineuse.**

Au lieu du prix de vente de fr. 52.50, seulement fr. **25.—**

**Rare occasion pour revendeurs.**

## Ch. LUTZ, Serre 49, La Chaux-de-Fonds

---

# ROYAL BIOGRAPH

**Place Centrale** **LAUSANNE** **Téléphone 29.39**

Matinée à 3 h. — Tous les jours. — Soirée à 8 h. 30

**Du vendredi 21 au jeudi 27 décembre 1923**

**Dimanche 23 déce. : 2 matinées à 2 h. 1/2 et 4 h. 1/2**

**Programme extraordinaire.**

# LE DÉLUGE

Merveilleux drame moderne en 4 actes.

**Gaumont-Journal** Actualités mondiales | **Ciné-Journal-Suisse** Actualités suisses

# TOM KING LA HONTE

Superbe comédie dramatique en 5 actes avec **Mac Tee**

**Orchestre de tout premier ordre.**

---

# CONFECTIONS, TISSUS, LINGERIE

**Robes de chambre, Blouses, Fourreaux.**
**Lingerie et tabliers en tous genres confectionnés et sur mesure pour dames et enfants.**

TIMBRES-ESCOMPTE SUR TOUS LES ARTICLES

*Dépôt de teintureries. — Dépôt de glaçage pour cols.*

**Mme E. JAQUIER, avenue d'Echallens 38, LAUSANNE**

---

**Montreux-Oberland bernois**

**Chemin de fer électrique**

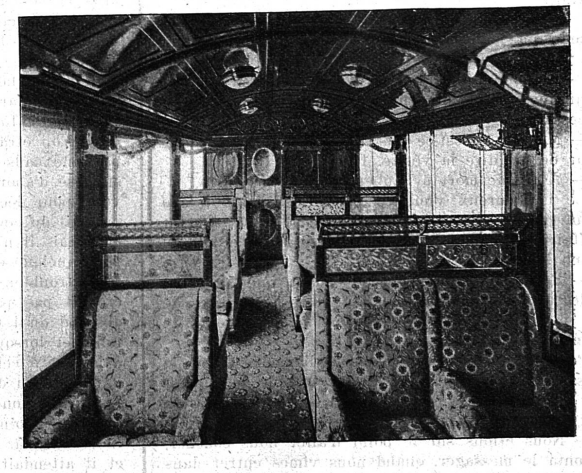

**Intérieur d'une voiture**

**M.-O. B.**