Zeitschrift: Le nouveau conteur vaudois et romand
Band: 87 (1960)
Heft: 7

Artikel: Solution du problème de février
Autor: [s.n.]
DOI: https://doi.org/10.5169/seals-231896

Nutzungsbedingungen
Die ETH-Bibliothek ist die Anbieterin der digitalisierten Zeitschriften auf E-Periodica. Sie besitzt keine Urheberrechte an den Zeitschriften und ist nicht verantwortlich für deren Inhalte. Die Rechte liegen in der Regel bei den Herausgebern beziehungsweise den externen Rechteinhabern. Das Veröffentlichen von Bildern in Print- und Online-Publikationen sowie auf Social Media-Kanälen oder Webseiten ist nur mit vorheriger Genehmigung der Rechteinhaber erlaubt. Mehr erfahren

Conditions d'utilisation
L'ETH Library est le fournisseur des revues numérisées. Elle ne détient aucun droit d'auteur sur les revues et n'est pas responsable de leur contenu. En règle générale, les droits sont détenus par les éditeurs ou les détenteurs de droits externes. La reproduction d'images dans des publications imprimées ou en ligne ainsi que sur des canaux de médias sociaux ou des sites web n'est autorisée qu'avec l'accord préalable des détenteurs des droits. En savoir plus

Terms of use
The ETH Library is the provider of the digitised journals. It does not own any copyrights to the journals and is not responsible for their content. The rights usually lie with the publishers or the external rights holders. Publishing images in print and online publications, as well as on social media channels or websites, is only permitted with the prior consent of the rights holders. Find out more

Download PDF: 01.07.2025

ETH-Bibliothek Zürich, E-Periodica, https://www.e-periodica.ch

Mots croisés

à la mode de chez nous

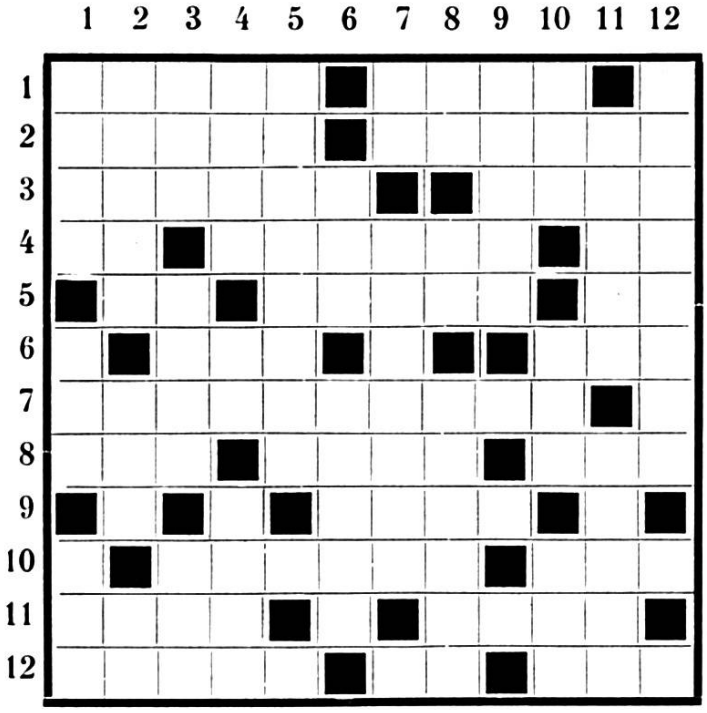

Horizontalement :

1. Accident de la circulation ; peut-être, aussi, d'oignons.
2. Chante comme un chardonneret ; les débauchés s'adonnent à de telles « rioules » !
3. On le parcourt, tout entier, en huit notes ; décolore les chats.
4. Baigne le haut d'une « botte » ; apprécié des élégantes lorsqu'il est doré ; à chacun le sien !
5. Tête de tétras ; lieu où travaillent à la chaîne de nombreux hommes-robots ; deux sur cinq.
6. On dit aussi se coucher comme les poules ; travail des P.T.T.
7. Une bonne blague, même celle du pauvre, en est remplie.
8. On donne parfois dedans des coups d'épée pour rien ; on se fâche souvent pour ce « si peu de chose » ; une fois introduite, fait un petit tour ou deux.
9. Est parfois noire et parfois blanche.
10. Vicieux lorsqu'on ne peut en sortir ; germandrée qui se nomme aussi Ivette.
11. Tournent à tous les vents ; quand il est fou, on parvient difficilement à l'arrêter.
12. Harmonie d'ensemble d'une œuvre ; chemin de halage ; beau parleur venu d'Amérique du Sud.

Verticalement :

1. Fait partie du style télégraphique ; qui a fait son temps ; on y cultive l'olivier.
2. Conduit souvent au « Salon de l'auto », mais n'aime pas qu'on l'y expose ; inversé : vous servira à traverser une rivière ; début d'une entente.
3. Il y a celui de se bien conduire ; le « corset » en était un, autrefois, pour le buste féminin ; manière de se tenir pour ne pas se compromettre.
4. De bas en haut : blé de Turquie ; début d'une offensive ; sa descente fait monter !
5. Pratiquer, sur une image en cire symbolisant la personne à qui l'on voulait nuire, des blessures dont elle était censée souffrir elle-même.
6. De bas en haut : par temps humide, un mur le fait aussi ; passe dans une eau nouvelle ce qui a été dans une eau sale.
7. Se retrouve dans toutes les bagarres ; finit par faire suer...
8. Handicape sérieusement un boxeur ; bouc émissaire ; conduit celui dont les mauvais élèves revêtent le bonnet.
9. Le gourmet raffole de ces pets-là !
10. Même un vilain moineau s'y laisse prendre ; moitié du bruit très familier aux meuniers d'autrefois ; faites-le précéder de « ça » et vous serez réconforté.
11. Vient du nord, mais vous fournit de quoi vous réchauffer la nuit ; ce que l'on fait du pied lorsque l'on s'enfuit secrètement.
12. Ne se recouvre d'eau qu'à marée haute.

Solution du problème de février

Horizontalement : 1. Bien ; courage. — 2. Orme ; abroger. — 3. Eoo ; édentés. — 4. Uni ; pesée ; ie. — 5. Fi ; rate ; sec. — 6. Eloi ; faire. — 7. Ais ; auge. — 8. Etc. ; aria. — 9. Espace. — 10. Sébacé ; étal. — 11. Ere ; aigu ; été. — 12. Glossotomie.

Verticalement : 1. Bœuf ; Heuse. — 2. Ironise ; erg. — 3. Emoi ; lac ; bel. — 4. Né ; roi ; la. — 5. Epais ; cas. — 6. Cadet ; Fis. — 7. Obèse ; are ; go. — 8. Urne ; fuis ; ut. — 9. Rote ; agape. — 10. Age ; ie ; atem. — 11. Gésier ; cati. — 12. Er ; écervelée.