Zeitschrift: Curaviva : revue spécialisée

Herausgeber: Curaviva - Association des homes et institutions sociales suisses

Band: 5 (2013)

Heft: 2: Un nouvel élan : changer le regard sur les métiers en EMS

Inhaltsverzeichnis

Nutzungsbedingungen

Die ETH-Bibliothek ist die Anbieterin der digitalisierten Zeitschriften auf E-Periodica. Sie besitzt keine Urheberrechte an den Zeitschriften und ist nicht verantwortlich für deren Inhalte. Die Rechte liegen in der Regel bei den Herausgebern beziehungsweise den externen Rechteinhabern. Das Veröffentlichen von Bildern in Print- und Online-Publikationen sowie auf Social Media-Kanälen oder Webseiten ist nur mit vorheriger Genehmigung der Rechteinhaber erlaubt. Mehr erfahren

Conditions d'utilisation

L'ETH Library est le fournisseur des revues numérisées. Elle ne détient aucun droit d'auteur sur les revues et n'est pas responsable de leur contenu. En règle générale, les droits sont détenus par les éditeurs ou les détenteurs de droits externes. La reproduction d'images dans des publications imprimées ou en ligne ainsi que sur des canaux de médias sociaux ou des sites web n'est autorisée qu'avec l'accord préalable des détenteurs des droits. En savoir plus

Terms of use

The ETH Library is the provider of the digitised journals. It does not own any copyrights to the journals and is not responsible for their content. The rights usually lie with the publishers or the external rights holders. Publishing images in print and online publications, as well as on social media channels or websites, is only permitted with the prior consent of the rights holders. Find out more

Download PDF: 18.07.2025

ETH-Bibliothek Zürich, E-Periodica, https://www.e-periodica.ch

Promouvoir les métiers des soins

Lever les tabous de la sexualité

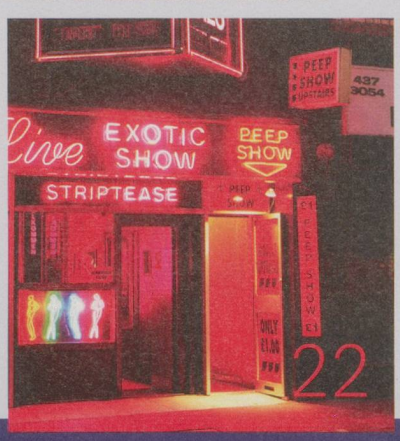

Histoire d'une reconversion forcée

Sommaire

Gros plans sur le contenu de cette édition

L'avenir des métiers en EMS

Les nouvelles filières de formation
La Suisse a besoin de personnel très qualifié dans les soins de longue durée, qui soient capables de conjuguer travail pratique et connaissances théoriques. 4

Promouvoir l'attractivité dans les soins de longue durée
Face à la pénurie de personnel, le secteur des soins déploie ses atouts pour attirer les jeunes dans les professions soignantes. Entretien avec la psychologue et gérontologue Stefanie Becker. 8

La désillusion des professionnels
Hommes ou femmes, les professionnels des soins et de la relation d'aide sont nombreux à quitter le métier. Les raisons. 14

Regard sur 40 ans d'activité en EMS
Pierre Rochat, directeur d'EMS dans le canton de Vaud, travaille depuis quatre décennies au service des personnes âgées et s'engage en faveur de la formation professionnelle et continue. 15

Le poids économique du secteur
Les EMS ne sont pas uniquement des centres de frais. Ils sont également créateurs d'emplois et génèrent des revenus, notamment au profit de l'économie locale. 18

Sciences

Chutes sous surveillance
Des chercheurs européens développent un détecteur pour mieux comprendre et anticiper les chutes chez les personnes âgées. 20

Pratiques en EMS

La sexualité des résidents: un défi pour les soignants
Si les soignants respectent le droit des résidents à avoir une vie intime et sexuelle, ils ne sont pas tenus de tout accepter et doivent fixer des limites. 22

Personnel

Une vie à reconstruire
Suite à un accident, Philippe Harter est paraplégique. Il était aide-soignant. De retour dans son établissement, il apprend un nouveau métier. 26

Découvertes 29

Actualités 30

Photo de couverture: Margrit Aeschbach est psychomotricienne. Deux fois par semaine, elle invite les résidents de divers EMS à pratiquer la gymnastique. «Le mouvement améliore la qualité de vie», dit-elle.

Photo: ut

Impressum

Publication2013 CIBLE COMPÉTENT TRANSPARENT

La *Revue spécialisée* CURAVIVA, publiée de manière trimestrielle, s'adresse aux EMS de Suisse romande, à leurs organes dirigeants et à leurs professionnels, aux décideurs et responsables politiques ainsi qu'aux nombreux partenaires du réseau santé-social qui oeuvrent en faveur des personnes âgées. Cette publication a pour objectifs de renforcer les liens au sein et autour du réseau des EMS au niveau romand, de donner une large audience aux actions, projets et initiatives des établissements, de valoriser les compétences et le dynamisme des professionnels, et d'informer les partenaires des préoccupations, activités et enjeux du secteur.

Editeur: CURAVIVA – Association des homes et institutions sociales suisses, 2013, 5e année.
Adresse: Siège CURAVIVA SUISSE, Zieglerstrasse 53, 3000 Berne 14, tél. 031 385 33 33, fax 031 385 33.
Rédaction romande: Anne-Marie Nicole (amn), rédactrice responsable, case postale 10, 1231 Conches, redaction@curaviva.ch.
Rédaction alémanique: Beat Leuenberger (leu), rédacteur en chef, Urs Tremp (ut), Natascha Gerisch (ng)
Correction: Stephan Dumartheray
Traduction Translation Probst AG, Anne-Marie Nicole
Annonces: Axel Springer Suisse S.A, Zurich, tél. 043 444 51 05, e-mail urs.keller@fachmedien.ch
Graphisme et impression: AST & FISCHER AG (mise en page Susann Ilge).
Abonnements (non membres): abo@curaviva.ch; CHF 60.– par année, 4 parutions.
Tirage: 1000 exemplaires
ISSN 1663-6058