

Objektyp: **Advertising**

Zeitschrift: **Fachblatt für schweizerisches Anstaltswesen = Revue suisse des établissements hospitaliers**

Band (Jahr): **19 (1948)**

Heft 5

PDF erstellt am: **22.07.2024**

Nutzungsbedingungen

Die ETH-Bibliothek ist Anbieterin der digitalisierten Zeitschriften. Sie besitzt keine Urheberrechte an den Inhalten der Zeitschriften. Die Rechte liegen in der Regel bei den Herausgebern.

Die auf der Plattform e-periodica veröffentlichten Dokumente stehen für nicht-kommerzielle Zwecke in Lehre und Forschung sowie für die private Nutzung frei zur Verfügung. Einzelne Dateien oder Ausdrucke aus diesem Angebot können zusammen mit diesen Nutzungsbedingungen und den korrekten Herkunftsbezeichnungen weitergegeben werden.

Das Veröffentlichen von Bildern in Print- und Online-Publikationen ist nur mit vorheriger Genehmigung der Rechteinhaber erlaubt. Die systematische Speicherung von Teilen des elektronischen Angebots auf anderen Servern bedarf ebenfalls des schriftlichen Einverständnisses der Rechteinhaber.

Haftungsausschluss

Alle Angaben erfolgen ohne Gewähr für Vollständigkeit oder Richtigkeit. Es wird keine Haftung übernommen für Schäden durch die Verwendung von Informationen aus diesem Online-Angebot oder durch das Fehlen von Informationen. Dies gilt auch für Inhalte Dritter, die über dieses Angebot zugänglich sind.

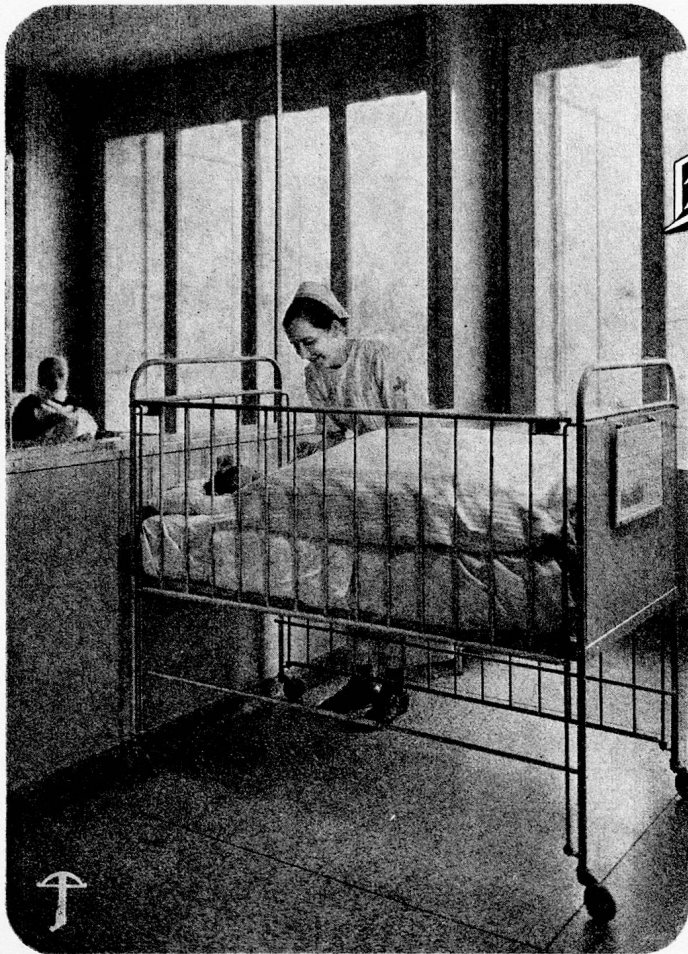

Bigla Säuglings- und Kinderbettchen

Wir freuen uns immer wieder über die praktischen, schönen BIGLA-Bettchen in unserem neuen Absonderungsgebäude der Universitäts-Klinik.

Prof. Lanzmann

Auch Ihnen würden wir gerne unsern Katalog unterbreiten. Bitte, schreiben Sie uns!

BIGLER, SPICIGER & CIE. AG., BIGLEN (BERN)

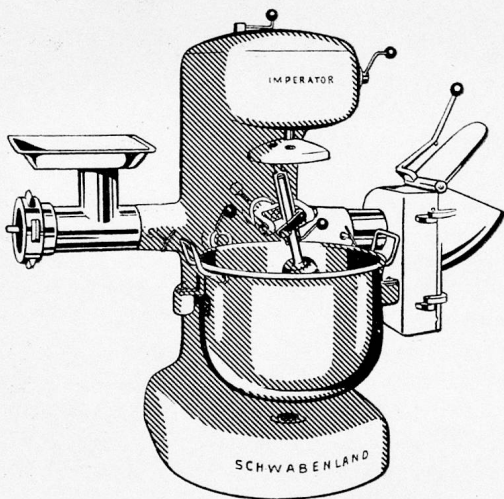

Universal-Küchenmaschinen Kartoffelschälmaschinen

für den strengen Anstalts- und Spitalbedarf liefern wir seit Jahrzehnten, in allen Größen und modernsten Ausführungen.

Die Geschirrspülmaschine EXCELSIOR ist ebenfalls ein vollkommenes Schweizerfabrikat und hat in den letzten Monaten überall begeisterte Aufnahme gefunden.

Der fortschrittliche Verwalter orientiert sich über die Neuerungen in der Küchentechnik immer bei der führenden Spezialfirma für

GROSSKÜCHEN-EINRICHTUNGEN

SCHWABENLAND & CIE AG. ZÜRICH

85 NÜSCHELERSTR. 44

TEL. (051) 25 37 40



H | N

PHILIPS-FLUORESZENZ-LAMPE

PHILIPS

Lichttechnische Beratung durch die
PHILIPS-LAMPEN A. G. ZÜRICH

Schon heute ist die Philips Fluoreszenz-Lampe die meistbegehrte Leuchtstoffröhre. Sie ist die erste europäische Lampe dieser Art, gebaut und weiterentwickelt in den weltberühmten Philips-Werken. In ihr vereinigen sich die letzten technischen Errungenschaften der Lichttechnik.

EINIGE WESENTLICHE VORZÜGE:

Geringer Stromverbrauch

3 verschiedene Lichtfarben:

Tageslicht • weiss • warm-weiss

Gleichmässige Beleuchtung

Lange Lebensdauer

Unempfindlichkeit gegen Erschütterungs- und Spannungsschwankungen

Keine Hochspannung

die Lampe der Zukunft

Erhältlich in Elektro-Fachgeschäften
Sofort lieferbar in 20, 25 u. 40 Watt





PRODUKTE

werden überall bevorzugt, weil sie naturrein und bekömmlich sind.

Alkoholfreie Obstsäfte

Obstessig (spritfrei)

Freiämter Mosterei Muri

Tel. (057) 8 11 04

(Aargau)

AUS DER DOSE STETS FRISCH

UND SERVIERFERTIG

Well

Zunge

Schinken

Fleischkäse

Wüstli

Altbewährt

Unvergleichlich!

Maggi's Würze



ist das aus Mandeln, Nüssen, Malzextrakt, Zucker, Traubenzucker, Schokolade, Kakao, Mais und Kalk bestehende

Culminal

ein gleich vollwertiges Nähr- und Kräftigungsmittel, das Spannkraft und Leistungsfähigkeit des Körpers und des Allgemeinzustandes in weitem Masse erhöht — weil es alle wichtigen Aufbaustoffe enthält.

CULMINAL ist ein Energiespender von seltener Art, der besonders auch in den Entwicklungsjahren und in der Rekonvaleszenz hervorragende Dienste leistet. Leicht verdaulich und von besonderem Wohlgeschmack.

Verlangen Sie bitte Offerte bei der
DIASAN AG. — ZÜRICH

Richtig!

Mit nasser Wäsche
gut zur Hälfte gefüllt

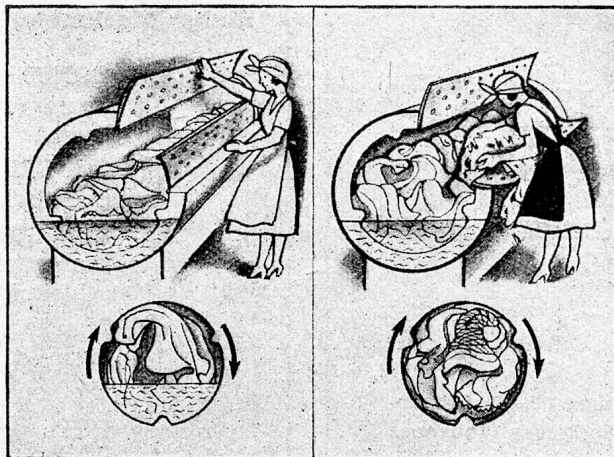

Falsch!

Überfüllt

Wäschemenge in der Waschmaschine

Die Laboratorien der

SEIFENFABRIK SCHNYDER, BIEL 7

beraten Sie gerne in allen Wäscherei-Fragen

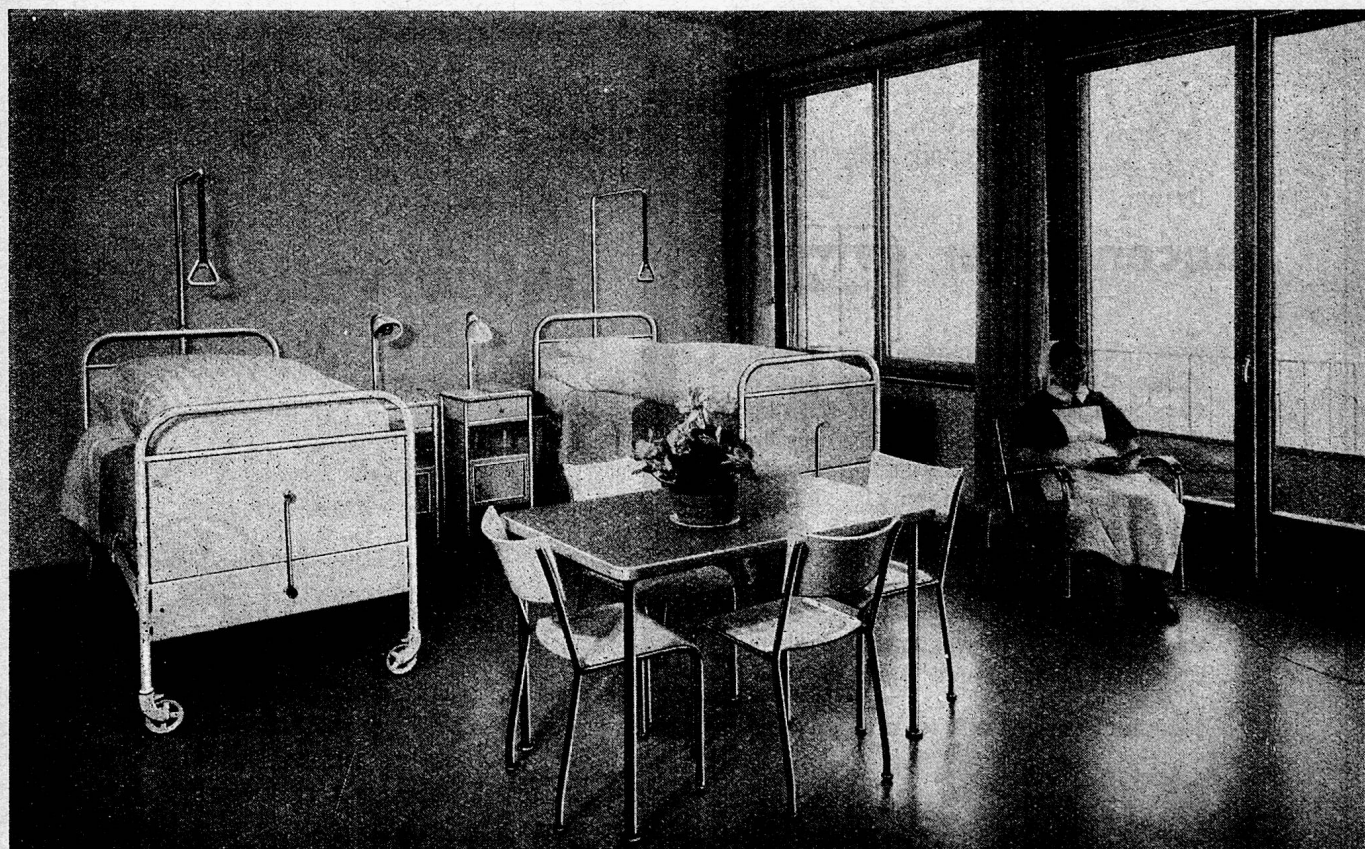

Basler Eisenmöbelfabrik A. G. Sissach †

V O R M A L S T H . B R E U N L I N + C O .



JULIENNE- Dörrgemüse!

für schmackhafte Suppen!

Kein Rüsten, kein Abfall —
vorteilhafter als frisches Gemüse.

Pro Liter Suppe rechnet man 30—40 Gramm
unserer **11-teiligen, holländischen Julienne.**

Originalsäcke von ca. 25 kg **Fr. 5.50** per kg
im Anbruch **Fr. 5.80** per kg

Wer Primavera-Dörrgemüse verwendet,
fährt gut!

Dörrgemüse, Küchenkräuter, Gewürze etc.
beziehen Sie vorteilhaft bei der

BIOREX A.-G.
Telephon (074) 7 27 66



Einige Merkmale über *Consei*

- ① **CONSEI** hat die Eigenschaft, Eier über ein Jahr tadellos frisch zu konservieren.
- ② **CONSEI** ist in Pulverform, daher praktisch im Einkauf.
- ③ Die **CONSEI**-Lösung ist immer sauber und kristallklar und nie schleimig.
- ④ Man kann jederzeit Eier nachlegen oder herausnehmen.
- ⑤ Die mit **CONSEI** eingemachten Eier können für alle Zwecke verwendet werden.
- ⑥ Der Geschmack, der Nährwert, insbesondere der Vitamingehalt der Eier bleibt erhalten.
- ⑦ Das Eiweiss trennt sich leicht vom Dotter und kann gut zu festem Schnee geschlagen werden.
- ⑧ **CONSEI** ätzt nicht, greift Hände und Fingernägel nicht an.

CONSEI die gute Eier-Konservierung

**Hersteller: Max Lips, Consei-Fabrikant
Steffisburg / Bern**

CONSEI ist in Drogerien erhältlich.

Oel ist teuer!

Darum

Saucenpulver **DAWA**

womit Sie eine ausgezeichnete und billige Salatsauce oder auch Sauce Genre mayonnaise zubereiten. Mit 1 kg Saucenpulver **DAWA**, das Sie nur Fr. 10.70 kostet, können Sie auf einfachste Art und auf kaltem Wege 17—20 Liter fixfertige Salatsauce herstellen. Übrigens lässt sich diese mit mehr oder weniger Ölzugabe noch verfeinern.

Verlangen Sie mit Ihrer Bestellung die Broschüre „Salate und Saucen“.

Saucenpulver **DAWA** ist erhältlich bei

Dr. A. WANDER AG., BERN
Telephon (031) 5 50 21

Soeben eingetroffen
zu günstigen Preisen

Gefriervollei

„Swift“ aus U. S. A.
1a Qualität
in Bidons von 13,6 kg netto



Verlangen Sie Offerte von

HANS GIGER & CO. BERN

Lebensmittel-Grossimport
Gutenbergstr. 3 Tel. (031) 2 27 35

- Hygienisch
- fugenlos
- praktisch
- schalldämpfend
- vornehm
- dauerhaft

Hohlkehls-Sockel
aus Schweizer Leichtmetall

Prospekte u. Referenzen durch die Inlaid-Geschäfte

Beratung und Engros-Lieferung

RENA-Bauspezialitäten A.G. LUZERN
Telephon Büro: (041) 25288 Lager: 28680

Wir liefern Ihnen alles

Elektromaterial

**Stecker
Schalter
Kabel
Glühlampen etc.**

WÄLCHLI & BOLLIER AG.

Elektrotechnische Bedarfsartikel
en gros
Zürich 8/32 Seefeldstrasse 98
Telephon (051) 326661

**BODENPUTZ
MASCHINE
UNIVERSAL**

*spänt
blocht
saugt*

Verlangen Sie! Prospekt und unverbindliche Vorführung

SUTER-STRICKLER SOHN, HORGEN
Maschinenfabrik

Mustermesse Basel Halle 3/791

Schupp, Iseli & Co.
Emmenbrücke
Telephon (041) 25125

FABRIK ELEKTROTHERMISCHER APPARATE

Elektrische Backöfen	Patissierieöfen]
Restaurations-Herde	Hotelherde
Kippkessel	Bratpfannen
Friturepfannen	Wärmeschränke

Kurze Lieferfristen

Es gibt keine modernere Confi-Fabrik als die Roco! Sehen Sie hier, diese neuzeitlichen Kochkessel aus rostfreiem Stahl. Sie schonen die Früchte! — Und schauen Sie wie geräumig, wie blitzblank geplättelt, wie hell und hygienisch alles ist. Altbewährte Einmach-Geheimnisse und technische Errungenschaften der Neuzeit - in dieser neuen Fabrik ist beides vereint. 

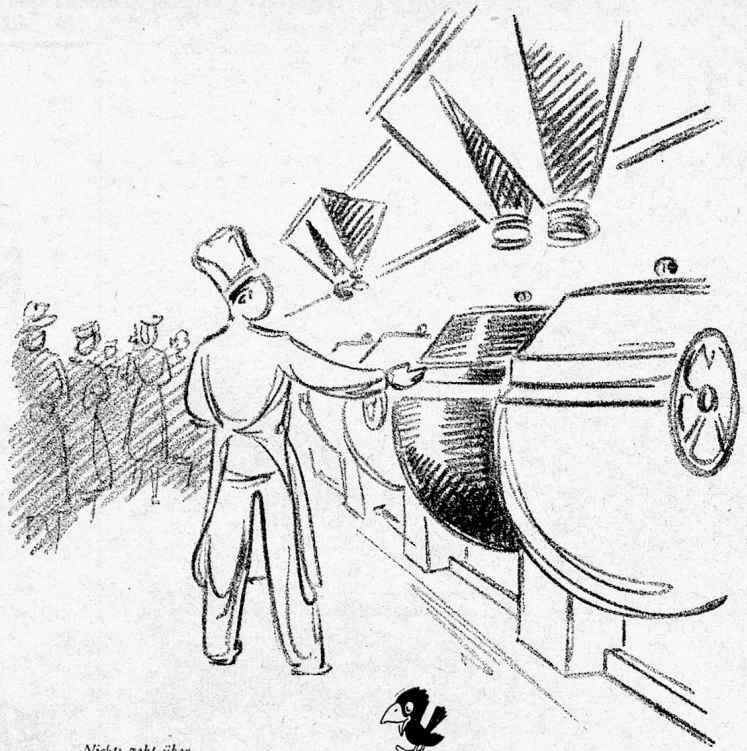

ROCO CONSERVENFABRIK RORSCHACH A.-G.

SCHLARAFFIA-Matratzen

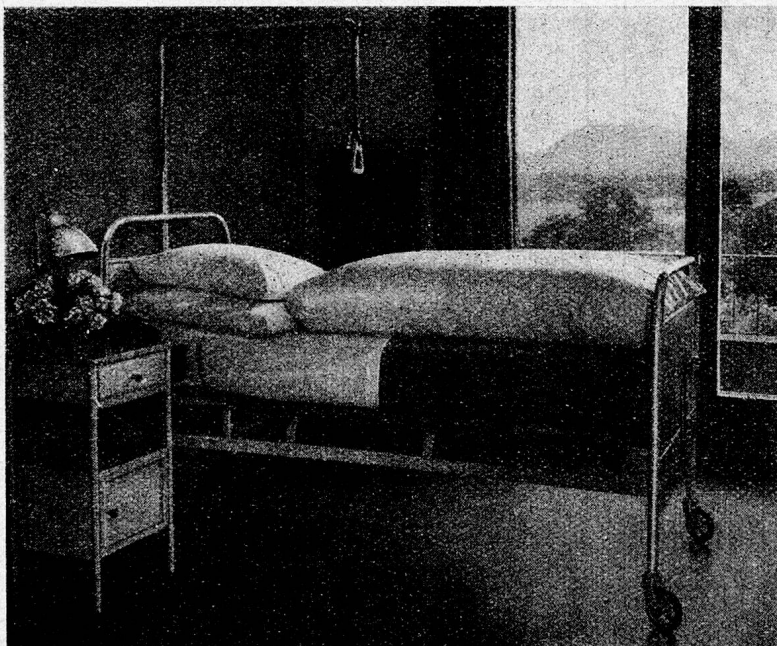

sind aus gutem Polstermaterial hergestellt und handwerklich mit Sorgfalt verarbeitet.

Bei Anschaffung von neuen Matratzen denken Sie an

SCHLARAFFIA

Wir unterbreiten Ihnen gerne Vorschläge und Offerten.

**Schlaraffiwerk AG.
Basel**

Dreisplatz, Zufahrtsstrasse 8
Telephon 31894