

Objektyp: **Advertising**

Zeitschrift: **Fachblatt für schweizerisches Anstaltswesen = Revue suisse des établissements hospitaliers**

Band (Jahr): **21 (1950)**

Heft 12

PDF erstellt am: **22.07.2024**

### **Nutzungsbedingungen**

Die ETH-Bibliothek ist Anbieterin der digitalisierten Zeitschriften. Sie besitzt keine Urheberrechte an den Inhalten der Zeitschriften. Die Rechte liegen in der Regel bei den Herausgebern.

Die auf der Plattform e-periodica veröffentlichten Dokumente stehen für nicht-kommerzielle Zwecke in Lehre und Forschung sowie für die private Nutzung frei zur Verfügung. Einzelne Dateien oder Ausdrucke aus diesem Angebot können zusammen mit diesen Nutzungsbedingungen und den korrekten Herkunftsbezeichnungen weitergegeben werden.

Das Veröffentlichen von Bildern in Print- und Online-Publikationen ist nur mit vorheriger Genehmigung der Rechteinhaber erlaubt. Die systematische Speicherung von Teilen des elektronischen Angebots auf anderen Servern bedarf ebenfalls des schriftlichen Einverständnisses der Rechteinhaber.

### **Haftungsausschluss**

Alle Angaben erfolgen ohne Gewähr für Vollständigkeit oder Richtigkeit. Es wird keine Haftung übernommen für Schäden durch die Verwendung von Informationen aus diesem Online-Angebot oder durch das Fehlen von Informationen. Dies gilt auch für Inhalte Dritter, die über dieses Angebot zugänglich sind.

Ein Dienst der *ETH-Bibliothek*  
ETH Zürich, Rämistrasse 101, 8092 Zürich, Schweiz, [www.library.ethz.ch](http://www.library.ethz.ch)

<http://www.e-periodica.ch>

Grösserer, kant. Anstaltsbetrieb in Stadtnähe sucht

### **Pflegerin**

Barlohn pro Monat je nach Alter und Leistung Fr. 200.— bis 300.— nebst freier Station. Pensions-Berechtigung, bezahlte Ferien, geregelte Arbeitszeit. Eintritt per sofort oder nach Uebereinkunft. Es kommen eventuell auch jüngere Kräfte zum Anlernen in Frage (nicht unter 20 Jahren). 1748

Kantonale Pflegeanstalt Wülflingen-Winterthur.

Kräftiger, treuer Bursche, 22 Jahre alt, sucht

### **Beschäftigung**

als Hausbursche und zur Mithilfe in Hof und Garten. Ist auch mit landwirtschaftlichen Arbeiten vertraut. In Frage käme ein Heim, eine Anstalt, ein Spital oder Sanatorium.

Da ich zeitweise an kurzen epileptischen Anfällen leide, stelle ich keine grossen Lohnansprüche. — Eintritt sofort oder nach Uebereinkunft. Offerten unter Chiffre 1741 an die **Buchdruckerei A. Stutz & Co., Wädenswil.**

Fleissige

### **Waschfrau**

48jährig, protestantisch, sucht Stelle in kleineren Spital- oder Anstaltsbetrieb, wo sie allein waschen und glätten könnte. Basel oder Nähe von Basel bevorzugt.

Offerten unter Chiffre 1744 an **Buchdruckerei A. Stutz & Co., Wädenswil.**

**Gesucht** tüchtige, an selbständiges Arbeiten gewöhnte

### **Wäscherin**

in modern eingerichtetes Waschhaus. Best ausgewiesene Personen wollen sich unter Vorweisung ihrer Zeugnisse melden im 1745

**Augenspital in Basel, Mittlere Strasse 91.**

Protestantisches Mädchenheim im Kt. Zürich sucht

### **Weissnäherin od. Gehilfin**

mit guten Nähkenntnissen per 1. Januar 1951. Ferner eine selbständige

### **Damenschneiderin**

zur Ausbildung von Lehrtöchtern auf 1. Januar 1951, evtl. nach Vereinbarung.

Offerten unter Chiffre 1742 an **Buchdruckerei A. Stutz & Co., Wädenswil.**

Wir suchen auf 1. Februar eventuell 1. März 1951 jüngere, zuverlässige 1747

### **Hausangestellte**

für den Zimmerdienst. Fr. 160.— bis 210.— Monatslohn nebst freier Station. Pension, Freizeit und Ferien nach Regulativ. Anmeldungen an **Städtisches Bürgerheim Brühlgut, Winterthur.**

Junger Mann, ehem. Landw.-Schüler mit Handelskursen, sucht Stelle in Anstalt oder Spital, als

### **Verwalter-Gehilfe**

eventl. zur weiteren Ausbildung. Eintritt nach Uebereinkunft.

Offerten unter Chiffre 1746 sind zu richten an **Buchdruckerei A. Stutz & Co., Wädenswil.**

Hausbeamtin, die 20 Jahre im Dienste der sozialen Tätigkeit gestanden hat, sucht

### **Wirkungskreis**

in grösseren Betrieb gleich welcher Art. Eintritt nach Uebereinkunft. Beste Referenzen und Zeugnisse stehen zur Verfügung.

Offerten unter Chiffre 1735 an **Buchdruckerei A. Stutz & Co., Wädenswil.**

Infolge Umstellung des Betriebes suchen wir in **katholische Pension** nach Zürich (gemeinnütziges Unternehmen)

### **tüchtige Köchin**

sowie

### **Stütze der Leiterin**

zur Mithilfe und Ueberwachung des Zimmerdienstes und der Wäsche. Kochkenntnisse und Tätigkeit in ähnlichen Betrieben erwünscht. Seriöser und ehrlicher Charakter. Vertrauensposten. **Dauerstellen.** Geregelte Freizeit. Familiäre Behandlung. **Eintritt:** 1. März 1951 evtl. nach Vereinbarung.

Offerten mit Lebenslauf, Zeugniskopien, Referenzen evtl. Photos und Lohnansprüchen unter Chiffre 1738 an **Buchdruckerei A. Stutz & Co., Wädenswil.**

### **Stellengesuch.**

Krankenschwester in den mittleren Jahren sucht Stelle als

### **Hausmutter oder Pflegerin**

in Pflegeheim oder Altersasyl.

Offerten sind erbeten unter Chiffre 1734 an **Buchdruckerei A. Stutz & Co., Wädenswil.**

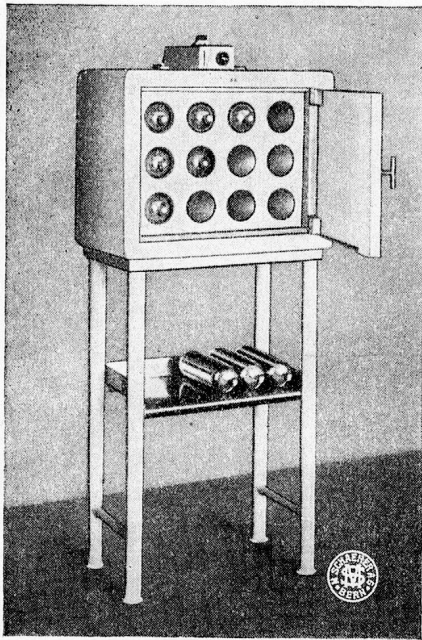

## Warme Bettflaschen

**für die kühlen Tage**

**Bettflaschenwärmer** neues Modell, von einfacher Konstruktion, gediegener Form und von grösster Wirtschaftlichkeit. Beansprucht wenig Raum, ist Tag und Nacht betriebsbereit, liefert zu jeder Stunde warme Bettflaschen, ohne Nachfüllung derselben. Keine Wartung notwendig, da vollautomatisch.

*Elektrisch oder Warmwasser geheizt,*  
**für jeden Anspruch das Richtige.**

*Prospekt über unsere reiche Modellserie in allen Dimensionen.*

Ingenieurbesuch und Beratung durch:

**M. Schaerer A. G. Bern**

Spezialfabrik für das Krankenhaus- u. Anstaltswesen. - Tel. 5 29 25

## **Chromnickelstahl-** und Silberwaren

sämtliche Artikel für Küche und Tisch! Schweizerprodukte!

Vorteilhaft und preiswert durch **Chromstahl-Vertrieb, Brugg**

POSTFACH 4

**R**OSSHAARMATRATZEN sind Vertrauenssache. Rosshaar ist das erstklassige Füllmaterial für Matratzen, es ist ein schweizerisches Qualitätsprodukt der unterzeichneten Firmen. Für Gesunde und Kranke ist die Rosshaarmatratze die Garantie für wohltuenden Schlaf.



ROTH & CIE. WANGEN a. A. (BE)

TOGGENBURGER & CIE. MARTHALEN (ZH)

J. SCHNYDER AG. WÄDENSWIL

GEBR. WITTICH GOTTLIEBEN (TG)

ROSSHAARSPINNEREI BASEL AG. BASEL



60 Bz

ÄRZTE und VERWALTER

SCHWESTERN

und PATIENTEN

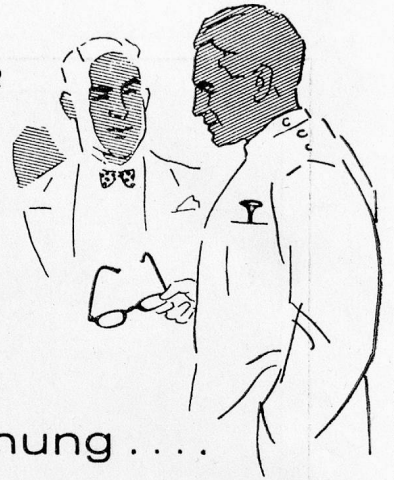

äussern sich in Worten warmer Anerkennung ....

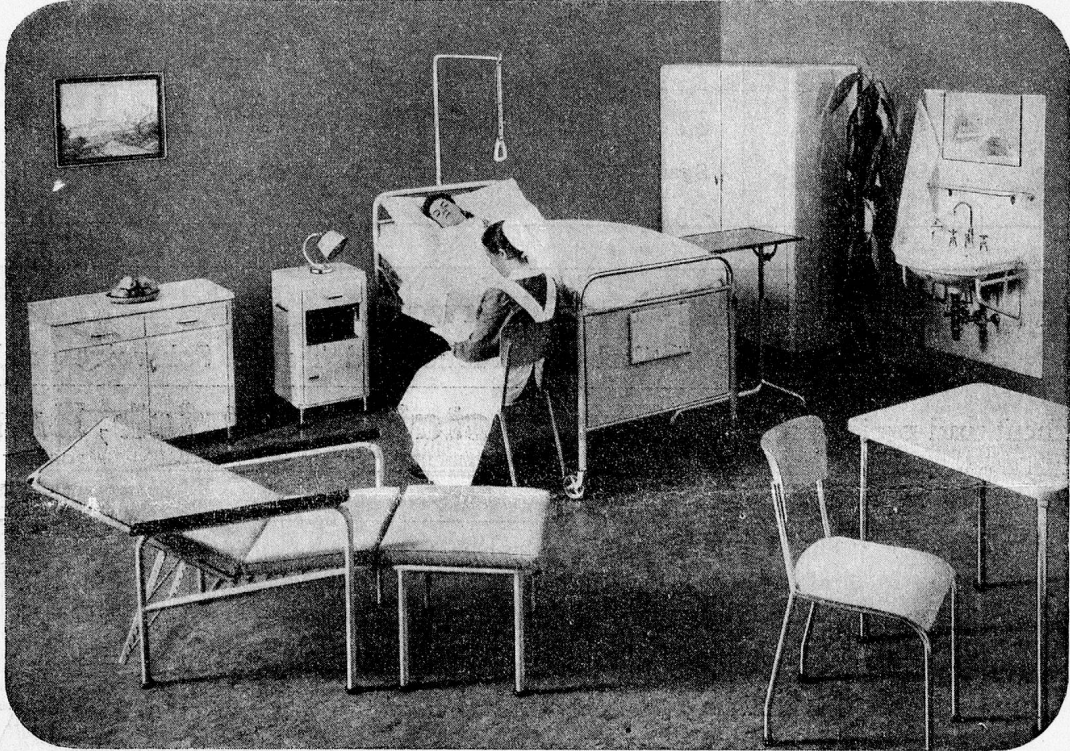

über unsere **normalisierten** **BIGLA** Krankenmöbel †

BIGLA-METALLMÖBEL sind:

- hygienisch
- unverwüstlich
- praktisch im Gebrauch
- ruhig und ansprechend in der Linie

**F**

ortschrittliche Spitäler und Anstalten werden deshalb immer mehr mit BIGLA-Krankenmobiliar ausgestattet.

Verlangen Sie bitte unseren ausführlichen Katalog, unverbindliche Offerte oder den Besuch unseres Vertreters.

**BIGLER, SPICHIGER & CIE., AG., BIGLEN (BERN)**

Bern

Hallwylstr.15,

41a  
gr.