

Objektyp: **Advertising**

Zeitschrift: **Fachblatt für schweizerisches Anstaltswesen = Revue suisse des établissements hospitaliers**

Band (Jahr): **27 (1956)**

Heft 12

PDF erstellt am: **22.07.2024**

Nutzungsbedingungen

Die ETH-Bibliothek ist Anbieterin der digitalisierten Zeitschriften. Sie besitzt keine Urheberrechte an den Inhalten der Zeitschriften. Die Rechte liegen in der Regel bei den Herausgebern. Die auf der Plattform e-periodica veröffentlichten Dokumente stehen für nicht-kommerzielle Zwecke in Lehre und Forschung sowie für die private Nutzung frei zur Verfügung. Einzelne Dateien oder Ausdrucke aus diesem Angebot können zusammen mit diesen Nutzungsbedingungen und den korrekten Herkunftsbezeichnungen weitergegeben werden. Das Veröffentlichen von Bildern in Print- und Online-Publikationen ist nur mit vorheriger Genehmigung der Rechteinhaber erlaubt. Die systematische Speicherung von Teilen des elektronischen Angebots auf anderen Servern bedarf ebenfalls des schriftlichen Einverständnisses der Rechteinhaber.

Haftungsausschluss

Alle Angaben erfolgen ohne Gewähr für Vollständigkeit oder Richtigkeit. Es wird keine Haftung übernommen für Schäden durch die Verwendung von Informationen aus diesem Online-Angebot oder durch das Fehlen von Informationen. Dies gilt auch für Inhalte Dritter, die über dieses Angebot zugänglich sind.



Kranken Möbel

neuzeitlich
und zweckmässig

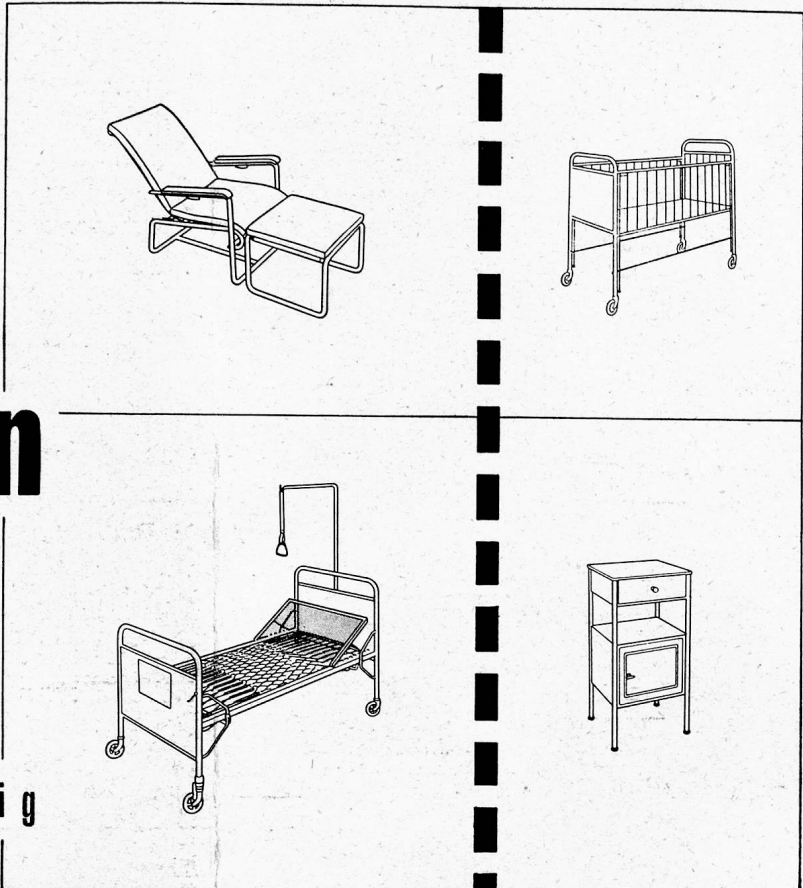

Beispiel eines mit modernen



• MÖBELN
ausgestatteten Kranken-
zimmers

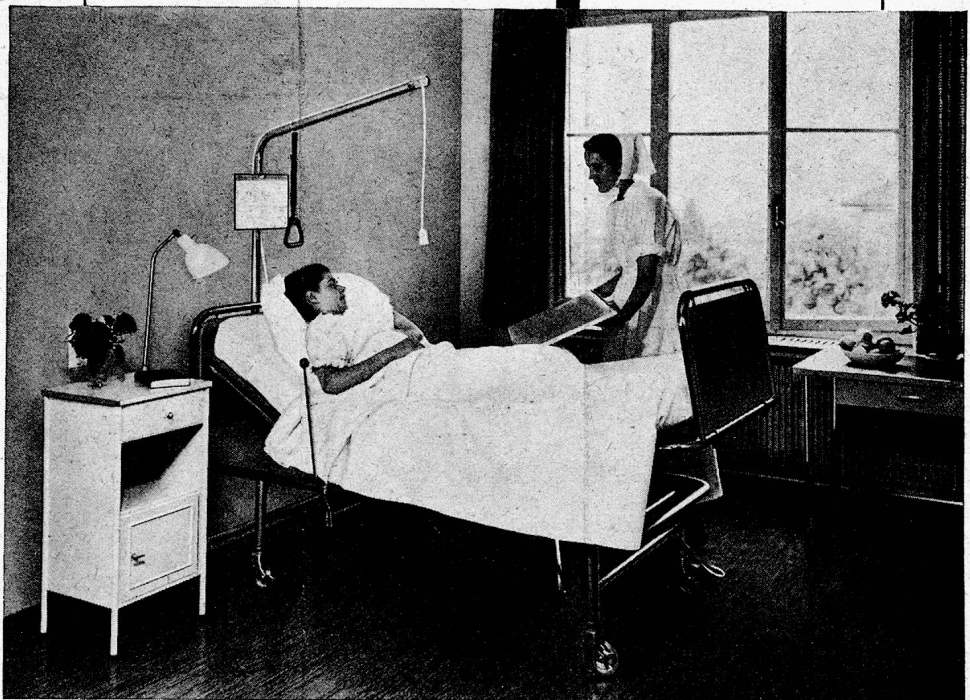

Wir dienen Ihnen gerne
mit Vorschlägen, Preisen
und kostenloser Beratung
durch fachkundigen Vertreter

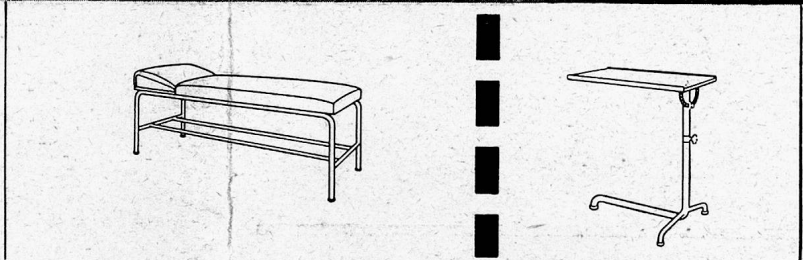

BIGLER, SPICHIGER & CIE AG BIGLEN BERN

Telephon (031) 68 62 21





Die Grossküche



im Jahre 1957

Vergleichen Sie den Elro-Kochapparat mit den alten Kochkesseln! Sie werden bald herausfinden, wie gering seine Betriebskosten sind und was er Ihnen zusätzlich alles bietet, das Ihnen der alte Kochkessel nicht bieten kann.



alles aus
rostfreiem Stahl

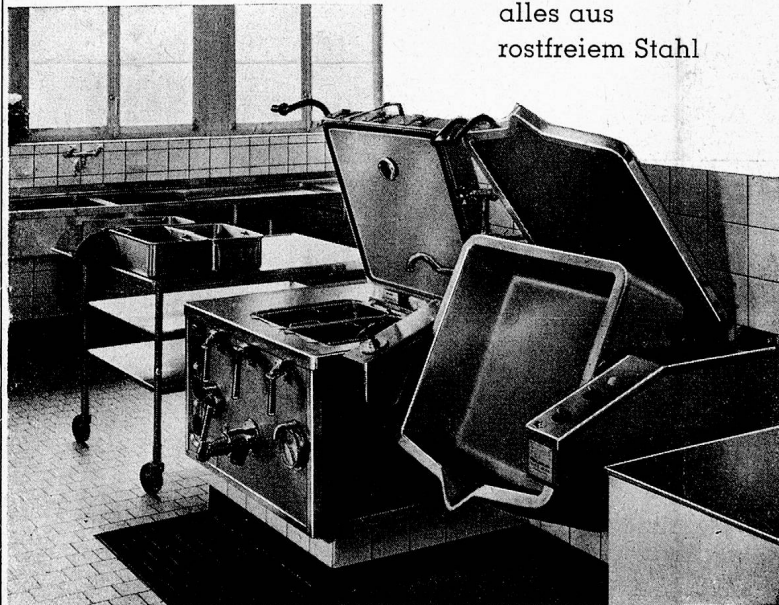

Bitte verlangen Sie Unterlagen oder besuchen Sie uns in der Fabrik. Sie haben hier am besten Gelegenheit, die sparsame Elro-Kochmethode eingehend zu studieren. Zahlreiche Anstaltsküchen verwenden bereits mit Begeisterung die Elro-Kochapparate für Suppen, Milch, Kaffee, Gemüse, ganze Bernerplatten, Risotto, Teigwaren, zum Sterilisieren, zur Konfitürenherstellung usw.

**Robert Mauch Elro-Werk
Bremgarten (Aargau)
Telefon (057) 7 17 77**

Der Patient soll gesund und das Personal entlastet werden. Diese beiden Forderungen waren bei der Konstruktion unserer Spitalmöbel wegleitend



**BASLER
EISENMÖBELFABRIK AG.
SISSACH**

Tel. (061) 744 61

Metzger

Lips-Küchenmaschinen

für jeden Betrieb

Unverbindliche Beratung und Verkauf durch unsere Fabrik und unsere Vertreter

H. Bay
Aarau

V. Lukas
Zürich

W. Leutwyler
Lausanne

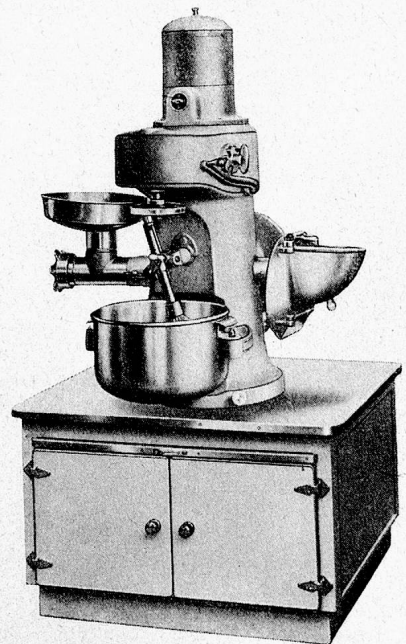

Maschinenfabrik

J. LIPS URDORF ZH

Telefon (051) 98 75 08

Gegründet 1880

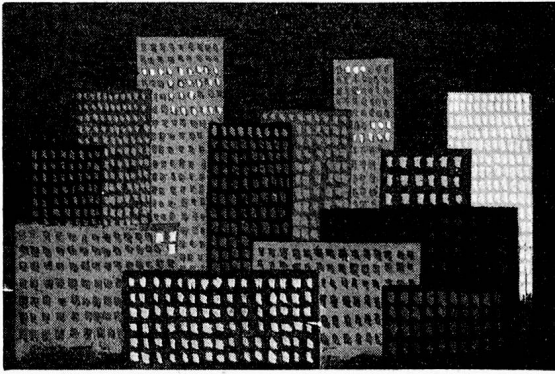

Diese Anpassungsfähigkeit ist der «ORIGINAL-SCHLARAFFIA»-MATRATZE in höchstem Masse eigen. Sie wurde (und wird) viel nachgeahmt, doch nie erreicht. weder in ihrer äussersten Bequemlichkeit garantierenden Elastizität, noch in ihrer geradezu unglaublichen Widerstandsfähigkeit: Selbst nach 5-minütiger Belastung durch eine 12-Tonnen-Strassenwalze zeigt die «ORIGINAL-SCHLARAFFIA»-MATRATZE keinerlei Veränderung!

**ORIGINAL
SCHLARAFFIA
MATRATZEN**

Die Schlaraffiawerk AG Basel/Dreispietz Telephon (061) 34 69 60, wird Sie unverbindlich und seriös beraten.

Schlaflosigkeit ist eines der Grundübel unserer gehetzten Zeit. In ausgedehnten Versuchen haben berühmte Ärzte, Hygieniker und Biologen vieler Länder nachgewiesen, dass wir umso tiefer und gesünder schlafen, je besser sich die Matratze dem anatomischen Bau unseres Körpers anzupassen vermag.

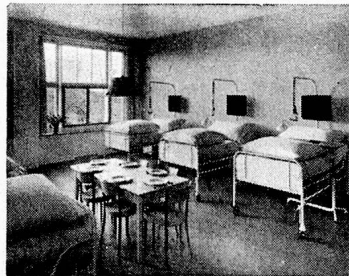
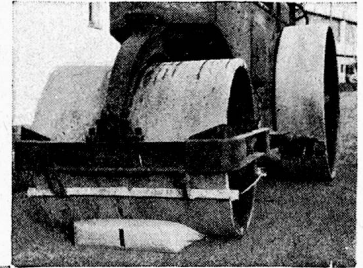

Immer mehr Verwalter und Ärzte von Spitälern, Kliniken und Sanatorien verlangen die warme und behagliche «ORIGINAL-SCHLARAFFIA»-MATRATZE, denn Sie ist unverwüstlich und hygienisch einwandfrei.
Beachten Sie das Markenzeichen!

Vorbildlich !!

trägt der Fremdarbeiter seine Ersparnisse aus täglich ca. 5 Millionen Schweizer Franken für Löhne an Fremdarbeiter in seine Heimat.

Vorbildlich !!

schicken ausländische Grossbetriebe in der Schweiz Dividenden und Reserven an ihre Basis im Auslande.

Darum

erkennt der schweizerische Steuerzahler solchen volkswirtschaftlichen Nachteil und verwendet im Sinne der Schweizerwoche das herrliche, garantiert vegetabilische PICFEIN-Speisefett.

WÄHLEN SIE DAS BESTE

Ganzmetall-Economats System ERNST



die idealste Lösung

für hygienische Lebensmittel-Lagerung
und rationellste, praktische Arbeitsweise

Verlangen Sie den Besuch
unseres Fachberaters

F. ERNST, ING. AG. ZÜRICH 3, Telefon (051) 33 62 44, Weststrasse 50/52

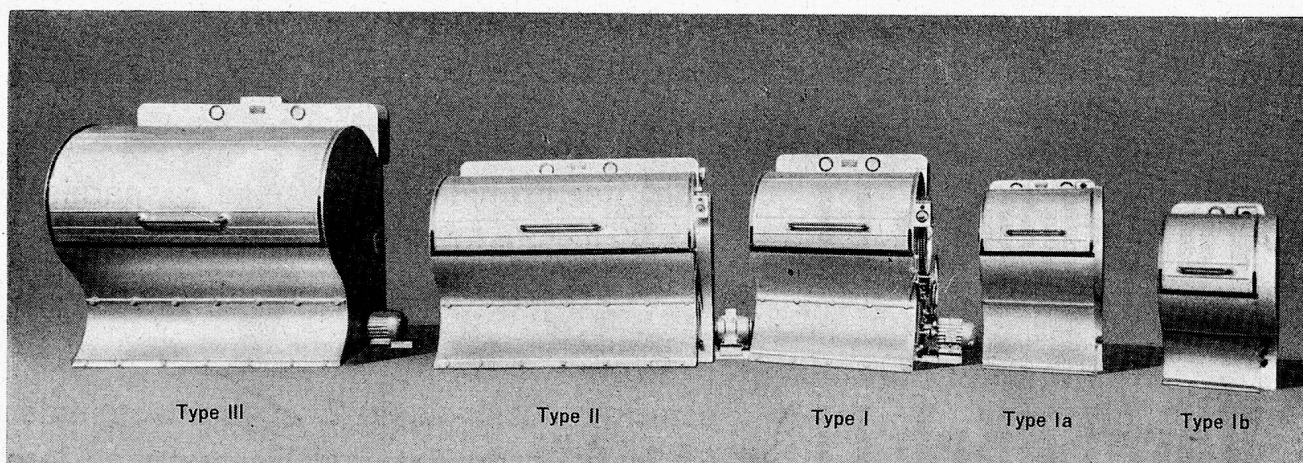

Die vollautomatischen SIEBER-RAPID Wäschetrockenmaschinen bewähren sich durch höchste Leistung seit 18 Jahren.

Sie werden ein- und zweiteilig, auf Wunsch auch mehrteilig, für kleinere Wäscheposten erstellt. Sind ausgerüstet mit Wärmemesser, Feuchtigkeitsmesser, Thermostat, elektrischer Zeiteinstelluhr, elektrischem Summer, Signallampe, sowie mit automatischer Ausschaltung. Erstklassiges Schweizer Fabrikat. Bieten grosse Arbeitserleichterung und machen das Wäschetrocknen von jeder Witterung unabhängig. Sie benötigen keine Wartung, sind äusserst einfach zu bedienen und beheben die Nöte des Wäschetrocknens. Äusserste Schonung des Wäschegutes, daher sehr wirtschaftlich.

Meine Referenzen
werden auch Sie überzeugen.

FRIEDR. SIEBER, MASCHINENBAU, BEMP-ERN

(neue Fabrik) früher Bern

Telefon (031) 675017

Elektrische

Maxim

GROSSKÜCHENAPPARATE

Hervorragend in Form und Konstruktion

Grossküchenherde mit aufklipbaren Platten



Aufklipbare Kochplatten

Idealste Lösung des Reinigungsproblems

Platten um 90 Grad aufklipbar zur raschen, bequemen Reinigung der darunterliegenden Spülmulde. Ablauf zur gründlichen Ausspülung von Rückständen.

Maxim Ultrarapid-Platten

Kürzeste Kochzeiten - rascher Service - zufriedene Gäste!

8-stufig feinregulierbar.
Gegen Ueberhitzung automatisch geschützt.

18 cm ϕ - 2500 Watt
22 cm ϕ - 3000 Watt

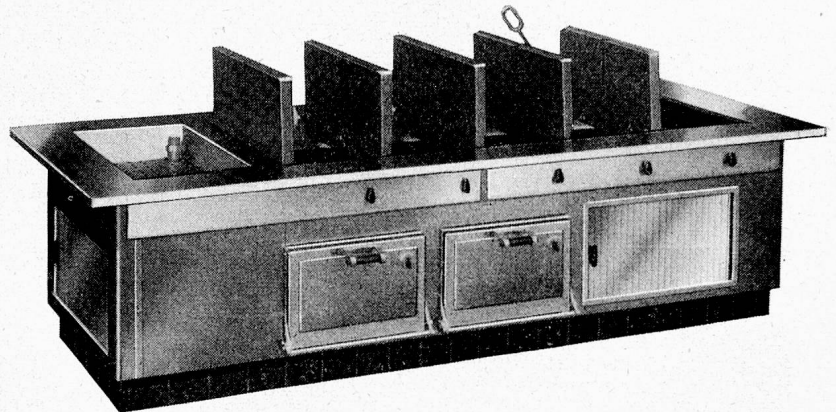

Wir fabrizieren ferner:

Kippkessel und Bratpfannen, Brat-, Back- und Pâtisserieöfen
Wärmeschränke freistehend für Einbau oder auf Rollen, Grills
und Friture-Apparate

Maxim

MAXIM AG AARAU

Fabrik für thermo-elektrische Apparate

Telefon (064) 2 26 55

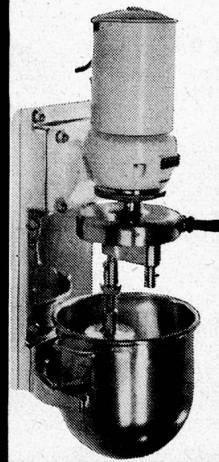
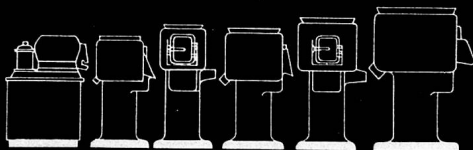

RWD

RWD-Kartoffelschälmaschinen und RWD-Universalmaschinen haben sich in tausenden von Betrieben im In- und Ausland bewährt.
Für Klein-, Mittel- und Grossbetriebe fabrizieren wir das richtige Modell.
Bitte verlangen Sie unsere Prospekte.

Reppisch-Werk AG
Giesserei und Maschinenfabrik
Dietikon - Zürich
gegr. 1906 Tel. 051 / 91 81 03



gommapiuma

PIRELLI - MATRATZEN bieten unübertroffenen Komfort. Sie sind **HYGIENISCH, BEQUEM, PRAKTISCH, WIRTSCHAFTLICH. GERINGER ANSCHAFUNGSPREIS UND ZUDEM KEINE UNTERHALTSKOSTEN MEHR!**

Die „gommapiuma“-Matratze muss nie gewendet, nie geklopft und nie aufgeschüttelt werden. Ein Aufarbeiten im Laufe der Jahre ist nicht nötig, weil die ursprüngliche Form unbegrenzt erhalten bleibt.

PIRELLI - Vertretung für die Schweiz: **ARIA AG. ZÜRICH**, Limmatstr. 214
Telefon (051) 425658

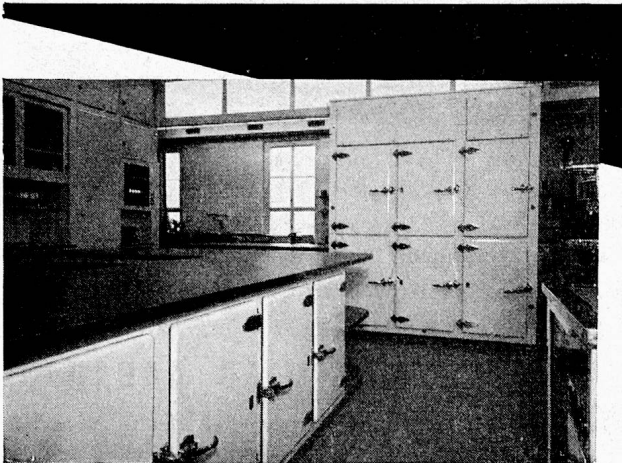

Wir bauen seit Jahrzehnten

Kühl-, Gefrier- und Klimaanlage

in jeder Grösse und für jeden Zweck, nach den neuesten Erkenntnissen der modernen Kältetechnik

Einige Referenzen
Verpflegungsanstalt Friesenberg
Bürgerheim Flüelen

Aargauische Pflegeanstalt Mur
Taubstummenanstalt Regensberg
Altersasyl Wädli Zürich

AUTOFRIGOR A.-G.
Zürich Schaffhauserstrasse 473
Telefon (051) 481555



Officemädchen frei ..

MEIKO

die vollautomatische
Geschirrwash- und
Spülmaschine

löst Ihr Personalproblem!

Für jeden Betrieb die geeignete Maschine.
26 verschiedene Modelle,
auch an kaltes Wasser
anschliessbar.

Alleinimporteur und Generalvertreter:

ED. HILDEBRAND, ING.

Zürich 1 Talacker 41 Tel. (051) 25 44 99/27 70 30

Muldenglättemaschine

Type M 4 mit automatischer Temperatur-Regulierung. Für Gas- oder elektrische Heizung Dampfabsaugvorrichtung, Thermostat, Walze für Vor- und Rückwärtslauf, elektrische Walzenhebe- und Pressvorrichtung Walzenlänge 140 cm. Beste Referenzen.

A. Cleis AG. Sissach

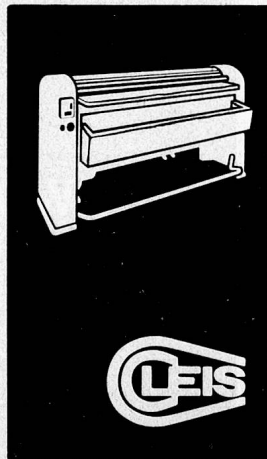

Cleis-Vollautomat

Die Waschmaschine für Gewerbe und Industrie bietet neueste und ausserordentliche Vorteile. Höchste Betriebssicherheit. Vollautomatische Steuerung. Stets warmes Wasser. Automatische Wasserstand-Regulierung. Selbsttätige Waschmittelzuführung. Für 10 und 20 kg Trockenwäsche. Verlangen Sie ausführliche Offerte

Wäschereimaschinen- Fabrik

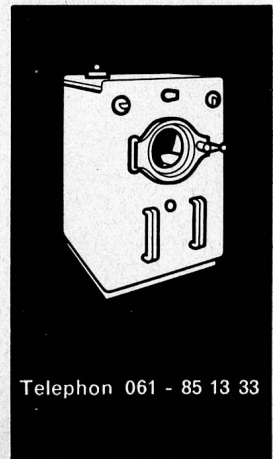

Telephon 061 - 85 13 33

RELAVIT...

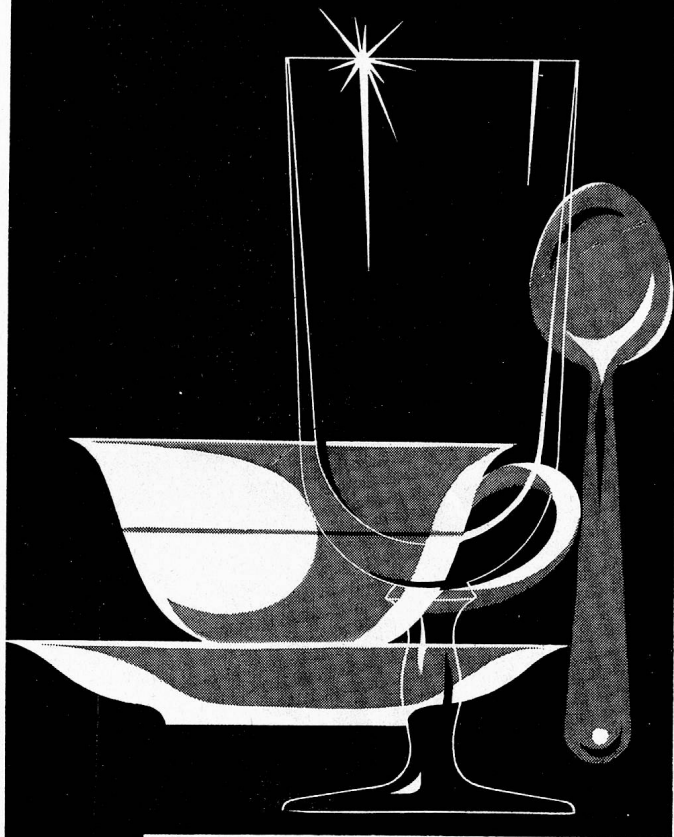

— das zuverlässige Geschirrwaschmittel
für automatische Geschirrwaschmaschinen

- ... reinigt rasch und gründlich
- ... wirkt schmutz- und fettlösend
- ... schont Silber und Porzellan
- ... verhindert jeden Kalkbelag
- ... lässt Lippenstiftspuren verschwinden
- ... macht Geschirr, Glas, Metall blitzsauber
- ... ist sparsam im Gebrauch

Überzeugen Sie sich selbst und machen Sie
auf unsere Kosten eine Probe mit RELAVIT

VAN BAERLE & CIE AG
MÜNCHENSTEIN

Chemische- und Seifenfabrik
Telephon 061/90544



**Probieren Sie kostenlos
wie viel besser
USEGO-Kaffee schmeckt:**

Ihr HOSPIGA-Lieferant (USEGO-Geschäft) dient Ihnen gerne mit Mustern und Angeboten. Bezugsquellen nennt die UNION USEGO, Olten, Lausanne, Winterthur, Landquart, Bironico.

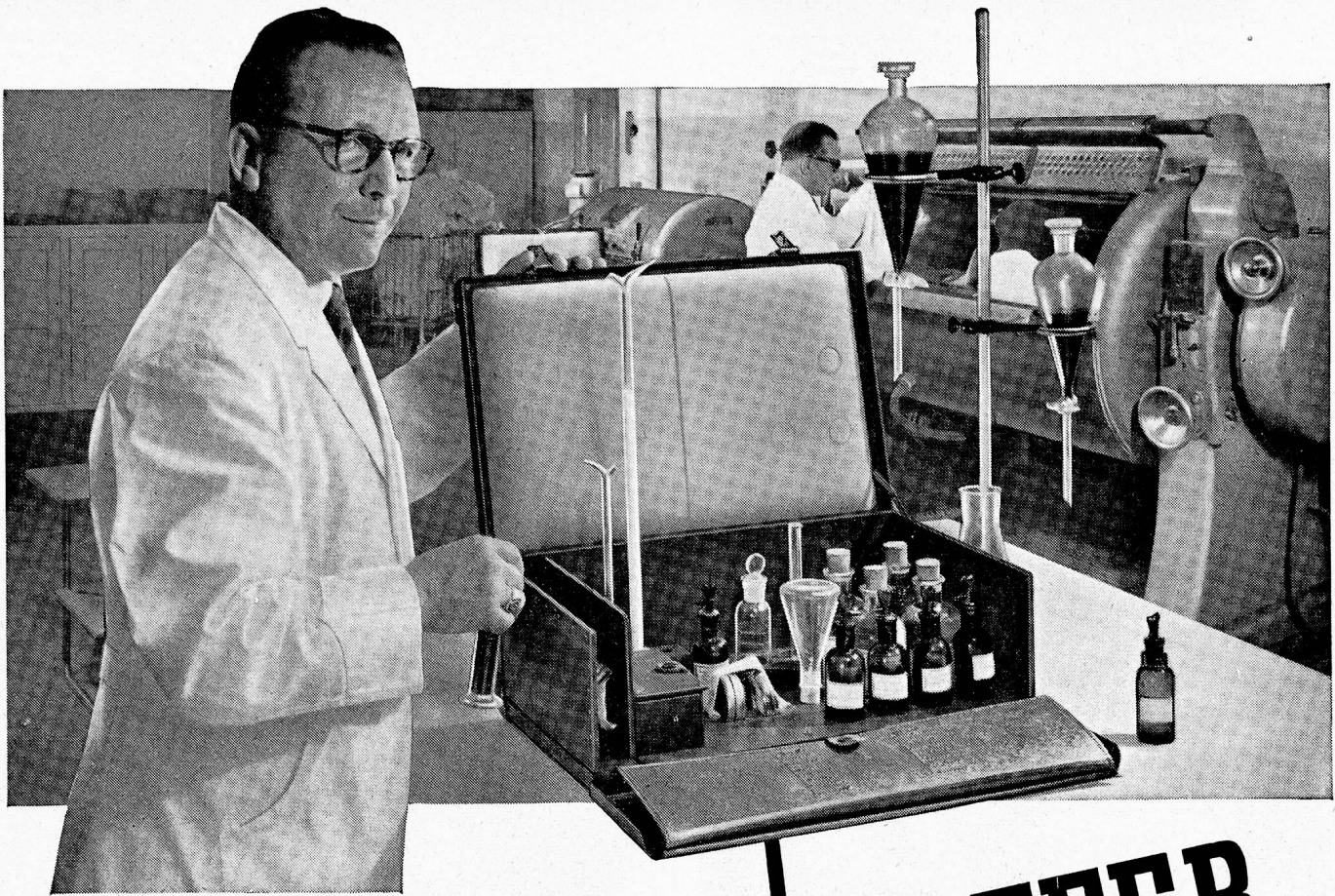

DAS WASHLABOR IM

TEST KOFFER

... führt

jeder Sunlight-Waschtechniker bei seinem Besuch mit sich. Als gründlich ausgebildeter Wasch-Spezialist ist er damit in der Lage, in Ihrer Wäscherei alle Tests durchzuführen, die für eine genaue Prüfung des Waschverfahrens erforderlich sind. So kann er – auf Grund seiner Messungen von Waschlaugen, Spül- und Betriebs-Wasser – Waschrezepturen ausarbeiten, mit deren Hilfe Sie in Zukunft noch wirtschaftlicher, schonender und besser waschen werden.

Es lohnt sich daher, wenn Sie Ihre Waschprobleme mit dem Sunlight-Waschtechniker besprechen. Er besucht Sie als Berater und ist auch Ihr Verbindungsmann zu unserem Institut für Waschtechnik, das Ihnen jederzeit kostenlos zur Verfügung steht.

Profitieren auch Sie von diesem praktischen Service!

Das Institut für Waschtechnik

GK 7

... prüft

Ihr Waschverfahren auf
Schonung und Wirtschaftlichkeit.

... gibt Auskunft über

Ursache von Wäscheschäden,
Waschbarkeit neuer Stoffe.

... bietet

Ihnen fachmännische Beratung
in allen Waschproblemen.

SUNLIGHT OLTEN

