

# Bevorstehende Tagungen und Kurse

Objektyp: **Group**

Zeitschrift: **Fachblatt für schweizerisches Anstaltswesen = Revue suisse des établissements hospitaliers**

Band (Jahr): **33 (1962)**

Heft 3

PDF erstellt am: **22.07.2024**

## **Nutzungsbedingungen**

Die ETH-Bibliothek ist Anbieterin der digitalisierten Zeitschriften. Sie besitzt keine Urheberrechte an den Inhalten der Zeitschriften. Die Rechte liegen in der Regel bei den Herausgebern.

Die auf der Plattform e-periodica veröffentlichten Dokumente stehen für nicht-kommerzielle Zwecke in Lehre und Forschung sowie für die private Nutzung frei zur Verfügung. Einzelne Dateien oder Ausdrucke aus diesem Angebot können zusammen mit diesen Nutzungsbedingungen und den korrekten Herkunftsbezeichnungen weitergegeben werden.

Das Veröffentlichen von Bildern in Print- und Online-Publikationen ist nur mit vorheriger Genehmigung der Rechteinhaber erlaubt. Die systematische Speicherung von Teilen des elektronischen Angebots auf anderen Servern bedarf ebenfalls des schriftlichen Einverständnisses der Rechteinhaber.

## **Haftungsausschluss**

Alle Angaben erfolgen ohne Gewähr für Vollständigkeit oder Richtigkeit. Es wird keine Haftung übernommen für Schäden durch die Verwendung von Informationen aus diesem Online-Angebot oder durch das Fehlen von Informationen. Dies gilt auch für Inhalte Dritter, die über dieses Angebot zugänglich sind.

Ein Dienst der *ETH-Bibliothek*  
ETH Zürich, Rämistrasse 101, 8092 Zürich, Schweiz, [www.library.ethz.ch](http://www.library.ethz.ch)

<http://www.e-periodica.ch>

rate und andere Hilfsmittel, die sie unabhängiger machen und ihr Leben bereichern, auch wenn die Behinderten sie nicht für das Erwerbsleben benötigen.

IV zahlt Renten aus an mehr als 50 % Erwerbsunfähige.

PI steht Nicht-Eingliederungsfähigen und ihren Familien menschlich zur Seite, hilft mittragen und gewährt Bedürftigen unter anderem Beiträge an einmalige Erleichterungen.

IV bewilligt den Hilfswerken Beiträge für Beratung und Betreuung Invaliden, Beratung der Angehörigen, Kurse zur Ertüchtigung und Aus- und Weiterbildung von Fachpersonal für die Eingliederung Invaliden. PI sorgt mit ihren Fachverbänden für den Erfahrungsaustausch und die Weiterentwicklung der gesamten Hilfe auf ihren Fachgebieten. Insbesondere setzt sie sich ein, damit das Verständnis der Öffentlichkeit für die Behinderten — nicht zuletzt die geistig Behinderten — wächst und sie sich positiv zu ihnen einstellt.

**Zum Schluss ein Beispiel, das zeigt, wie IV und private Fachfürsorge sich gegenseitig ergänzen sollen:**

H. K. kennt die Fürsorgerin von Pro Infirmis schon seit Jahren. Seit einer Kinderlähmung im Alter von drei Jahren besuchte er regelmässig durch ihre Vermittlung die spezialärztlichen Kontrollen. Sie leitete, auf den Bericht des Arztes hin, die zahlreichen Spitalaufenthalte, Badekuren usw. ein und nahm sich mit den Eltern der Finanzierung der kostspieligen Massnahmen an. Auch besprach sie mit ihnen schulische und Erziehungsfragen. Durch ihre Vermittlung kam H. auch zu den Pfadi «Trotz allem», wo er — er geht ziemlich mühsam an zwei Stöcken mit Hilfe von Stützapparaten — begeistert mitmacht. Zusammen mit den Eltern hat Pro Infirmis den jungen Mann bei der Invalidenversicherung angemeldet und gleichzeitig für die Regionalstelle den für die Berufsberatung so wichtigen Grundlagenbericht erstellt. Dank der Vorarbeit der privaten Gebrechlichenhilfe ist die Invalidenversicherung in der Lage, sich rasch über den Fall zu orientieren; innert relativ kurzer Zeit liegt der Eingliederungsplan des spezialisierten Berufsberaters vor, dem die

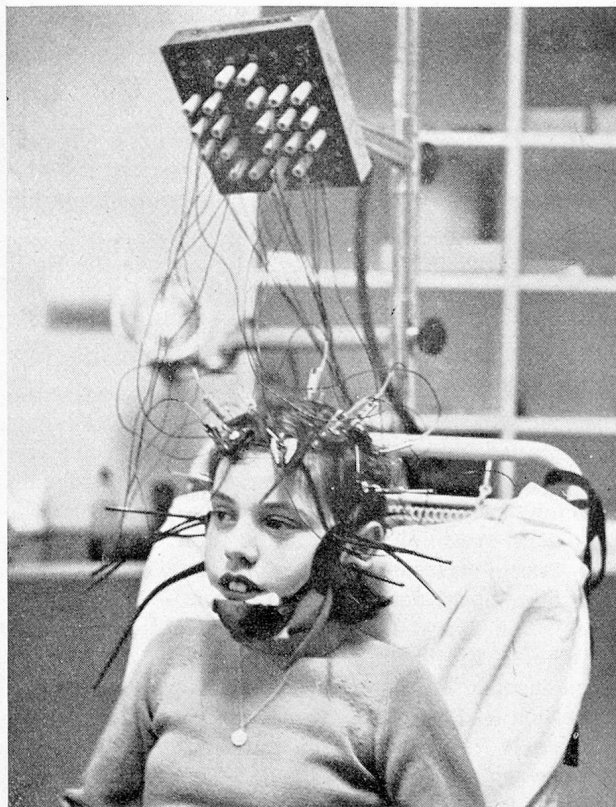

EEG-Aufnahme, Tschugg

Invalidenversicherungskommission ohne Bedenken zustimmen kann. Die Ueberwachung der beruflichen Massnahmen übernimmt die Regionalstelle, also das Organ der IV; sie bittet aber gleichzeitig Pro Infirmis, auch weiterhin für die medizinischen Kontrollen besorgt zu sein, und sich H's wie bisher in menschlicher Hinsicht anzunehmen. Denn welchem jungen Menschen bringt nicht die Entwicklungszeit besondere Probleme? H. auch durch diese Zeit zu begleiten und Umwege zu verhüten, ist keine Leistung der IV, wohl aber von Pro Infirmis.

*Vergesst die Kartenspende Pro Infirmis nicht!*

## Bevorstehende Tagungen und Kurse

### 5. Mozartwoche auf dem Herzberg

Leitung: Prof. Fritz Jöde, unter Mitwirkung von Kapellmeister Gerhard Maasz, Hamburg; Prof. Dr. Erich Valentin, München, sowie Jann und Max Engel, Reutte (Tirol).

Die Woche beginnt Sonntag, den 15. April mit dem Abendessen um 19.30 Uhr und schliesst Ostersonntag, den 21. April nach dem Frühstück. Die Teilnehmergebühr beträgt Fr. 75.— (Anreise mit dem Postauto Bahnhof Aarau ab 17.15 Uhr, Abreise mit dem Postauto ab Staffelegg 8.33 Uhr).

Anmeldebogen sind erhältlich beim Volksbildungsheim Herzberg, Post Asp (Aargau).

### Der Pro Juventute-Freizeitdienst kündigt an:

April: 2.—7.: \*9. Spielwoche des Freizeitdienstes im Volksbildungsheim Herzberg.

Auskunft und Anmeldung bei Pro Juventute, Freizeitdienst, Zürich 22.

9.—14.: Wanderleiterkurs des Schweiz. Bundes für Jugendherbergen in Yverdon.

Programm und Auskunft beim Sekretariat des SBJ, Seefeldstrasse 8, Zürich 22.

Ab 24.: \*Abendkurse des Werkseminars der Kunstgewerbeschule Zürich für Leute aus erzieherischen Berufen. — Semesterbeginn 24. April.

Juli: 9.—14.: \**Werkwoche des Freizeitdienstes* im Volksbildungsheim Herzberg.

Auskunft durch Pro Juventute, Freizeitdienst, Zürich 22.

14.—22.: *Jugendmusikwoche* der Jeunesse musicale suisse im Jugendferienheim Rotschuo.

Nähere Auskunft durch Jugendherberge Rotschuo, Gersau.

\* = Beiträge aus dem Weiterbildungsfonds für Heim- und Anstaltspersonal erhältlich.

### Ausbildung von Sprachheilpädagogen

Das Heilpädagogische Institut der Universität Freiburg veranstaltet während der kommenden beiden Semester (Sommersemester 1962 und Wintersemester 1962/63) einen Ausbildungskurs für Sprachheillehrer. Er umfasst neben dem Ausbildungsprogramm der Heilpädagogen noch Spezialvorlesungen über folgende Themen: Medizinischer Aspekt der Sprachstörungen — Die anatomischen und psycho-physiologischen Grundlagen der Sprache — Einführung in die Methoden der Sprachheilpädagogik — Diagnose und Therapie der Sprachgebrechen — Praktische Einführung in die deskriptive Phonologie — Logopädische und rhythmische Übungen usw.

*Zulassungsbedingungen:* In der Regel wird ein kantonales Lehrpatent vorausgesetzt. Bewerber mit anderer Vorbildung (Matura, Kindergärtnerinnendiplom usw.) haben zusätzlich während ein bis drei Semestern den heilpädagogischen Vollkurs zu besuchen und mit dem heilpädagogischen Diplom abzuschliessen.

*Auskünfte:* Die orientierende Schrift über die Ausbildung von Sprachheilpädagogen ist über das Heilpädagogische Institut, das Vorlesungsverzeichnis der Universität über die Universitätskanzlei zu beziehen.

*Anmeldungen* an das Heilpädagogische Institut der Universität Freiburg/Schweiz, place du Collège 21, Tel. (037) 2 91 21.

Das *Sommersemester* 1962 dauert vom 30. April bis 13. Juli.

Das *Wintersemester* 1962/63 beginnt Mitte Oktober 1962.

### Weiterbildungskurs für Heimerzieher und Heimerzieherinnen, Heimleiter und Heimleiterinnen

30. April bis 2. Mai 1962 in der ref. Heimstätte Boldern ob Männedorf ZH

Der für dieses Frühjahr vorgesehene Weiterbildungskurs der geschlossenen Fürsorge steht unter folgendem Thema:

*Meine berufliche Verantwortung als Leiter und Erzieher im Heim.*

Keiner, der sich in irgend einer Weise *verantwortlich* in seiner Aufgabe sieht, der versucht, eigene Möglichkeiten und Grenzen zu erkennen, wird Fragen ausweichen können, deren Antwort er aus sich selber oder aus der Erfahrung heraus nicht finden kann.

Wir werden versuchen, auf Grund der das Thema umreisenden Referate und in intensiver Gruppenarbeit der Beantwortung näherzukommen.

Es wird uns ausserdem genügend Zeit zu persönlichem Erfahrungsaustausch und ungezwungenem Zusammensein bleiben. Wir hoffen sehr auf reges Interesse und gute Beteiligung.

Verein Ehemaliger der Schule für Soziale Arbeit, Zürich: M. Witschi

Schule für Soziale Arbeit, Zürich:  
A. W. Stahel, Rektor

Verein Ehemaliger des Berufskurses für Anstaltsgehilfinnen, Basel: R. Schopfer.

*Kursprogramm:*

*Montag, 30. April 1962, 12.30 Uhr:* Begrüssung

Gemeinsames Mittagessen

Nachmittag: Einführung des Kurses

Teepause

Hauptreferat: Leider können wir Ihnen den Referenten noch nicht bekanntgeben, da seine definitive Zusage noch aussteht. Seinem Vortrag wird zugrunde liegen, wo unsere Verantwortung als Christ der Gemeinschaft gegenüber liegt.

Nachessen

Abends: Illustration aus der Praxis

*Dienstag, den 1. Mai 1962*

Vormittag: Unsere berufliche Verantwortung

Referat von Frl. Dr. M. Schlatter

Arbeitsgruppen

Mittagessen

Nachmittag: Arbeitsgruppen

Nachessen

Abends: Geselligkeit

*Mittwoch, den 2. Mai 1962*

Vormittag: Zusammenfassende Berichte der einzelnen Gruppen und Auswertung der Kursarbeit  
Gemeinsames Mittagessen und Schluss.

Ort: Reformierte Heimstätte Boldern ob Männedorf ZH  
Zeit: 30. April bis 2. Mai 1962

Kursbeginn: 30. April 1962, 12.00 Uhr

Kursschluss: 2. Mai 1962, 13.30 Uhr

Bahnverbindungen:

Zürich HB ab 10.32 Uhr; Männedorf an 11.18 Uhr

Kosten: Kursgeld Fr. 15.—

Pensionspreis pro Tag Fr. 13.50 (Zweierzimmer)

Anmeldetermin:

1. April 1962 an das Sekretariat des Vereins Ehemaliger der Schule für Soziale Arbeit, Zürich, Engimattstrasse 34, Zürich 2.

Es kann nur der ganze Kurs besucht werden.

### Werkwoche für Stoffdrucken und Schnitzen

9. bis 14. April 1962 im Volksbildungsheim Neukirch an der Thur TG

*Kursleiter:* Frau Ruth Jean-Richard, Zeichenlehrerin, Zürich: Stoffdrucken

Herr Robert Hess, Holzbildhauer, Dörflingen SH: Schnitzen.

Die Neukirch-Werkwochen sind geeignet, sowohl für Anfänger wie für Fortgeschrittene, zur eigenen künstlerischen und schöpferischen Betätigung oder als Weiterbildungsmöglichkeit für Freizeitleiter von Heimen und Schulen. Bei der Anmeldung bitte wenn möglich angeben, auf welchem Gebiet man vor allem zu arbeiten gedenkt.

Pensionsgeld Fr. 10.— pro Tag; Einzelzimmer Fr. 1.— Zuschlag. Kursgeld für die ganze Woche Fr. 15.—, Materialgeld zu Fr. 10.—.

Neukirch an der Thur wird erreicht über die Bahnstationen Bürglen und Sulgen (Linie Zürich—Romanshorn). Von Bürglen aus Postauto nach Neukirch.