

Zeitschrift: Fachblatt für schweizerisches Heimwesen = Revue suisse des établissements hospitaliers
Herausgeber: Verein für Schweizerisches Heimwesen
Band: 49 (1978)
Heft: 1

Werbung

Nutzungsbedingungen

Die ETH-Bibliothek ist die Anbieterin der digitalisierten Zeitschriften. Sie besitzt keine Urheberrechte an den Zeitschriften und ist nicht verantwortlich für deren Inhalte. Die Rechte liegen in der Regel bei den Herausgebern beziehungsweise den externen Rechteinhabern. [Siehe Rechtliche Hinweise.](#)

Conditions d'utilisation

L'ETH Library est le fournisseur des revues numérisées. Elle ne détient aucun droit d'auteur sur les revues et n'est pas responsable de leur contenu. En règle générale, les droits sont détenus par les éditeurs ou les détenteurs de droits externes. [Voir Informations légales.](#)

Terms of use

The ETH Library is the provider of the digitised journals. It does not own any copyrights to the journals and is not responsible for their content. The rights usually lie with the publishers or the external rights holders. [See Legal notice.](#)

Download PDF: 05.02.2025

ETH-Bibliothek Zürich, E-Periodica, <https://www.e-periodica.ch>



Verlangen Sie ein Musterpaket.
Spezialkonditionen für Abschlüsse.

Mit freundlichen Grüßen

FISCHLIN AG, ARTH
Tel. 041/82 13 77/78



immer besonders gut
und ausgiebig

ORRIS-FETTWERK AG.
6300 ZUG

Tel. (042) 31 19 36

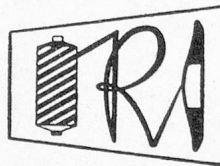

Rüegg-Handweb-garne

Tödistrasse 52
Postfach 158
8039 Zürich
Tel. 01 201 32 50

Besuchszeit:
Mo—Fr 14—16 Uhr

**Handweb-
und Knüpfgarne**

(Wolle, Leinen, Seide, Baum-
wolle)

Schwedische Webstühle
Esslinger- und Kircher-
Webrahmen, Spinnräder
Ungespinnene Wolle
Bandwebbrettchen 20, 30
und 60 cm breit
Plättchen zum Bandweben
Grosse Auswahl an
Fachliteratur

Verlangen Sie unsere Garn-
muster und Prospekte

haueterstäfa
**NEU! auf dem
Schweizermarkt!**

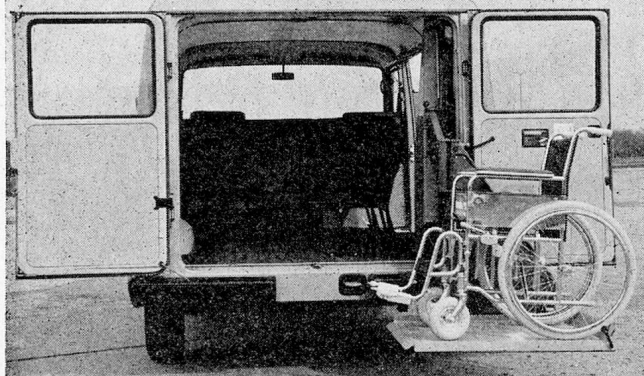

**Schmitt-Rollstuhl-
lift
für Invaliden-
Fahrzeuge**

Besuchen Sie uns am
Nutzfahrzeug-Salon in Genf
vom 21.–29.1.78
Stand Nr. 92

Fritz Haueter AG
Tränkebachstrasse 28–30 8712 Stäfa
Tel. 01/926 28 21 Telex 75 376

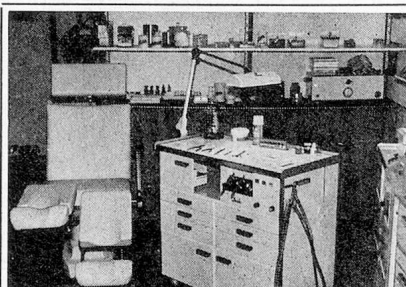

**Moderne
Fusspflege-
Einrichtungen
seit
vielen Jahren**

Verlangen Sie unsern Katalog.



SIMON KELLER AG,
3400 BURG DORF

Schachen 14 Tel. 034 22 48 10



**Spezialist
für
Verpflegungstechnik**

Planung, Fabrikation, Organisation
Zivilschutz-Grossküchen
Selbstbedienungsanlagen
Speisenverteilssysteme für Spitäler,
Altersheime, Anstalten

9014 St.Gallen, Zürcher-Strasse 204, Tel. 071 29 22 44

wimed

KATASTROPHENVORRAT

kaufen Sie besser paketweise ein!

Tragtücher 225 x 70 cm

aus extra starkem Nylongewebe mit schwer entflammbarem Kunststoff beschichtet, signalgelb, mit 10 Traggriffen aus breitem, weichem, nicht einschneidendem Gurtenmaterial.

Selbst wenn der untere Drittel zur Tasche geformt wird, ist die Liegellänge 1,8 m!

1 Paket à 12 Stück Fr. 960.-

1 Paket à 25 Stück Fr. 1700.-



Rolltragbahre Modell 11

185x50 cm, 6 kg leicht, mit Schnellverschlussgurten, Raddurchmesser 10 cm, zusammenklappbar auf 94x50 cm.

1 Paket à 6 Stück Fr. 2310.-

1 Paket à 12 Stück Fr. 3985.-



Tragstuhl Modell 40

Zusammenklappbar, 8 kg leicht, Raddurchmesser 10 cm.

1 Paket à 6 Stück Fr. 3395.-

1 Paket à 12 Stück Fr. 5850.-

Kunststoffrettungswanne Modell 70

Gewicht 9 kg, mit eingeformten Kufen, vereinfacht Transport über Treppen und Hindernisse, für unruhige Patienten, einfach stapelbar, mit Gurten, jedoch ohne Gehänge.

1 Paket à 6 Stück Fr. 3580.-

1 Paket à 12 Stück Fr. 6165.-



Stuhltragbahre Modell 107

Mehr rollen statt tragen! Hier können die Patienten den Kopf aufliegen. Gewicht 10 kg, mit Schnellverschlussgurten.

1 Paket à 6 Stück Fr. 4210.-

1 Paket à 12 Stück Fr. 7245.-

Alle Preise freibleibend, ab Rüschlikon, unverpackt.



Machen Sie einen Vergleich – Sie werden feststellen, als Spezialist sind wir leistungsfähiger!

Coupon

Ich bestelle 1 Tragtuch zur Ansicht (Rückgaberecht innert 10 Tagen) zum Einzelpreis von Fr. 108.- + Versandkosten.

Falls ich innert 30 Tagen ein Paket Tragtücher bestelle, wird die Ansichtssendung als Vorauslieferung angerechnet.

Bitte führen Sie uns Ihre Geräte vor: Sachbearbeiter: _____

Firma: _____

Strasse: _____

Adresse: _____

VSA

widmer

Loostrasse 7
8803 Rüschlikon
Tel. 01/724 2150

Das «gleitende»

Hebekissen

ein revolutionäres Hilfsmittel zum Anheben von Pflegebedürftigen

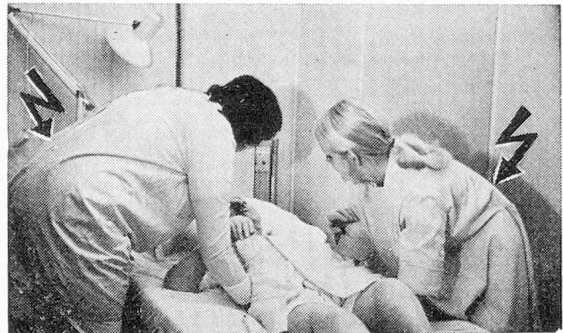

Das muss nicht so sein, sondern

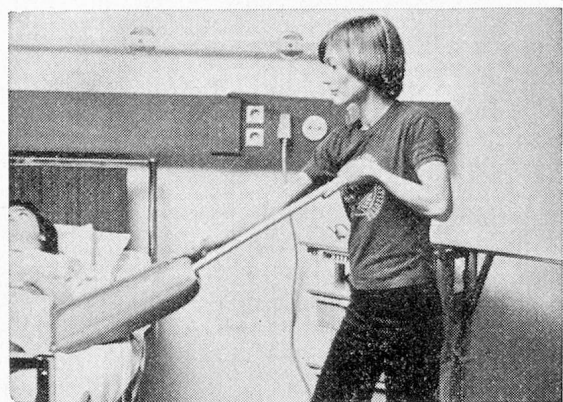

mühe- und rückschonend

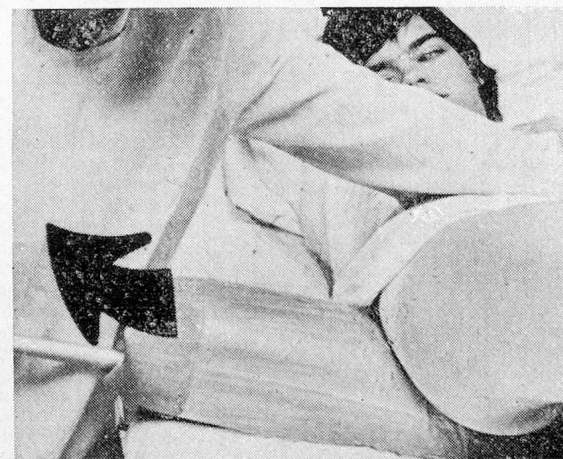

der Patient ist angehoben und bereit für:

Toilette, Hosenwechsel, unterschieben von Traggurten und Krankenunterlagen usw.

Man muss es schon sehen, um es zu begreifen

Verlangen Sie eine unverbindliche Vorführung oder detaillierte Unterlagen

diamex H. Morgenthaler



Heim- und Spitalbedarf, Pflege-, Rehabilitations- und Hilfsmittel

Hauptstrasse 2, 4436 Oberdorf, Tel. 061 97 02 08