

Objektyp: **Advertising**

Zeitschrift: **Schweizer Heimwesen : Fachblatt VSA**

Band (Jahr): **60 (1989)**

Heft 1

PDF erstellt am: **22.07.2024**

Nutzungsbedingungen

Die ETH-Bibliothek ist Anbieterin der digitalisierten Zeitschriften. Sie besitzt keine Urheberrechte an den Inhalten der Zeitschriften. Die Rechte liegen in der Regel bei den Herausgebern. Die auf der Plattform e-periodica veröffentlichten Dokumente stehen für nicht-kommerzielle Zwecke in Lehre und Forschung sowie für die private Nutzung frei zur Verfügung. Einzelne Dateien oder Ausdrucke aus diesem Angebot können zusammen mit diesen Nutzungsbedingungen und den korrekten Herkunftsbezeichnungen weitergegeben werden. Das Veröffentlichen von Bildern in Print- und Online-Publikationen ist nur mit vorheriger Genehmigung der Rechteinhaber erlaubt. Die systematische Speicherung von Teilen des elektronischen Angebots auf anderen Servern bedarf ebenfalls des schriftlichen Einverständnisses der Rechteinhaber.

Haftungsausschluss

Alle Angaben erfolgen ohne Gewähr für Vollständigkeit oder Richtigkeit. Es wird keine Haftung übernommen für Schäden durch die Verwendung von Informationen aus diesem Online-Angebot oder durch das Fehlen von Informationen. Dies gilt auch für Inhalte Dritter, die über dieses Angebot zugänglich sind.

Die betriebseigene Wäscherei:

PREIS UND LEISTUNG STIMMEN.

Electrolux/Cleis liefert die komplette «hauseigene» Wäschereianrichtung • Kompromisslose Qualität • höchste Betriebssicherheit • umweltschonender Waschmittelverbrauch • sparsamer Umgang mit teurer Energie sind nur einige der selbstverständlichen Eigenschaften der Cleis-Oekomaten von Electrolux.

Unsere Dienstleistungen:

- Beratung • Anlageplanung
- Baubegleitung • Vorführung
- Service.

Bei einem ersten unverbindlichen Gespräch orientieren wir Sie gerne über unser Wäschereimaschinenprogramm und unsere Dienstleistungen.

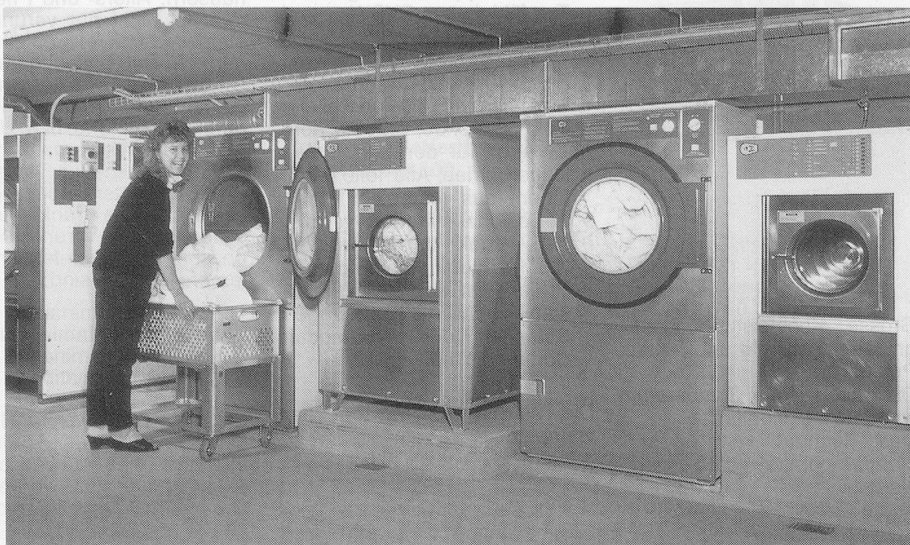

Waschen
Trocknen
Bügeln

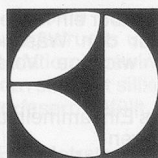

Electrolux

Systemtechnik Cleis Wäschereimaschinen

4410 Liestal Tel. 061 901 38 38 Fax 061 901 56 36

Eine Computer-Lösung einführen, ist wie einen Baum pflanzen

Eine zukunftsgerichtete Heimverwaltung braucht eine flexible Computer-Lösung, die nach Bedarf mitwächst wie ein gesunder Baum. Ein Baum, der den richtigen Boden und die angemessene dauerhafte Pflege erhält, um sich ideal entfalten zu können.

Globale Lösungen von Bull

Ob Sie eine Alterssiedlung, ein Alters- oder Jugendheim, ein Pflegeheim oder gar ein Behindertenheim mit Eingliederungswerkstätte leiten, Bull bietet Ihnen globale Lösungen. Diese umfassen neben spezifisch auf Ihre individuellen Bedürfnisse ausgelegter Hard- und Software alle Anwendungsprogramme und Dienstleistungen, die Sie brauchen, um sofort effizient arbeiten zu können.

Bull lässt Sie nie im Stich

Wie oft auch immer technische Unterstützung oder Mitarbeiterschulung gebraucht werden, die Spezialisten von Bull sind stets für Sie da.

Sicherheit durch Partnerschaft

Bei Bull sind Sie nicht bloss Kunde, sondern Partner in einem Team, das gemeinsam gewinnt. Wie für Heime in Basel, Bern, Luzern und Zürich realisiert Bull auch für Sie eine individuelle Problemlösung, die ein Maximum an Qualität, Sicherheit und Leistungsfähigkeit garantiert.

Bull (Schweiz) AG,
Bern, Tel. 031/43 41 41,
Basel, Tel. 061/23 83 33,
Zürich, Tel. 01/242 12 33,
Genf, Tel. 022/98 91 51,
Lausanne, Tel. 021/20 47 61,
Lugano, Tel. 091/23 87 66

Bull



Informatik, global gelöst

Wissen Sie schon....

...dass das grösste Peddigrohrlager der Schweiz in Degersheim liegt?

Bei der Firma PEDDIG-KEEL sind ca. 30'000 kg Peddigrohr zum Versand bereit.

Das Angebot reicht von 1 bis 24 mm, natur oder geräuchert, alles **erste Qualität** (Blauband).



Nicht nur das Peddigrohr, sondern auch andere Flechtmaterialien wie: Weiden, Binsen, Stuhlflechtrohr usw.

sind bei PEDDIG-KEEL erhältlich. Natürlich sind auch die Zutaten wie z.B.: Holzböden, Perlen, Teegläser,

Puppenwagengestelle, Kacheln usw. im Sortiment der Firma PEDDIG-KEEL enthalten.



Verlangen Sie doch einfach eine Preisliste bei:

PEDDIG-KEEL, Peddigrohr und Bastelartikel, 9113 Degersheim, **071-54 14 44**

Es muss zusammenpassen!



Pensionskasse für Spital-, Heim- und Pflegepersonal, Gladbachstrasse 117, 8044 Zürich, Telefon 01/252 53 00

Vormals Pensionskasse des Schweiz. Verbandes dipl. Schwestern für Wochenpflege, Säuglings- und Kinderkrankenpflege (WSK), gegründet 1930

Wir meinen das Puzzle der sieben Argumente unserer Pensionskasse SHP, die genau auf Ihre eigenen Ansprüche abgestimmt sind. Seit 1930 versichern wir ausschliesslich Spital-, Heim- und Pflegepersonal. Wir kennen deshalb Ihren Beruf! Unsere Bedingungen und Leistungen sind vollumfänglich auf Ihre Vorsorgebedürfnisse ausgerichtet.

Gruppen- und Einzelmitglieder finden bei uns die massgeschneiderte Vorsorge.

Ihre sichere Zukunft beginnt mit einer Beratung durch die SHP. Besser heute als morgen. Nehmen Sie mit uns Kontakt auf für die Vereinbarung einer Besprechung oder die Zustellung unserer Dokumentation: <7 gute Gründe für eine gute Sache.>

Ich/wir wünsche(n) gerne nähere Informationen. Bitte senden Sie mir/uns Ihre Dokumentation.

Name/Vorname: _____

Adresse: _____

PLZ/Ort: _____

Tel.: _____

VSA

**Kompetent für
Pfleagemöbel**

*Pensionäre und Patienten in Alters-
und Pflegeheimen haben Anrecht
auf eine bequeme und wohnliche
Einrichtung. Bitte rufen Sie uns an!*

Embru-Werke
Pflege- und Krankenmöbel
8630 Rüti ZH
Telefon 055/31 28 44
Telex 875 321

embru

Deshalb Embru



PM 1/88

Hohe Leistung und Umweltverträglichkeit Reinigungs- und Pflegemittel der Zukunft



Wir verstehen Umweltschutz als eine Herausforderung und gehen bei der Entwicklung unserer Produkte über die gesetzlichen Normen hinaus. Unsere Reinigungsmittel erfüllen heute schon die Anforderung der Zukunft:

Hohe Leistung und hohe Umweltverträglichkeit.

Wetrok bietet ein breites Sortiment an praxistgerechten, hochwirksamen Reinigungs- und Pflegemitteln, die Zeitersparnis, einen permanent hohen Sauberkeitsgrad und Pflegeeffekt, sowie eine optimale Werterhaltung der Böden und Materialien garantieren.

wetrok[®]

reinigen mit Methode

DIETHELM & CO AG
Wetrok-Organisation
Eggbühlstrasse 28, 8052 Zürich
Telefon 01/301 30 30

«HEIMELIG»-Pflegebetten

8274 Tägerwilen
Tel. 072 69 25 17 od. 42 21 80

Pflegebett

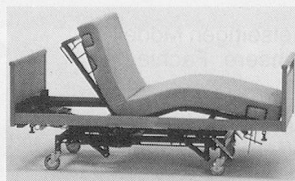
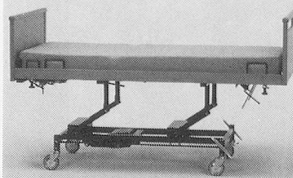

Transport-/
Ruhesessel

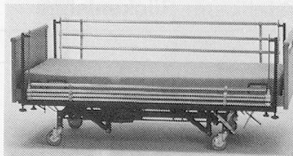

Vermietung und Verkauf
zu äusserst günstigen Konditionen

- Pflegebetten
- Bett/Nachttisch
- Patientenlift
- Transport/Ruhesessel
- weitere Hilfsmittel

Unsere Stärke

Wir liefern schnell, prompt
und zuverlässig

HASYS

die perfekte EDV-Lösung
für die
Schulheim-Administration

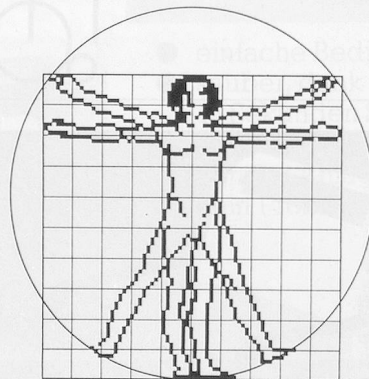

Somm Systems AG · Taubenhustrasse 6
6005 Luzern · Telefon 041 · 22 70 84

Ein Handlauf – die nötige Sicherheit für Ihre Patienten.

Die Patienten brauchen einen guten Griff. Einen Griff ohne Kraftaufwand und sympathisch anzufühlen.

Lignoform Handläufe sind nicht nur anatomisch richtig geformt, sondern aus einem besonderen Material geschaffen: Aus Holz. Natürlich und warm, hygienisch einwandfrei und darüber hinaus auch eine ästhetische Bereicherung. Die Montage ist einfach und für jede spezielle Stelle steht auch ein spezielles Element zur Verfügung.

Ein Lignoform Handlauf liegt auf der Hand. Empfohlen von der Schweiz. Arbeitsgemeinschaft zur Eingliederung Behinderter.



Über die Lignoform-Handläufe möchten wir mehr wissen.

- Senden Sie uns ausführliche Unterlagen.
- Nehmen Sie mit uns Kontakt auf.

Firma

Name

Adresse

PLZ/Ort

Senden an: Lignoform Benken AG,
8717 Benken/SG

Lignoform

Lignoform Benken AG
CH-8717 Benken/SG
Telefon 055/74 11 00
Telex 875 762

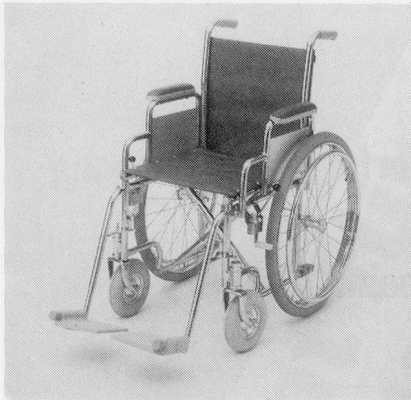

Modell 205

müller Ihr Spezialist für Rollstühle

Dank eigener Fabrikation sind sämtliche individuellen Anpassungen möglich.

2 Beispiele aus unserem vielseitigen Modell-Angebot, über das Sie unsere Fachleute gerne informieren.

Besuchen Sie unsere Ausstellung oder verlangen Sie unseren Katalog.



w. müller Tel. 01 788 11 53
fahrzeugbau ag
 Hirzelstrasse, 8824 Schönenberg

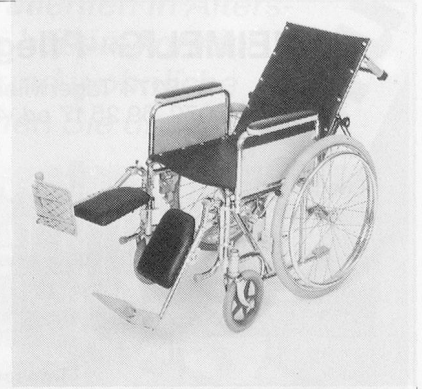

Modell SIESTA
 mit verstellbarer Rückenlehne



Dusch- und Toiletten-
 stuhl Mobil RFSU

Damit das Duschen leichter geht...

führen wir ein umfassendes sowie praxiserprobtes Sortiment körpergerechter und topygie-nischer Dusch- und Toilettenstühle. Sitzflächen und Rückenlehnen sind in diversen Ausführungen lieferbar. Falls Sie unsere Modelle an Ort und Stelle ausprobieren möchten, rufen Sie einfach an oder besuchen Sie uns in unserem Vorführraum.

Bimeda AG Bubentalstrasse 7
 Rehabilitationshilfen 8304 Wallisellen
 Heim- und Spitalbedarf Tel. 01/830 30 52

bimeda
 damit es wieder leichter geht

Einer für alles.



howeg gastro ag Bietet alles preiswert.

	Telefon	Telefax
2540 Grenchen	065 51 21 51	065 52 99 09
* 1030 Bussigny	021 34 45 51	021 34 69 18
7302 Landquart	081 56 11 81	081 51 29 77
* ab 12. 11. 1988	021 634 45 51	021 634 69 18

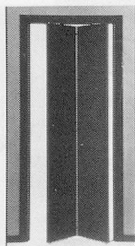

Biplan

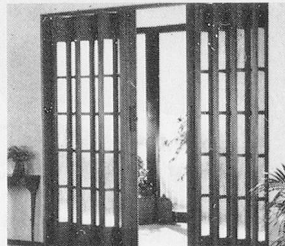
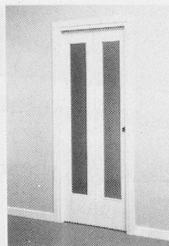

Pella Classic

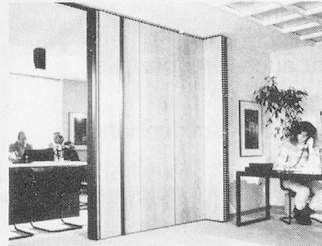

Pella Phonic



Pella Palace



MOBILE VIELFALT
 für flexible Raumnutzung

SWISSBAU
 Halle 204, Stand 565

MODULAR X
 BAUELEMENTE AG
 Tramstrasse 93 · 4132 Muttenz/BL.
 Telefon 0 61/61 99 61

BELINOX **Urinbeutel-Cutter UBC 115**



Der Urinbeutel-Cutter UBC 115, als sinnvolle Ergänzung des Ausgussraumes, erledigt die unangenehme Arbeit der Urinbeutelentleerung auf saubere und hygienische Art.

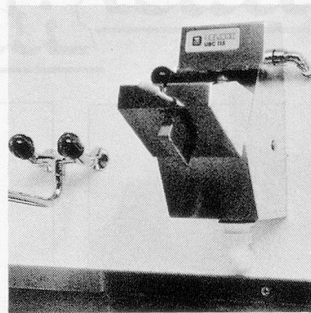

- einfache Bedienung
- sauber, dank 15 Sekunden Spülzeit
- Nachrüstung bestehender Anlagen ist kein Problem

✚ Patent 654 479

BELINOX BELINOX AG - CH 5608 STETTEN Telefon 056/96 01 71
 Telex 828 239
 Telefax 056/96 12 66

Komfort für Patienten und Pflegepersonal

Das Sacon-Pflegebett-System bietet dem Patienten optimalen Komfort. Bequemes Sitzen. Sicheres und erholsames Ruhen und Schlafen. Müheloses Aufstehen. Kräftesparendes Umsteigen vom Bett in den Rollstuhl und vom Rollstuhl ins Bett. Der Holzrahmen schafft Wohnlichkeit im Krankenzimmer.

Das Sacon-Pflegebett-System bringt aber auch dem Pflegepersonal Komfort. Es erlaubt eine ermüdungsfreie, kräfte- und zeitsparende Betreuung des Patienten.



Sacon AG
 Betten- + Matratzenfabrik
 Industriestrasse 18
 8910 Affoltern a/Albis
 Telefon 01/ 76177 51

IFAS: Halle 3 / Stand 306

Info-Bon

Einsenden an: Sacon AG
 Betten- + Matratzenfabrik 8910 Affoltern a/Albis

- Bitte senden Sie uns Ihren Übersichtsprospekt
- Bitte besuchen Sie uns nach vorheriger telefonischer Anmeldung
- Sachbearbeiter Name/Vorname _____
- Heim/Spital _____
- Strasse _____
- PLZ/Ort _____
- Telefon _____

SH

Rehabilitationshilfen, Heim- und Spitalbedarf

- Rollstühle, auch elektrische
- Nachtstühle, diverse Modelle
- Bad-, WC- und Duschhilfen
- Pflegebetten inkl. Zubehör
- Alltagshilfen für Betagte und Behinderte
- Rollstuhl-Zubehör
- Gehhilfen
- Badelifter/Hebebad
- Patientenheber
- Fersenschoner/Fellaufgaben

Kostenlose Beratung bei Ihnen zu Hause oder auf Anmeldung in unserer Ausstellung.

Heim- und
Spitalbedarf AG

Binder Rehab

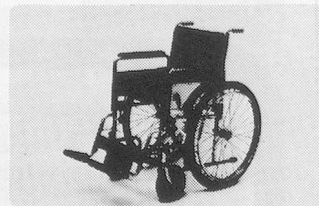

Aeschstrasse 10
CH - 5610 Wohlen
Tel. 057 / 22 08 22



immer besonders gut
und ausgiebig

ORRIS-FETTWERK AG
6300 ZUG

Tel. 042 31 19 36

Pro Juventute-Feriendorf Bosco della Bella

Zwischen Ponte Tresa und Luino liegen die originell und zweckmässig eingerichteten 6-, 7- oder 10-Betten-Häuser.

Spiel- und Sportplätze, Pingpongtische, Bocciabahnen, geheiztes und zur Hälfte gedecktes Schwimmbad, Gemeinschaftsraum.

Geeignet für Heimverlegungen, Sonderschulwochen, Therapiewochen usw. in Familiengruppen. Nicht rollstuhlgängig.

Attraktive Vor- und Nachsaisonpreise, Spezialangebot im Mai.

Nähere Auskünfte:

Bosco della Bella, 6981 Ponte Cremenaga
Tel. 091 73 13 66



Ihr Partner für eine professionelle Möbliering

Verlangen Sie
unsere
neuen Unterlagen
1989:

Stuhl- und Tischprogramm
für den Innenbereich

NEU! Stuhl «RETRO»
aus Kunstharz, lackiert

Grosfillex
[SUISSE] SA.

Châtaigneriaz
Case postale 39
1297 FOUNEX VD
Tél. 022/76 44 11

sissach – Die wohnlichere Alternative für Ihre Objekteinrichtung

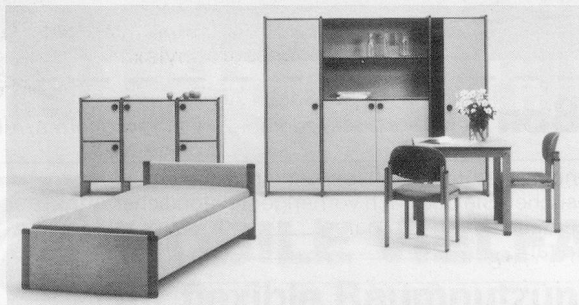

Ein robustes vielseitiges Programm von bester Qualität

Hocker, Stühle, Sessel, Bänke, Tische,
Betten und ein variables Schranksystem

Rufen Sie uns an, mit uns sind Sie gut beraten!

Basler Eisenmöbelfabrik AG

Industriestrasse 22, 4455 Zunzgen
Telefon 061/98 40 66, Postfach, 4450 Sissach

Wirtschaftlich geführte Heime bringen Nutzen für alle

Die verantwortlichen Organe von Heimen – öffentlich- oder privatrechtliche Träger – verlangen eine effiziente Organisation, wirtschaftliche Administration und klare Führungsrichtlinien. Das umfassende Heim-Dienstleistungspaket der Visura Treuhand-Gesellschaft ist die richtige Antwort darauf:

- Organisation
- Finanz- und Betriebsbuchhaltung/Revision
- Lohnbuchhaltung und Personalberatung
- Fakturierung der Taxen
- Stellvertretung im administrativen Bereich

Visura Treuhand-Gesellschaft
Société Fiduciaire
Società Fiduciaria

Talstrasse 80, 8021 Zürich, Tel. 01/211 38 33
Ihr Berater: Herr Rudolf Brauchli

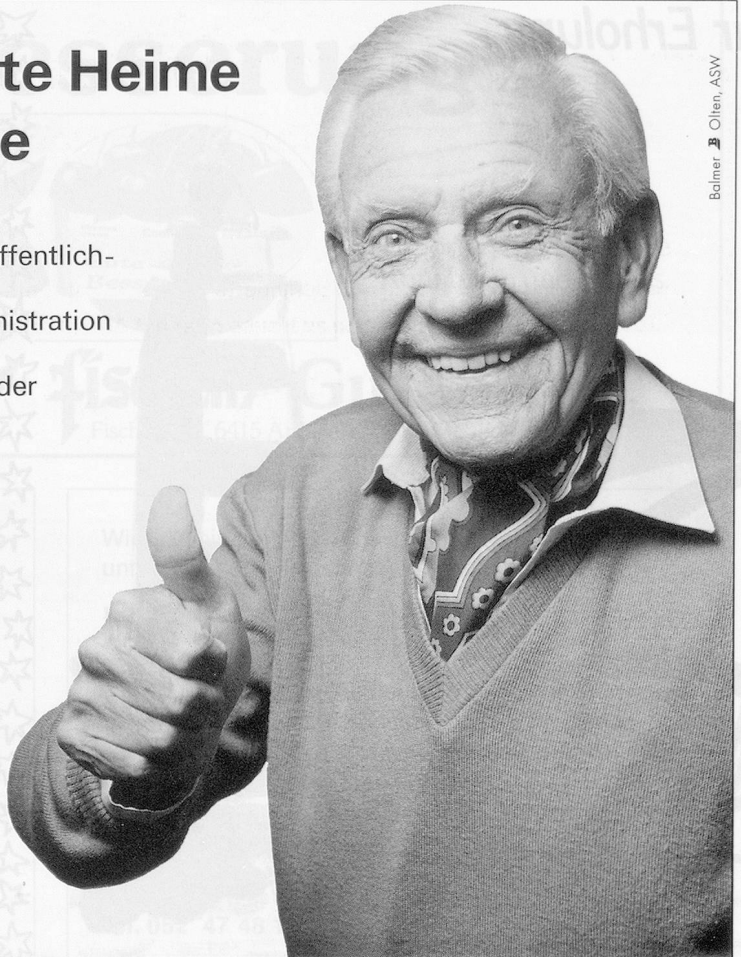

Balmer Ollen, ASW

Ödeme unter Druck setzen!

lympa-mat[®]

Kompressionssystem mit intermittierenden Druckwellen

INDIKATIONEN:

- primäres und sekundäres Lymphödem
- Phlebödem
- Lipödem
- zyklisch-idiopathisches Ödem
- Mischformen
- Ödem infolge Arthritis, multipler Sklerose oder rheumatischer Affektion
- Armlymphödem nach Brustamputation
- Ödem nach Entfernung von Gipsverbänden
- posttraumatisches Ödem
- Schwangerschaftsvaricosis
- Lymphdrüsenexstirpation in der Leistenbeuge
- Venenligatur, postoperativ (Cross-ektomie oder Strippingoperation)
- Thromboseprophylaxe

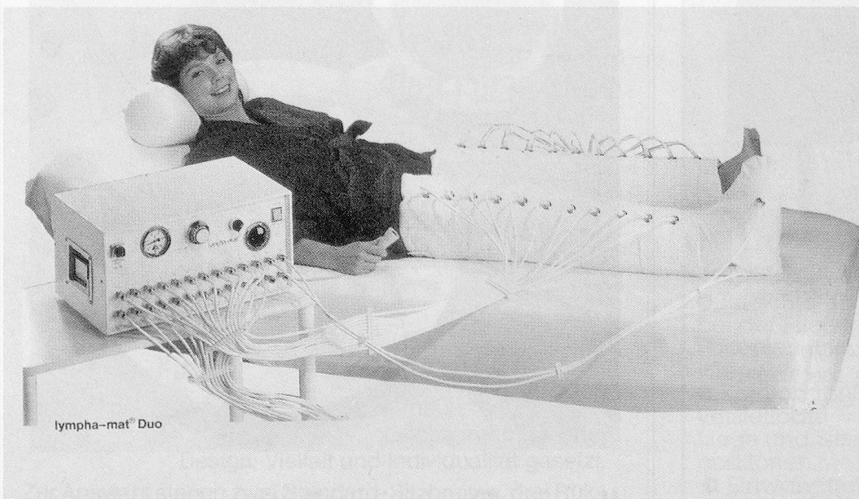

FRITAC MEDIZINTECHNIK AG
8031 Zürich
Hardturmstrasse 76
Telefon 01/271 86 12

BON

Bitte ausschneiden und einsenden an

FRITAC AG
Postfach
8031 Zürich

Ich interessiere mich für: (Gew. bitte ankreuzen)

Offerte für _____

Demonstration von: _____

Name _____

Strasse _____

PLZ/Ort _____

Zur Erholung...

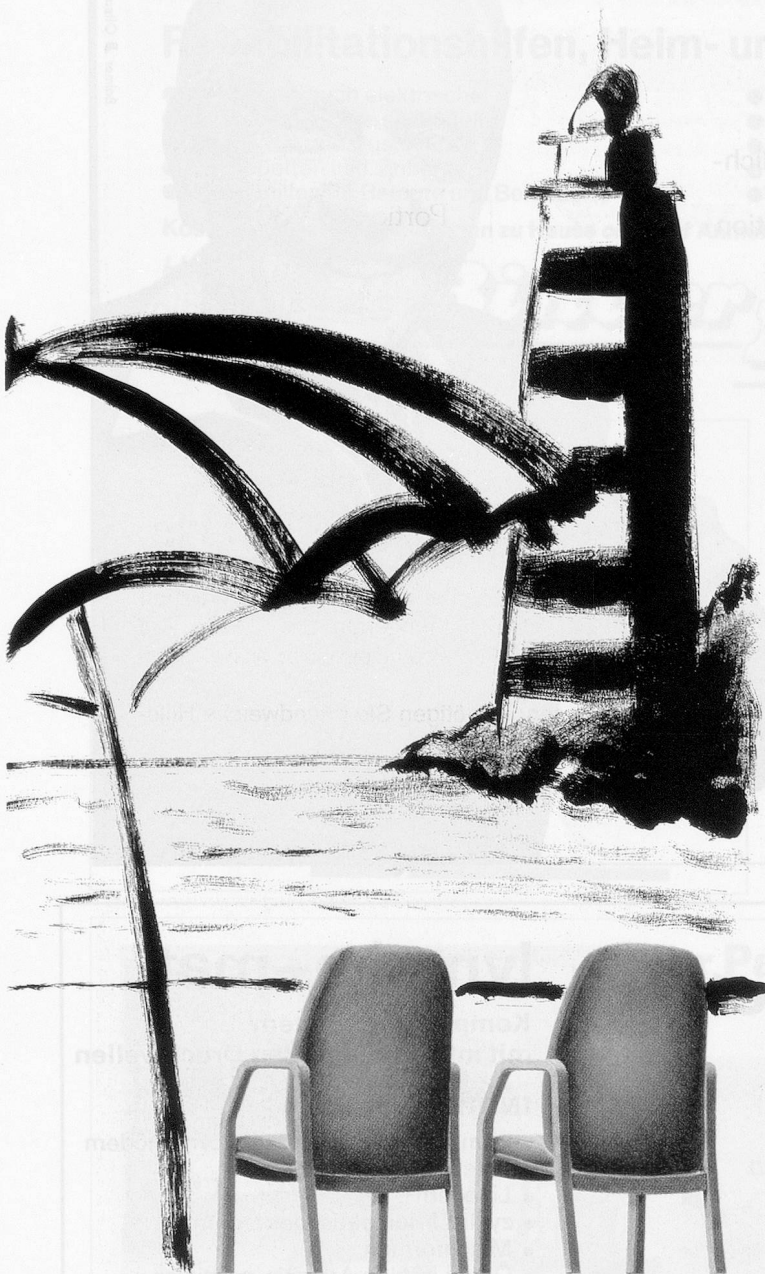

...setzen Sie auf einen Sedorama-Stuhl. Der richtige Platz zum Regenerieren und sich immer jünger fühlen, weil diese Sitzmöbel gesund und bequem sind, ist es Ihren Senioren wohl.

Speziell für den Pflegebereich haben wir einige Besonderheiten entwickelt. Eine grosse Auswahl an Sitzmöbeln und Tischen finden Sie im Objektprogramm 100.

Bequem, qualitativ hochstehend, günstig und desinfizierbar. Unser Beitrag zur Gesundheit.

Verlangen Sie Unterlagen, die persönliche Beratung oder überzeugen Sie sich in der grossen Ausstellung selbst.

Lieferung über Ihren Händler möglich.

Damit es richtig sitzt – 031 51 55 75

sedorama 

Sitzmöbel, Tische, Büroeinrichtungen

Sedorama Erich T. Utiger+Co., Wegmühlegässli 8, 3072 Ostermundigen-Bern, Tel. 031 51 55 75, Tx 912 005, Fax 031 31 22 64

designstudio bern

Ihr Problemlöser

Divina of Switzerland
Schweizer Textilien und Mode

Für Ihre Bedürfnisse nach Mass gefertigt

Protex

Undurchlässiger Matratzenschutz aus beschichtetem Frottéstoff

Lassen Sie sich über die verschiedenen Ausführungen informieren!

Divi-Textil AG
Rorschacherstrasse 32
9424 Rheineck
Tel. 071 44 25 31



Ihren Pensionären
zuliebe ...

... und weil
HEMMI-KAFFEE auch umwelt-
freundlich geröstet wird ...

HEMMI & BAUR AG ZÜRICH TEL. 01 201 16 30

Gute Besserung

Ein froher Wunsch
zum neuen Tag.

Fischlin-Konfitüren,
nach Original-Rezept
zubereitet. Damit das
Frühstück wie zuhause
schmeckt.

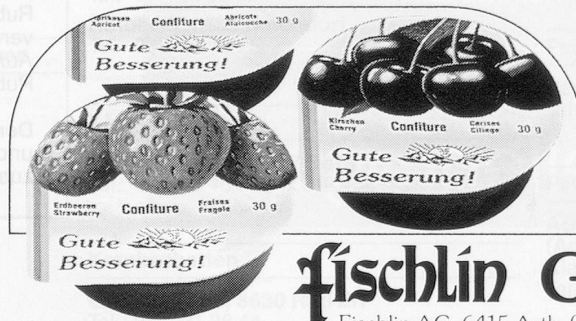

11 Sorten fruchtig-feine
Konfitüren und Gelées.
Portionen à 30 g.

fischlin Guten Tag.
Fischlin AG, 6415 Arth, 041/821377

Buchhaltungen für Heime

mit monatlichen /vierteljährlichen Auswertungen

Georg Luchsinger, eidg. dipl. Buchhalter
Chilefeldstrasse, 5634 Merenschwand AG
Tel. 057 44 10 33

Wir sind ein junges, nicht von öffentlicher Trägerschaft
unterstütztes Unternehmen. Wir konstruieren

Hilfsgeräte für Behinderte

aus Holz und Metall (Fachleute unterstützen uns dabei)
Behindertengerechte Küchengeräte und Geräte aus
der Unterhaltungselektronik sind ein weiteres Hauptge-
biet von uns.

Haben Sie Fragen: Benötigen Sie irgendwelche Hilfs-
mittel: Rufen Sie uns an!

HILTECH, H. J. Stüssi, 8355 Aadorf,
Tel. 052 47 48 16

Rolls 2000 LT



Extraleichter
Aluminium-
Faltfahrer

Seit der Rehab '87
in Karlsruhe steht
ein Standardroll-
stuhl aus Alu-
minium zur
Verfügung.

Damit wurden
neue Standards in
Leichtgewicht, Farbe,
Design, Vielfalt und Individualität gesetzt.

Zur Auswahl stehen zwei Standard-Sitzbreiten, drei Rück-
kenhöhen sowie zwei verschiedene Seitenteile, beide
praktisch abklappbar und abnehmbar. Hinterrad entwe-
der mit Aluminiumfelge oder als Druckguß-Kunststoffrad.
Die Gewichtsersparnis gegenüber herkömmlichen Stan-
dardrollstühlen aus Stahl ist sensationell.

Dieser extraleichte Aluminium-Faltfahrer wird von Ihrem
Fachhändler zu einem überraschend günstigen Preis an-
geboten.

Gloor Rehabilitation & Co. 4438 Langenbruck BL
Bärenwilerstrasse 21 Tel. 062/60 13 08

FAVOTHERM- Pflegebetten

Das Ostschweizer
Pflegebetten Programm



- Erleichterung bei der Pflege für Patienten und Pfleger.
- Komfortabel verstellbare Liege und Sitzpositionen.
- Einwandfreie Qualität in Technik und Ausführung.
- Diverse Modelle und Zubehör für Spitem und Pflegeheime.

FAVOTHERM AG
Apparatebau

Ringstrasse 15,
9533 Kirchberg, Telefon 073 23 88 44

Bon für Gratis-Info

Name: _____
Vorname: _____
Strasse: _____
PLZ/Ort: _____
Telefon: _____

**Technik,
Qualität und
wohnliches
Design für zeit-
gemässe Pflege.**