Zeitschrift: Curaviva : Fachzeitschrift

Herausgeber: Curaviva - Verband Heime und Institutionen Schweiz

Band: 84 (2013)

Heft: 3: Gerontotechnologie : die Betreuungshilfen rollen in die digitale Zukunft

Werbung

Nutzungsbedingungen

Die ETH-Bibliothek ist die Anbieterin der digitalisierten Zeitschriften auf E-Periodica. Sie besitzt keine Urheberrechte an den Zeitschriften und ist nicht verantwortlich für deren Inhalte. Die Rechte liegen in der Regel bei den Herausgebern beziehungsweise den externen Rechteinhabern. Das Veröffentlichen von Bildern in Print- und Online-Publikationen sowie auf Social Media-Kanälen oder Webseiten ist nur mit vorheriger Genehmigung der Rechteinhaber erlaubt. Mehr erfahren

Conditions d'utilisation

L'ETH Library est le fournisseur des revues numérisées. Elle ne détient aucun droit d'auteur sur les revues et n'est pas responsable de leur contenu. En règle générale, les droits sont détenus par les éditeurs ou les détenteurs de droits externes. La reproduction d'images dans des publications imprimées ou en ligne ainsi que sur des canaux de médias sociaux ou des sites web n'est autorisée qu'avec l'accord préalable des détenteurs des droits. En savoir plus

Terms of use

The ETH Library is the provider of the digitised journals. It does not own any copyrights to the journals and is not responsible for their content. The rights usually lie with the publishers or the external rights holders. Publishing images in print and online publications, as well as on social media channels or websites, is only permitted with the prior consent of the rights holders. Find out more

Download PDF: 16.07.2025

ETH-Bibliothek Zürich, E-Periodica, https://www.e-periodica.ch

felixplatterspital

Leidenschaft fürs Leben

Umgang mit Demenzbetroffenen

Zertifikatskurs

In diesem Kurs lernen Sie an alltäglichen Pflege- und Therapiesituationen, wie mit Menschen mit Demenz individuell und adäquat zusammengearbeitet werden kann.

Adressaten:	dipl. Pflegepersonal, medizinisch-therapeutisches Personal, FaGe, FaBe
Inhalt:	Kursinhalte und Lehrgangskonzept sind unter www.felixplatterspital.ch als Download zu finden.
Kursort:	Felix Platter-Spital, Basel
Kursbeginn:	19. August 2013
Kosten:	CHF 5200.-
Anmeldung:	siehe www.felixplatterspital.ch
Auskunft:	weiterbildung@fps-basel.ch oder Tel.: 061 326 47 09

felixplatterspital

Leidenschaft fürs Leben

Umgang mit Demenzbetroffenen

für PflegeassistenInnen und Pflegehilfen

Der Kurs „Umgang mit Demenzbetroffenen" für PflegeassistenInnen und Pflegehilfen vermittelt vertieftes Wissen zur Demenz und öffnet dadurch neue Handlungsspielräume.

Adressaten:	Pflegeassistenten/-innen und Pflegehilfen
Inhalt:	Kursausschreibung steht unter www.felixplatterspital.ch als Download zur Verfügung.
Kursort:	Felix Platter-Spital, Basel
Kursbeginn:	14. Oktober 2013
Kosten:	CHF. 1400.-
Anmeldung:	siehe www.felixplatterspital.ch
Auskunft:	weiterbildung@fps-basel.ch oder Tel.: 061 326 47 09

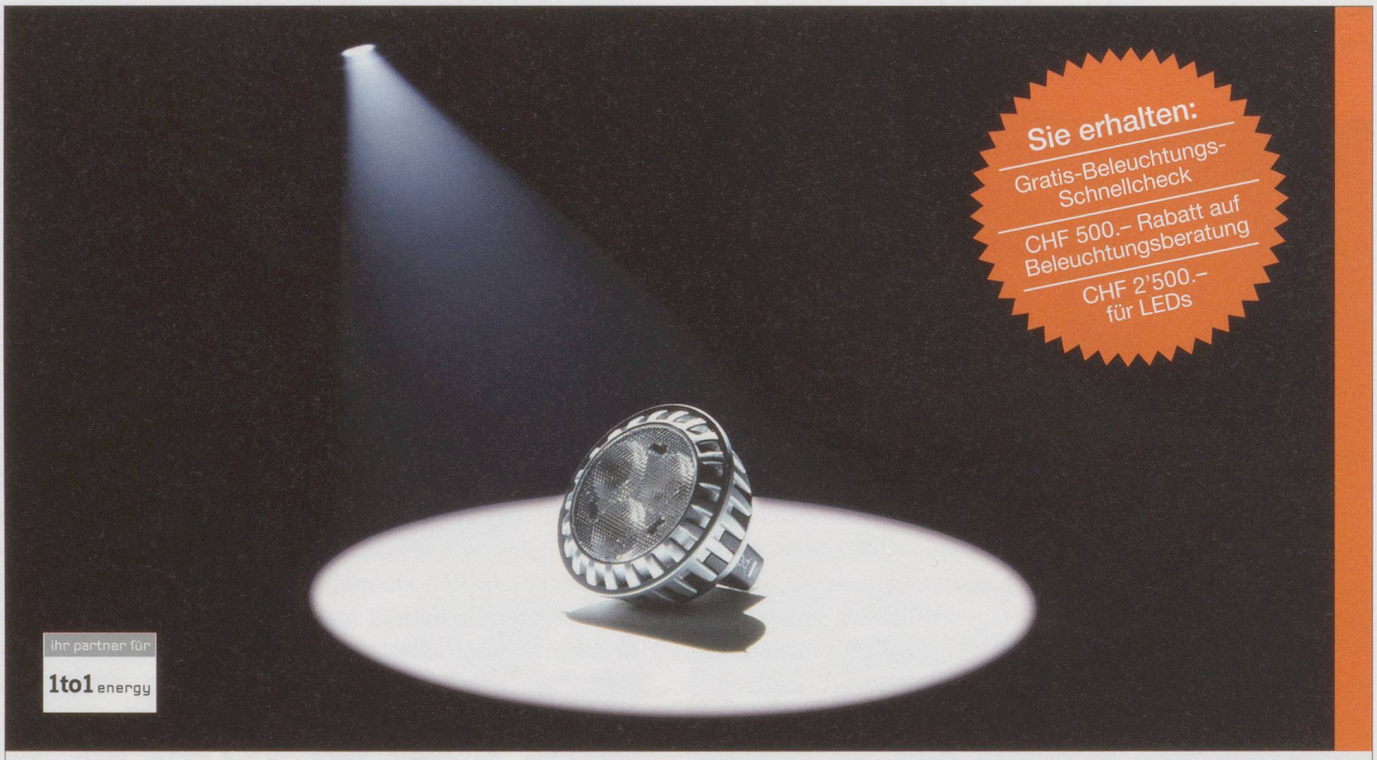

Aktion: Watt à la carte, LED BKW®

Profitieren Sie bis 31. Januar 2014 vom Energiesparpaket der BKW. Sichern Sie sich unseren Förderbeitrag und melden Sie sich unter: www.bkw-fmb.ch/led an. Die Teilnehmerzahl ist auf 60 Betriebe beschränkt. Wir freuen uns auf Ihre Anmeldung!

BKW FMB Energie AG, Viktoriaplatz 2, 3000 Bern 25, Telefon 0844 121 120, sales@bkw-fmb.ch