Zeitschrift: Femmes suisses et le Mouvement féministe : organe officiel des informations de l'Alliance de Sociétés Féminines Suisses

Herausgeber: Alliance de Sociétés Féminines Suisses

Band: 75 (1987)

Heft: [3]

Artikel: Entre nous soit dit

Autor: [s.n.]

DOI: https://doi.org/10.5169/seals-278230

Nutzungsbedingungen

Die ETH-Bibliothek ist die Anbieterin der digitalisierten Zeitschriften auf E-Periodica. Sie besitzt keine Urheberrechte an den Zeitschriften und ist nicht verantwortlich für deren Inhalte. Die Rechte liegen in der Regel bei den Herausgebern beziehungsweise den externen Rechteinhabern. Das Veröffentlichen von Bildern in Print- und Online-Publikationen sowie auf Social Media-Kanälen oder Webseiten ist nur mit vorheriger Genehmigung der Rechteinhaber erlaubt. Mehr erfahren

Conditions d'utilisation

L'ETH Library est le fournisseur des revues numérisées. Elle ne détient aucun droit d'auteur sur les revues et n'est pas responsable de leur contenu. En règle générale, les droits sont détenus par les éditeurs ou les détenteurs de droits externes. La reproduction d'images dans des publications imprimées ou en ligne ainsi que sur des canaux de médias sociaux ou des sites web n'est autorisée qu'avec l'accord préalable des détenteurs des droits. En savoir plus

Terms of use

The ETH Library is the provider of the digitised journals. It does not own any copyrights to the journals and is not responsible for their content. The rights usually lie with the publishers or the external rights holders. Publishing images in print and online publications, as well as on social media channels or websites, is only permitted with the prior consent of the rights holders. Find out more

Download PDF: 06.07.2025

ETH-Bibliothek Zürich, E-Periodica, https://www.e-periodica.ch

Perles-mêle

Le « Sottisier » se retire. Après plusieurs années d'activités, il n'a plus voulu assumer toutes les bêtises qu'on lui attribuait. C'est désormais « Perles-mêle » que vous trouverez en son lieu et place.

Ressemblant au « Sottisier », cette rubrique est destiné à recevoir toutes les « perles » qui vous ont choqué-e-s, agacé-e-s ou fait rire jaune durant le mois. Elle ne risque malheureusement pas de s'étioler, car la production d'insanités au sujet des femmes n'a pas l'air de ralentir, à en juger par le nombre croissant de vos envois.

Mais comme la sensibilité féministe ne cesse de s'affiner et de se diversifier, le moment nous paraît venu de permettre à des réactions parfois contradictoires de s'exprimer... en un joyeux mélange, ce qui justifie notre titre. Nous vous demandons dès lors d'accompagner vos envois d'un bref commentaire, et nous publierons au fur et à mesure les réponses que ces envois auront suscitées.

Il ne s'agit pas, toutefois, de faire d'un échange de vues un conflit de personnes. Aussi, comme auparavant, nous ne citerons pas le nom des personnes qui contribueront à alimenter cette page.

Schéma 1. Les estomacs du bœuf domestique dans leur position naturelle:
(1) œsophage, (2) panse (rumen), (3) bonnet (reticulum), (4) feuillet (omasum), (5) caillette (abomasum).

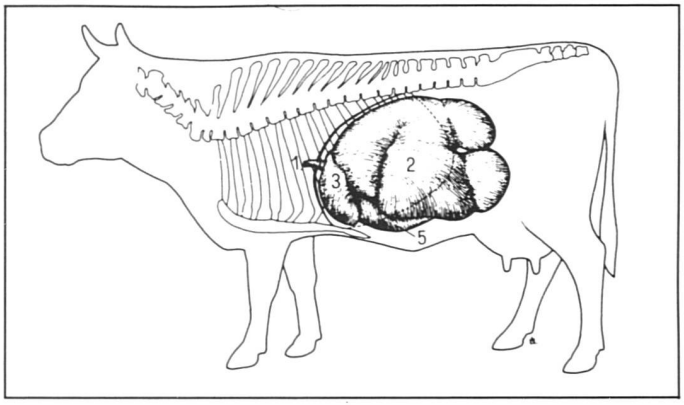

« Ce bœuf a une drôle d'allure, ne trouvez-vous pas ? Il me semble plutôt bien fourni en attributs femelles. Je croyais qu'en devenant bœuf on perdait quelque chose... Pour ***Thema*** *(« La recherche scientifique dans les Hautes Ecoles et Universités suisses »), celui-ci y a gagné... autre chose ! »*

« Dernière variation sur le thème : le machisme a quatre roues. Et les limitations de vitesse ? »

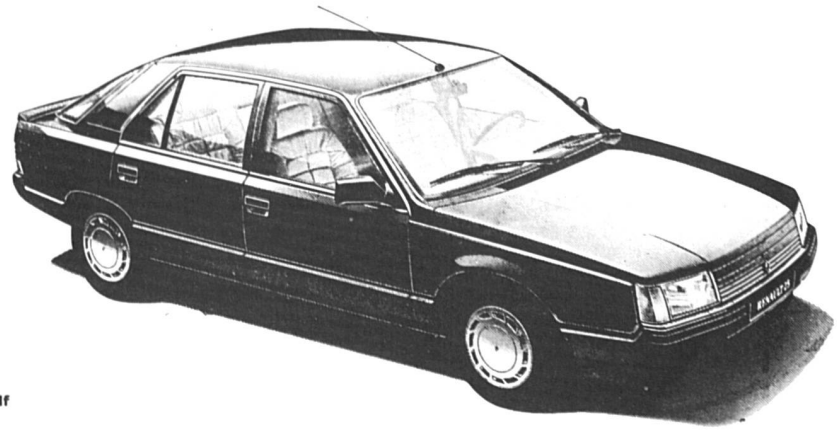

Renault préconise **elf**

Une simple pression du pouce sur votre porte-clés à infrarouge. Un claquement sec. Ouvrez. Une délicieuse odeur de cuir flatte vos narines. Parfum, couleur havane. Pour homme seulement?

Refermez galamment la portière de votre passagère. Laissez-la s'installer, apprécier ce confort à la française. Vous surprendrez peut-être son geste quand elle caressera doucement, lentement le dossier de votre siège. Calé dans le vôtre, voyez la route défiler au rythme d'une stéréo déchaînée.

– «C'est une..?», demande votre passagère. Un sourire. Votre réponse se perd dans un rugissement de moteur: plus de cent chevaux s'emballent au moment où votre pied droit écrase l'accélérateur.

– «...enivrant», murmure-t-elle. Vous ne saurez sans doute jamais si elle pensait à la vitesse ou au parfum du cuir. Ou aux deux.

Renault 25 HAVANE. *Peinture métallisée, couleur spéciale brun HAVANE. Intérieur cuir beige. Vitres électriques à l'avant, banquette AR rabattable.*

Moteur 2,2 l à injection, 110 ch/81 kW, catalyseur 3 voies (US 83). ***Fr. 26650.–.*** *Garantie 5 ans antiperforation.*

Financement et Leasing: Renault Crédit SA, 022/29 13 33