

Objektyp: **Advertising**

Zeitschrift: **Vermessung, Photogrammetrie, Kulturtechnik : VPK =
Mensuration, photogrammétrie, génie rural**

Band (Jahr): **99 (2001)**

Heft 7

PDF erstellt am: **22.07.2024**

Nutzungsbedingungen

Die ETH-Bibliothek ist Anbieterin der digitalisierten Zeitschriften. Sie besitzt keine Urheberrechte an den Inhalten der Zeitschriften. Die Rechte liegen in der Regel bei den Herausgebern. Die auf der Plattform e-periodica veröffentlichten Dokumente stehen für nicht-kommerzielle Zwecke in Lehre und Forschung sowie für die private Nutzung frei zur Verfügung. Einzelne Dateien oder Ausdrucke aus diesem Angebot können zusammen mit diesen Nutzungsbedingungen und den korrekten Herkunftsbezeichnungen weitergegeben werden. Das Veröffentlichen von Bildern in Print- und Online-Publikationen ist nur mit vorheriger Genehmigung der Rechteinhaber erlaubt. Die systematische Speicherung von Teilen des elektronischen Angebots auf anderen Servern bedarf ebenfalls des schriftlichen Einverständnisses der Rechteinhaber.

Haftungsausschluss

Alle Angaben erfolgen ohne Gewähr für Vollständigkeit oder Richtigkeit. Es wird keine Haftung übernommen für Schäden durch die Verwendung von Informationen aus diesem Online-Angebot oder durch das Fehlen von Informationen. Dies gilt auch für Inhalte Dritter, die über dieses Angebot zugänglich sind.

Die TYDAC AG feiert dieses Jahr ihr 10-jähriges Jubiläum und gleichzeitig 10 Jahre Erfolg im GIS-Markt!
Dadurch finden Sie an dieser Stelle in 10 Ausgaben 10 Erfolgs-Tipps - einen für jedes unserer Geschäftsjahre.

Tipp 5: Auch im Jenseits hilft GIS weiter ...

Und dazu unser Geheimtipp: Verpassen Sie keinesfalls unsere Geburtstagsfeier am 13. September 2001.
Weitere Infos demnächst hier und auf www.tydac.ch.

GeoAS basiert auf MapInfo Professional und bietet neben der Friedhofsverwaltung eine Fülle an weiteren modularen Fachschalen:

- Grundbuch
- Abwasser und Wasserversorgung
- Flächennutzungsplanung
- Baum- und Grünflächenkataster
- Strassenaufbruchkataster

Mit der Schnittstelle FME können Daten, die im INTERLIS-Format vorliegen, modellunabhängig und auf einfache Art und Weise in GeoAS integriert werden.

Fachschaale Friedhof: Abfrage und Verwaltung

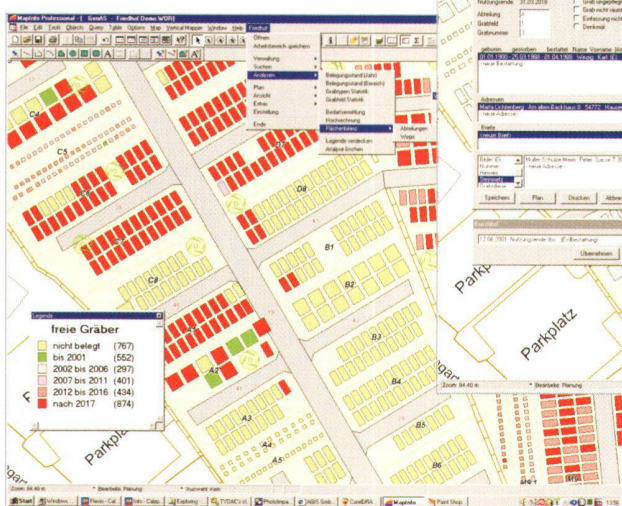
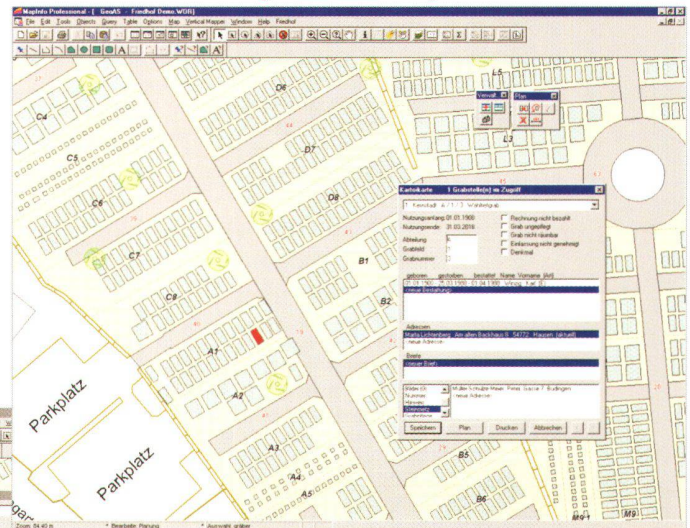

Analyse der freien Gräber über die Zeitachse.

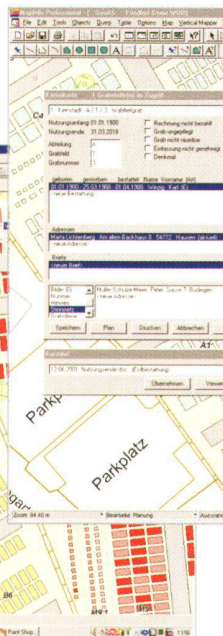

Serienbriefe: Rechnungen, Pflege etc.

www.tydac.ch

www.mapserver.ch

www.mapfinder.ch

ESRI
partner

MapInfo
Strategic Partner

SAFE SOFTWARE INC.
Swiss Distributor

PCI
Geomatics
Reseller

TYDAC Kundentagung 2001

An unserer diesjährige Kundentagung, die gleichzeitig unsere Geburtstagsfeier sein wird, erwarten Sie prominente Redner.
Programm und Anmeldung ab sofort online auf www.tydac.ch.
Die Tagung findet am 13. September im Kursaal Bern statt.

5

tydac.ch

