Zeitschrift: Aînés : mensuel pour une retraite plus heureuse
Herausgeber: Aînés
Band: 6 (1976)
Heft: 9

Artikel: Les promenades d'"Aînés" : les grottes de Vallorbe
Autor: [s.n.]
DOI: https://doi.org/10.5169/seals-829945

Nutzungsbedingungen
Die ETH-Bibliothek ist die Anbieterin der digitalisierten Zeitschriften auf E-Periodica. Sie besitzt keine Urheberrechte an den Zeitschriften und ist nicht verantwortlich für deren Inhalte. Die Rechte liegen in der Regel bei den Herausgebern beziehungsweise den externen Rechteinhabern. Das Veröffentlichen von Bildern in Print- und Online-Publikationen sowie auf Social Media-Kanälen oder Webseiten ist nur mit vorheriger Genehmigung der Rechteinhaber erlaubt. Mehr erfahren

Conditions d'utilisation
L'ETH Library est le fournisseur des revues numérisées. Elle ne détient aucun droit d'auteur sur les revues et n'est pas responsable de leur contenu. En règle générale, les droits sont détenus par les éditeurs ou les détenteurs de droits externes. La reproduction d'images dans des publications imprimées ou en ligne ainsi que sur des canaux de médias sociaux ou des sites web n'est autorisée qu'avec l'accord préalable des détenteurs des droits. En savoir plus

Terms of use
The ETH Library is the provider of the digitised journals. It does not own any copyrights to the journals and is not responsible for their content. The rights usually lie with the publishers or the external rights holders. Publishing images in print and online publications, as well as on social media channels or websites, is only permitted with the prior consent of the rights holders. Find out more

Download PDF: 17.07.2025

ETH-Bibliothek Zürich, E-Periodica, https://www.e-periodica.ch

Les promenades d'« Aînés »

Les grottes de Vallorbe

Un enchantement à chaque pas.

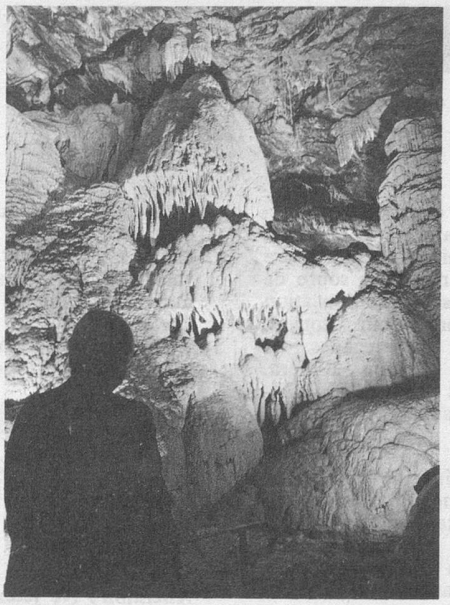

Il y a des marches...

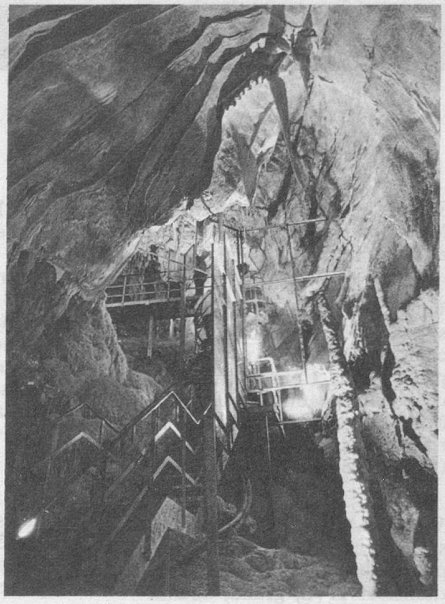

Désormais, aussi souvent que possible, « Aînés » proposera à ses lecteurs des buts de promenade offrant un intérêt particulier. Aujourd'hui nous leur conseillons de se rendre à Vallorbe et de suivre le cours de l'Orbe jusqu'à sa source vauclusienne. De là, rien n'est plus aisé que de pénétrer dans les fameuses grottes devenues attraction touristique de choix, où le spectacle est merveilleux. Le chemin qui permet la visite des grottes illuminées est large et confortable. Le prospectus officiel décrit si bien les lieux, que nous en reprenons le texte :

« Depuis fort longtemps, la source vauclusienne de l'Orbe intrigue les naturalistes. En 1893 déjà, un scaphandrier entreprit de plonger dans le siphon, hélas sans succès ! Ce n'est qu'en 1964 que des plongeurs découvrirent ces grottes merveilleuses, creusées au cours des siècles par l'Orbe, dès sa sortie des lacs de Joux et Brenet, sis à 1000 m d'altitude. Et, quelque 200 m plus bas, au sein d'un impressionnant site rocheux, jaillit sa résurgence.

» Depuis la Centrale électrique, vous suivez, au fil de l'eau, un chemin ombragé qui vous conduira au seuil de la résurgence. De là, par une galerie artificielle, vous pénétrerez dans la salle du Cairn : début d'une attrayante aventure. Stalagmites et stalagtites, draperies et colonnes d'une très grande beauté vous émerveilleront tout au long d'un agréable parcours, jusqu'à la salle noire. Alors, dans un décor dantesque, vous retrouverez l'Orbe, bruyante et tourmentée, qui vous offrira un spectacle étonnant. »

Spectacle étonnant, certes, qui constitue une inoubliable révélation pour ceux qui n'ont jamais pénétré dans les entrailles de la terre. La visite dure une petite heure. Elle est commentée par des guides qui répondent aimablement aux questions. Il y a une finance d'entrée.

Mais attention : de la gare de Vallorbe à la source, il y a 3 km. Aller et retour, cela fait 6 km à ajouter à la visite. A l'intérieur de la grotte, le chemin est confortable, mais les marches sont nombreuses. La visite est déconseillée aux handicapés et aux personnes marchant avec une canne. Et si ces 6 km de marche vous font peur, Vallorbe possède 2 taxis. Vous les trouverez à la gare CFF, ou par téléphone. En vous y installant à 2, 3 ou 4, la course sera d'un prix tout à fait abordable.

(Photos Yves Debraine)

L'Orbe, à sa source.

SOCIÉTÉ ÉLECTRIQUE DU CHATELARD

SERVICE DU GAZ
2 énergies propres à votre service
Magasins à votre disposition

Avez-vous déjà dégusté
Les Escargots du Mont-d'Or, Les Délices du Mont-d'Or, Les cuisses de grenouilles fraîches ou surgelées ?
Alors une seule adresse :
ROLAND FIVAZ
1337 Vallorbe
Tél. (021) 83 13 24
rue de Lausanne 31
ou ses dépositaires.

Marc JEANMONOD
OPTICIEN
Entière satisfaction par la qualité
Tél. (021) 83 10 85
1337 VALLORBE
2, place de la Liberté

BANQUE CANTONALE VAUDOISE
ACENCE DE VALLORBE
Change
Safes
Trésor permanent
Téléphone 021/83 23 21