

**Zeitschrift:** Aînés : mensuel pour une retraite plus heureuse  
**Herausgeber:** Aînés  
**Band:** 19 (1989)  
**Heft:** 5

**Rubrik:** MDA : mouvement des aînés

### **Nutzungsbedingungen**

Die ETH-Bibliothek ist die Anbieterin der digitalisierten Zeitschriften. Sie besitzt keine Urheberrechte an den Zeitschriften und ist nicht verantwortlich für deren Inhalte. Die Rechte liegen in der Regel bei den Herausgebern beziehungsweise den externen Rechteinhabern. [Siehe Rechtliche Hinweise.](#)

### **Conditions d'utilisation**

L'ETH Library est le fournisseur des revues numérisées. Elle ne détient aucun droit d'auteur sur les revues et n'est pas responsable de leur contenu. En règle générale, les droits sont détenus par les éditeurs ou les détenteurs de droits externes. [Voir Informations légales.](#)

### **Terms of use**

The ETH Library is the provider of the digitised journals. It does not own any copyrights to the journals and is not responsible for their content. The rights usually lie with the publishers or the external rights holders. [See Legal notice.](#)

**Download PDF:** 08.02.2025

**ETH-Bibliothek Zürich, E-Periodica, <https://www.e-periodica.ch>**

**SECRETARIAT ROMAND:** Clos-de-Bulle 7, case postale 373, 1000 Lausanne, tél. 021/23 84 34  
Section voyages-vacances, tél. 021/23 84 33  
Ouverture du lundi au vendredi de 8 h à 11 h 45 et de 13 à 16 h 45

**SECRETARIAT GENEVOIS:** Av. Sainte-Clotilde 9, 1205 Genève, tél. 022/29 83 84  
Ouverture du lundi au vendredi de 13 h 30 à 17 h 30

**PERMANENCE TÉLÉPHONIQUE DES SECTIONS NEUCHÂTELOISE, BERNOISE ET FRIBOURGEOISE:** Tél. 032/22 43 43 (Bienne)  
Du lundi au vendredi de 8 à 12 h et de 14 à 17 h

## SECTION VAUDOISE

### Rappel des spectacles

**Du 25 avril au 13 mai:** Centre dramatique de Lausanne, Théâtre de Vidy:  
La Fontaine de J. M. Synge.  
Horaire selon le jour de la représentation.  
Prix: Fr. 14.- (membre MDA).

**Du 17 au 31 mai:** Théâtre Kléber Méleau, ch. de l'Usine à Gaz 9, Renens:  
«Dialogues d'exilés, Brecht».  
Horaire selon le jour de la représentation.  
Prix: Fr. 15.- (membre MDA).  
Renseignements et location: Secrétariat MDA, tél. 021/23 84 34.

### Promenades pédestres

**Responsable:** M<sup>me</sup> Georgette Guntendorfer. Tél. 021/37 86 08.

**Mardi 2 mai:** Visite des installations des eaux d'Henniez, à Lucens.

**Jeudi 11 mai:** La Sarraz - La Venoge - Cossonay-Gare.

**Jeudi 18 mai:** St-Cergue - Arzier.

**Mardi 23 mai:** Moreillon - La Goguire - Rivaz.

**Jeudi 1<sup>er</sup> juin:** Vauderens - Le Saulgy - Siviriez.

Participation aux frais: Fr. 3.- pour l'année.

Programmes des marcheurs à votre disposition contre une enveloppe timbrée avec vos noms et adresse au secrétariat MDA, case postale 373, 1000 Lausanne 17.

### Cyclo 3

**Responsable:** M. Marcel Michod, tél. 021/881 19 60.

**Mardi 2 mai:** Vevey - Châtel-St-Denis - Chexbres - Corniche - Lutry.

**Mardi 9 mai:** Cossonay - Route de l'Etraz - St-Prex - Morges.

**Mardi 16 mai:** Echallens - Ependes - Eclépens.

**Mardi 23 mai:** Romanel - Ouchy.

**Mardi 30 mai:** Plaine du Rhône - St-Gingolph.

Programme contre une enveloppe timbrée avec vos noms et adresse au secrétariat MDA, CP 373, 1000 Lausanne 17.

## Conteurs

Dans le cadre du groupe des conteurs du MDA, conférences de 10 à 12 h.

**Jeudi 11 mai:** «A l'écoute des contes» par Jean-François Chatagny.

Prix: Fr. 5.-

**Salle Bridel (église des Terreaux), Terreaux 14, entrée nord, Lausanne.**

---

## SECTION FRIBOURGEOISE

### Nouvelle activité: le minigolf

Minigolf du Jura, Fribourg (après l'étang/arrêt trolleybus). Lors du 1<sup>er</sup> rendez-vous, mardi 2 mai, à 14 h 30, les intéressés seront orientés sur les techniques de ce jeu. La rencontre a lieu par beau temps au Minigolf, et par mauvais temps au restaurant Richelieu au Jura.

**Renseignements et inscriptions:** M<sup>me</sup> Léonie Aubry, Joseph-Reichlen 2, 1700 Fribourg, tél. 037/22 50 51.

Prix: Fr. 29.- (abonnement pour 10 parcours).

### Promenades à vélo

A votre rythme... et dans la bonne humeur, des balades organisées et accompagnées dans la campagne fribourgeoise. Tous les vendredis, par beau temps. Rendez-vous à 14 h, rte de Bertigny (Hôpital Daler).

**Renseignements et inscriptions:** M<sup>me</sup> Marguerite Rappo, Guintzet 21, 1700 Fribourg, tél. 037/24 30 25.

### Excursion

Mardi 23 mai.

L'Auberson - Col des Roches - visite du Musée des boîtes à musique et des Moulins souterrains.

Prix: Fr. 40.- (y compris le repas avec dessert).

Départ de Fribourg.

**Inscriptions et renseignements:** M<sup>me</sup> Gaby Niederer, Sainte-Agnès 8, 1700 Fribourg, tél. 037/26 28 03.

## SECTION BERNOISE

### Conteurs

Dans le cadre de la formation de conteurs qui se déroule à Bienne, conférences publiques, ouvertes à tous.

**Vendredi 12 mai:** «Le vocabulaire des contes».

**Vendredi 16 juin:** «La mythologie grecque, base de contes populaires français», par Jacqueline Bräutigam.

Maison Farel, Quai du Haut 12, (salle 2 ou 4), Bienne, de 9 h 45 à 11 h 45.

Prix: Fr. 5.- la conférence.

### Excursion

Mercredi 10 mai.

Signal de Bougy (arrêt à Morges ou Lausanne au retour).

Prix: Fr. 28.- (non compris le repas/self-service individuel sur place). Départ de Saint-Imier, arrêts dans le Vallon, Sonceboz, Bienne et La Neuveville.

**Inscriptions et renseignements:** M. Pierre Helfer, Collège 24, 2605 Sonceboz, tél. 032/97 10 20.

---

## SECTION NEUCHÂTELOISE

### Conteurs

Dans le cadre de la formation de conteurs:

**Lundi 22 mai:** «Les contes modernes», par Marcelle Faillettaz et Luc Pauchon, Cité universitaire, Clos-Brochet 10 (salle 4 ou 5), Neuchâtel, de 10 à 12 h.

Prix: Fr. 5.- la conférence.

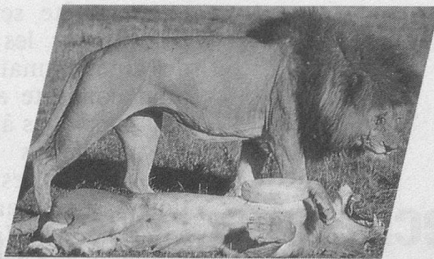

## Kenya Safari et baignade

Vol Genève-Nairobi et retour Mombasa-Genève, transferts, logement en chambre à 2 lits en safari, pension complète, bus de 6 à 7 personnes, train Nairobi-Mombasa, entrée aux parcs, excursions et tours de ville, taxes d'aéroport, frais de visa. Un safari d'une semaine vous fera découvrir des réserves d'animaux les plus riches et étendues du monde, ainsi qu'une variété inouïe de flore. Ensuite, transfert à Mombasa en train, où vous passerez une semaine de séjour balnéaire sur une plage de rêve!

**Prix: Fr. 2960.-** (réduction au départ de Zurich: Fr. 100.-)

(membre MDA: Fr. 2890.-)

Dates: du 18 juin au 3 juillet.

## Turquie Magies de l'Orient charmes de l'Asie

Vol Genève-Istanbul et retour, vols internes Istanbul-Izmir-Ankara et Erzurum-Istanbul, transferts, hôtels\*\*\*, pension complète, visites et excursions au programme, guide parlant français, taxes d'aéroport.

**Prix: Fr. 2310.-**

(membre MDA: Fr. 2240.-)

Dates: du 3 au 15 juin.

## Anglet (Biarritz)

Vol Genève-Bordeaux et retour, transferts, hôtel à Bordeaux, tour de ville guidé, VVF d'Anglet (près de Biarritz), pension complète (vin compris au village), excursions au programme. Le village d'Anglet, où votre séjour aura lieu, se situe en bordure de l'Océan, dans le cadre prestigieux de la Chambre d'Amour. Adossé à la falaise, il se dresse tel un navire ancré sur la grève. Deux personnes par chambre avec sanitaires communs. Des excursions sont prévues pour vous faire découvrir la région. Nombreuses promenades dans les alentours de Biarritz.

**Prix: Fr. 1520.-**

(membre MDA: Fr. 1450.-)

Dates: du 13 au 27 juin.

## Propriano (Sud de la Corse) Baignade

Vol Genève-Ajaccio et retour, transferts, hôtel «Arena Bianca», pension complète (vin compris), excursions au programme. La Corse, île de beauté, terre de tourisme, a une vocation d'accueil. Hôtel situé au bord d'une belle plage de sable. Les chambres à 2 lits sont toutes avec sanitaires privés. Quelques excursions seront organisées pour vous faire visiter la région.

**Prix: Fr. 1720.-**

(membre MDA: Fr. 1650.-)

Dates: du 18 juin au 2 juillet.

## Excursion

Mardi 9 mai.

Porrentruy, visite guidée du Jardin botanique et des serres.

**Prix: Fr. 39.-** (y compris le repas avec dessert).

Le parcours du car prévoit un passage en France, donc n'oubliez pas votre **carte d'identité**. Départ de Neuchâtel, arrêts au Val-de-Ruz et à La Chaux-de-Fonds.

**Inscriptions et renseignements: M. Georges Laager, Pain-Blanc 28, 2003 Neuchâtel, tél. 038/31 49 30.**

# VOYAGES-VACANCES

## Munich et les Châteaux de Bavière

Car venant de Genève, Lausanne, repas à l'aller et au retour, hôtel\*\*\* centré, pension complète, visites et excursions au programme, guide parlant français.

**Prix: Fr. 840.-**

(membre MDA: Fr. 770.-)

Dates: du 22 au 26 mai.

## Malte

Vol Zurich-La Valette et retour, transferts, hôtel\*\*\*, pension complète, visites et excursions au programme, guide parlant français, hôtel avec piscine d'eau de mer extérieure.

**Prix: Fr. 1810.-**

(membre MDA: Fr. 1740.-)

Dates: du 31 mai au 11 juin.

## Bulletin d'inscription

à retourner au MDA  
CP 373, 1000 Lausanne 17  
Tél. 021/23 84 33

J'inscris \_\_\_\_\_ personne(s)

au voyage \_\_\_\_\_

Nom: \_\_\_\_\_

Prénom: \_\_\_\_\_

Rue: \_\_\_\_\_

N/P. Localité: \_\_\_\_\_

Tél.: (     ) \_\_\_\_\_