Zeitschrift: Aînés : mensuel pour une retraite plus heureuse
Herausgeber: Aînés
Band: 21 (1991)
Heft: 11

Rubrik: Agenda

Nutzungsbedingungen
Die ETH-Bibliothek ist die Anbieterin der digitalisierten Zeitschriften. Sie besitzt keine Urheberrechte an den Zeitschriften und ist nicht verantwortlich für deren Inhalte. Die Rechte liegen in der Regel bei den Herausgebern beziehungsweise den externen Rechteinhabern. Siehe Rechtliche Hinweise.

Conditions d'utilisation
L'ETH Library est le fournisseur des revues numérisées. Elle ne détient aucun droit d'auteur sur les revues et n'est pas responsable de leur contenu. En règle générale, les droits sont détenus par les éditeurs ou les détenteurs de droits externes. Voir Informations légales.

Terms of use
The ETH Library is the provider of the digitised journals. It does not own any copyrights to the journals and is not responsible for their content. The rights usually lie with the publishers or the external rights holders. See Legal notice.

Download PDF: 06.05.2025

ETH-Bibliothek Zürich, E-Periodica, https://www.e-periodica.ch

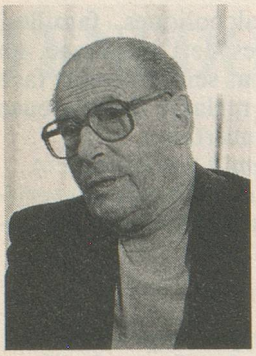

Marche à pied

Présenté dans notre «portrait» de novembre 1990 – déjà un an! – le professeur genevois Louis Moutinot a, lui aussi, parcouru la Voie Suisse au cours de ces derniers mois. Il présentera une conférence, agrémentée de clichés, sur ses nombreux périples pédestres, *lundi 25 novembre* à 20 h à la salle de la Société genevoise de photographie, 2, rue de la Chapelle, à Genève. Entrée libre et dépaysement assuré!

L'Escale

L'Escale, Centre de loisirs pour aînés, à la Tour-de-Peilz, vous propose, en décembre:
Dimanche 1er à 11 h:
Un récital de piano et flûte, «servi» par Marianne et Pierre-André Vincent. Repas à 12 h, sur inscription.
Lundi 2 décembre à 15 h:
La Chorale des aînés de Lausanne qui donnera un grand concert au Temple de La Tour-de-Peilz. Entrée libre. Collecte.
Jeudi 5 décembre à 14 h 15:
Une rétrospective des activités de l'année.
Mardi 10 décembre à 14 h 15:
Chansons interprétées par les dames de chœur.
Dimanche 15 décembre à 12 h:
Repas de midi
Vendredi 20, à 14 h 15:
Noël en musique, en chansons et en poésie, grâce aux talents conjugés de nos divers groupes d'activités, et de goûter à la lueur des bougies.

Et enfin l'Escale et ceux qui l'animent vous souhaitent des Fêtes heureuses, pendant lesquelles l'amitié brillera comme une lumière de vie. Bonne année à tous.

Yverdon-les-Bains Il n'y a que le premier pas qui coûte

Le plus difficile en toute chose, c'est de commencer.
Pour trinquer ou bavarder, chanter ou danser, si vous ne l'avez pas encore fait, alors venez passer cet après-midi de musique organisé une fois par mois au Grand Hôtel des Bains d'Yverdon.
Le dimanche 10 novembre, *dans la grande salle «La belle époque» René vous attend avec son piano et synthétiseur. Les tangos et valses anglaises seront en priorité.*
De 14 h 15 à 17 h 15 pour le prix de Fr. 4.–. Pour que cela continue l'année prochaine, venez nombreux.

Une occasion à saisir Vivez les Championnats d'Europe de patinage artistique!

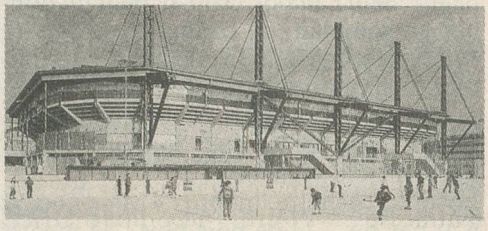

Du 20 au 26 janvier, la patinoire de Malley, à Lausanne, accueillera les Championnats d'Europe de patinage artistique. Les organisateurs, en collaboration avec Pro Senectute-Vaud et le journal «Aînés», vous proposent pendant trois jours, dès 14 heures, des places à prix réduits: Fr. 14.– (au lieu de Fr. 20.–). Il s'agira des 300 meilleures places de la patinoire qui, à l'occasion du 75e anniversaire de Pro Senectute, seront mises en priorité à la disposition des aînés.

Mercredi 22 janvier à 14 h: Programme original messieurs
Jeudi 23 janvier à 14 h: Danses originales
Vendredi 24 janvier à 14 h: Programme original dames

Il fera chaud dans la patinoire qui, pour l'occasion, sera enveloppée d'une tente; une température de 20 degrés est assurée. Plusieurs emplacements sont d'ores et déjà réservés pour les handicapés.

Réservations dès le 10 novembre auprès de Pro Senectute-Vaud à Lausanne, tél. 021/36 17 21. Cette offre est valable pour les aînés de toute la Suisse romande. Alors, si le patinage artistique vous intéresse, ne manquez pas cette occasion unique de voir évoluer à quelques mètres de vous l'élite européenne de ce sport artistique.