Zeitschrift: Aînés : mensuel pour une retraite plus heureuse

Herausgeber: Aînés

Band: 22 (1992)

Heft: 5

Rubrik: Souvenirs d'un objectif : en valais : on greule les cancoires

Nutzungsbedingungen

Die ETH-Bibliothek ist die Anbieterin der digitalisierten Zeitschriften. Sie besitzt keine Urheberrechte an den Zeitschriften und ist nicht verantwortlich für deren Inhalte. Die Rechte liegen in der Regel bei den Herausgebern beziehungsweise den externen Rechteinhabern. Siehe Rechtliche Hinweise.

Conditions d'utilisation

L'ETH Library est le fournisseur des revues numérisées. Elle ne détient aucun droit d'auteur sur les revues et n'est pas responsable de leur contenu. En règle générale, les droits sont détenus par les éditeurs ou les détenteurs de droits externes. Voir Informations légales.

Terms of use

The ETH Library is the provider of the digitised journals. It does not own any copyrights to the journals and is not responsible for their content. The rights usually lie with the publishers or the external rights holders. See Legal notice.

Download PDF: 06.05.2025

ETH-Bibliothek Zürich, E-Periodica, https://www.e-periodica.ch

Souvenirs d'un objectif

Pierre Izard

En Valais: On greule les cancoires

Greuler = secouer un arbre pour en faire tomber les fruits; cancoire = hanneton.

D'apparence innocente, le gros insecte est la proie facile des enfants qui, souvent, le martyrisent.
Il arrive en général tous les 3 ans, irrégulièrement, dans certaines régions, et s'attaque aux feuilles des arbres qui le logent et le nourrissent.
Il vole mal «Etourdi comme un hanneton», se jetant contre les obstacles.
Le hannetonnage est obligatoire, les insectes récoltés se vendant pour «la soupe aux cochons».
Actuellement ces parasites sont en forte diminution.
On raconte que les Américains ont testé le hanneton par ordinateur, donnant les renseignements suivants: poids, surface des ailes, nombre de battements par seconde. Et la machine a répondu: «Ne peut pas voler».

Vous cherchez une maison de retraite où les jours sont moins tristes et où l'on est encore actif?

Alors venez visiter

La Fontanelle

Résidence pour personnes âgées

située à 10 min à pied du cœur de Vevey, dans un quartier calme.

Demeure ancienne, aménagée confortablement et jouissant d'un beau jardin.

Jour et nuit:
équipe médicale qualifiée, médecin responsable.
Physiothérapie, ozonothérapie, réflexologie, relaxation.

Animations fréquentes: films, jeux, promenades, théâtres, conférences, etc.

Bd Saint-Martin 12 – 1800 VEVEY
Téléphonez-nous au 922 66 72

RÉSIDENCE RICHEMONT-VILLAGE

NOUVEAU
Etablissement médico-social
reconnu par les caisses-maladie

31 lits, avec ascenseur et protection incendie pour personnes âgées de type C. Longs et courts séjours acceptés.

Calme. Ensoleillement. Vue panoramique sur les Alpes. Cuisine soignée. Chambres à 1 ou 2 lits avec balcons. Soins et surveillance médicaux 24 heures sur 24. Médecins responsables, infirmiers diplômés.

Renseignements: Direction, tél. 025/34 20 01
«La Cretasse», 1854 Leysin

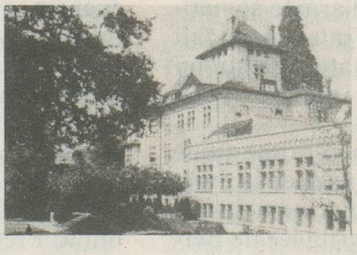

Château de la Rive

Etablissement médico-social

type C et D

Situation privilégiée. Grand parc arborisé.
Soins assurés par personnel diplômé.
Reconnu par les caisses maladie.
A 10 min. du centre de Lausanne, arrêt trolleybus Nº 9.

Ch. de Curtinaux 14 1095 LUTRY Tél. 021/39 10 41