Zeitschrift: Aînés : mensuel pour une retraite plus heureuse

Herausgeber: Aînés

Band: 24 (1994)

Heft: 9

Rubrik: Social Vaud : Pro Senectute au comptoir suisse

Nutzungsbedingungen

Die ETH-Bibliothek ist die Anbieterin der digitalisierten Zeitschriften auf E-Periodica. Sie besitzt keine Urheberrechte an den Zeitschriften und ist nicht verantwortlich für deren Inhalte. Die Rechte liegen in der Regel bei den Herausgebern beziehungsweise den externen Rechteinhabern. Das Veröffentlichen von Bildern in Print- und Online-Publikationen sowie auf Social Media-Kanälen oder Webseiten ist nur mit vorheriger Genehmigung der Rechteinhaber erlaubt. Mehr erfahren

Conditions d'utilisation

L'ETH Library est le fournisseur des revues numérisées. Elle ne détient aucun droit d'auteur sur les revues et n'est pas responsable de leur contenu. En règle générale, les droits sont détenus par les éditeurs ou les détenteurs de droits externes. La reproduction d'images dans des publications imprimées ou en ligne ainsi que sur des canaux de médias sociaux ou des sites web n'est autorisée qu'avec l'accord préalable des détenteurs des droits. En savoir plus

Terms of use

The ETH Library is the provider of the digitised journals. It does not own any copyrights to the journals and is not responsible for their content. The rights usually lie with the publishers or the external rights holders. Publishing images in print and online publications, as well as on social media channels or websites, is only permitted with the prior consent of the rights holders. Find out more

Download PDF: 14.07.2025

ETH-Bibliothek Zürich, E-Periodica, https://www.e-periodica.ch

PRO SENECTUTE AU COMPTOIR SUISSE

En complément aux réseaux de soins coordonnés mis en place dans le canton, Pro Senectute-Vaud propose, aujourd'hui, aux pouvoirs publics de développer deux actions gérontologiques spécifiques: la prévention du «mal-vieillir» et l'information et l'action sociale, et ainsi de valoriser la personne qui avance en âge pour elle-même et pour la société. A découvrir au Comptoir.

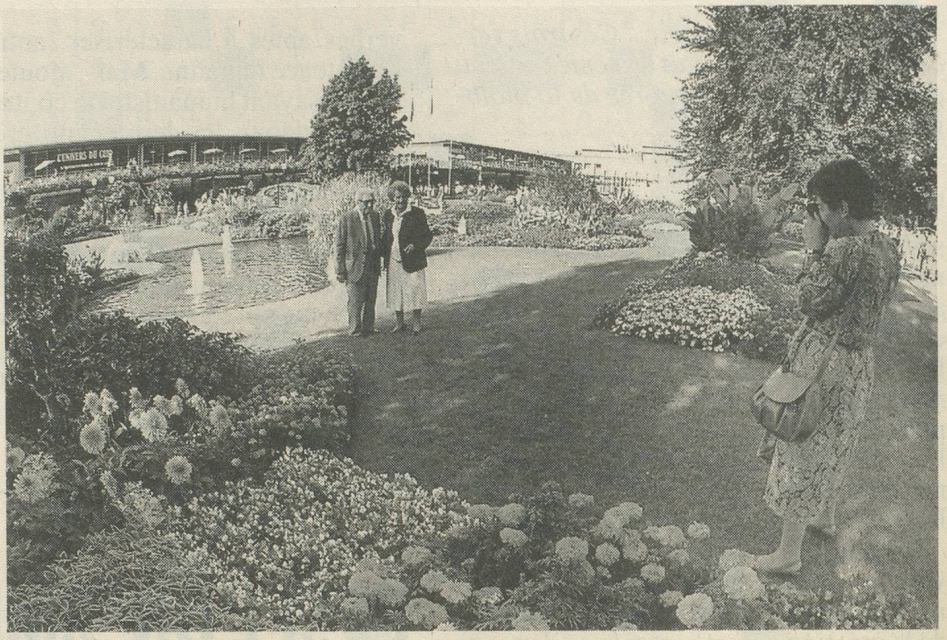

Profitez de votre passage au Comptoir pour flâner dans les jardins de Beaulieu. Photo Y.D.

Dans la perspective de rencontrer et d'informer le public sur ses nouveaux objectifs, Pro Senectute-Vaud s'associe, à nouveau, à l'importante manifestation qu'est le Comptoir Suisse. Une équipe sympathique y accueillera jeunes et moins jeunes en halle 2, 1er étage, à côté duGrill-Room.

Pour la 2e année consécutive, Pro Senectute-Vaud organise, durant le Comptoir, cinq «déjeuners-contact» ayant pour but de favoriser des rencontres entre les «55 ans +» (accompagnés, s'ils le souhaitent, de leur famille et entourage) et divers intervenants. Cinq thèmes sont proposés:

Jeudi 15 septembre: «Nouveau rôles pour chômeurs âgés et retraités!» Le chômage de longue durée, la mise à la retraite ou en préretraite représentent des situations nouvelles pour la société. Quels rôles peuvent jouer des personnes en meilleure forme qu'autrefois dans leur corps et dans leur tête, mais exclues des circuits de travail? La société a-t-elle vraiment pris conscience de ce potentiel d'expérience et d'engagement?

Vendredi 16 septembre: «Vos parents vieillissent!» La présence et l'aide que l'on est appelé à offrir à un parent âgé n'est pas toujours simple et peut même devenir pesante, pour ne pas dire conflictuelle. L'atelier «J'accompagne un parent âgé» peut être le soutien recherché pour répondre aux difficultés rencontrées. Une présentation du contenu de l'atelier vous est proposée.

Mardi 20 septembre: «La tête ailleurs»/Agenda des Aînés. «La tête ailleurs», émission animée par Jean-Charles Simon et Daniel Fazan, se propose d'informer, tout au long de l'année, son auditoire des diverses et nombreuses activités de la semaine. Le dimanche soir, l'Agenda des Aînés rend compte également des multiples services mis à la disposition des retraités et de leur entourage. Jean-Charles Simon et Daniel Fazan enregistreront leur émission en direct du Comptoir.

Jeudi 22 septembre: «Aux fins gourmets 55 + (la restauration)». Il vous arrive d'aller au restaurant. Oui, mais voilà! Comment choisir le bon restaurant? La table y est-elle bonne, le prix abordable, l'accueil et l'architecture adaptés à vos besoins? Résultats de l'enquête menée auprès de 8000 personnes (1237 réponses) et proclamation des résultats du concours.

Vendredi 23 septembre: «J'entre en maison de retraite». Pourquoi décider d'entrer en maison de retraite? Comment choisir l'établissement? Qu'existe-t-il dans le canton? Comment financer le séjour? A toutes vos questions, un spécialiste peut répondre.

Ces rencontres auront lieu au Grill-Room de 9 à 11 h. Dès 9 h, les participants pourront entrer au Comptoir sur présentation du programme des déjeuners-contact (à retirer auprès de Pro Senectute-Vaud, ou à l'entrée le jour même). Le billet d'entrée sera vendu au cours des petits déjeuners.

Comme les autres années, une journée «55 +» est fixée au *mardi 20 septembre.* Elle débutera par le déjeuner-contact au Grill-Room «La tête ailleurs» (Agenda des Aînés), émission de la RSR1. Le repas, servi au Grand Restaurant, sera suivi d'un après-midi récréatif.

Au programme: animation musicale, défilé de mode de la maison Beyeler, danse et musique pour tous, avec Jean-Claude Corpataux et Raymond Vuffray.

En téléphonant au 021/646 17 21, avant l'ouverture du Comptoir, vous pourrez obtenir des billets d'entrée au prix préférentiel de Fr. 5.- valables tous les jours.

(Des bons de réduction de Fr. 2.- sur le repas du mardi 20 septembre peuvent être retirés auprès de Pro Senectute-Vaud.)

Pour tous renseignements: Pro Senectute-Vaud, tél. 021/646 17 21.