Zeitschrift: Générations plus : bien vivre son âge
Herausgeber: Générations
Band: - (2014)
Heft: 58

Artikel: Nous avons tous un sosie!
Autor: B.W.
DOI: https://doi.org/10.5169/seals-831300

Nutzungsbedingungen
Die ETH-Bibliothek ist die Anbieterin der digitalisierten Zeitschriften auf E-Periodica. Sie besitzt keine Urheberrechte an den Zeitschriften und ist nicht verantwortlich für deren Inhalte. Die Rechte liegen in der Regel bei den Herausgebern beziehungsweise den externen Rechteinhabern. Das Veröffentlichen von Bildern in Print- und Online-Publikationen sowie auf Social Media-Kanälen oder Webseiten ist nur mit vorheriger Genehmigung der Rechteinhaber erlaubt. Mehr erfahren

Conditions d'utilisation
L'ETH Library est le fournisseur des revues numérisées. Elle ne détient aucun droit d'auteur sur les revues et n'est pas responsable de leur contenu. En règle générale, les droits sont détenus par les éditeurs ou les détenteurs de droits externes. La reproduction d'images dans des publications imprimées ou en ligne ainsi que sur des canaux de médias sociaux ou des sites web n'est autorisée qu'avec l'accord préalable des détenteurs des droits. En savoir plus

Terms of use
The ETH Library is the provider of the digitised journals. It does not own any copyrights to the journals and is not responsible for their content. The rights usually lie with the publishers or the external rights holders. Publishing images in print and online publications, as well as on social media channels or websites, is only permitted with the prior consent of the rights holders. Find out more

Download PDF: 13.07.2025

ETH-Bibliothek Zürich, E-Periodica, https://www.e-periodica.ch

Nous avons tous **un sosie!**

L'avez-vous déjà rencontré? Votre double existe, un photographe en apporte la preuve!

Saisissant travail que celui mené depuis quelques années par le photographe québécois François Brunelle: débusquer, sur la surface de ce globe, des sosies naturels, lesquels, pour la plupart, ne s'étaient jamais rencontrés avant! Le Canadien, qui a sillonné de nombreux pays depuis 2000, dont la Suisse, prépare aujourd'hui une exposition en Colombie, après avoir lancé comme à son accoutumée un appel aux «candidats» sosies. «C'est simple: je donne rendez-vous à ceux qui m'ont répondu et leur demande de venir avec des vêtements neutres, sans marques et sans artifices. La magie opère alors! Vous savez, même moi, j'ai trouvé mon sosie: un acteur canadien! Ces images sont aussi l'occasion de s'interroger: qui suis-je vraiment en dehors de mon enveloppe corporelle?» Question cruciale que se sont déjà posée plus de 200 paires de sosies à travers le monde, toujours devant l'objectif attentif de François Brunelle. **B. W.**

Jean Maheux et le photographe François Brunelle, en 2004, au Canada.

Et vous, vous avez aussi un double? Une personne qui vous ressemble, mais qui n'est pas de la même famille que vous? Annoncez-vous à François Brunelle (info@francoisbrunelle.com), il se déplace dans le monde entier.

→ SUR LE SITE

Découvrez d'autres photos de sosies sur generations-plus.ch

Bien connu au Canada, l'acteur Rémy Girard et son sosie Gabriel Guilbert, lequel doit régulièrement sacrifier à l'exercice de l'autographe!

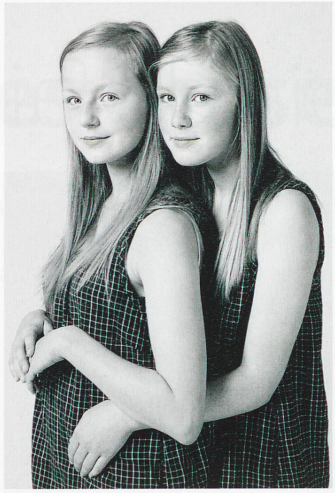

Toutes deux Anglaises, Morgan Bowden et Imogen Rawe se sont rencontrées à l'école, à l'âge de 8 ans. «Non, devaient-elles répondre, nous ne sommes même pas des sœurs!»

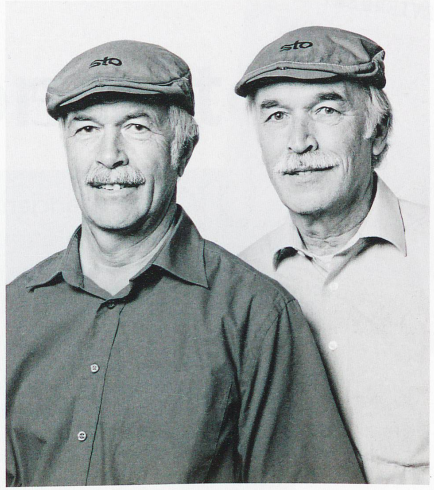

Fous de cyclisme, les deux Allemands Rudi Kistler et Maurus Oehmann se sont rencontrés sur la route. Et sont devenus amis, tout comme leur épouse.

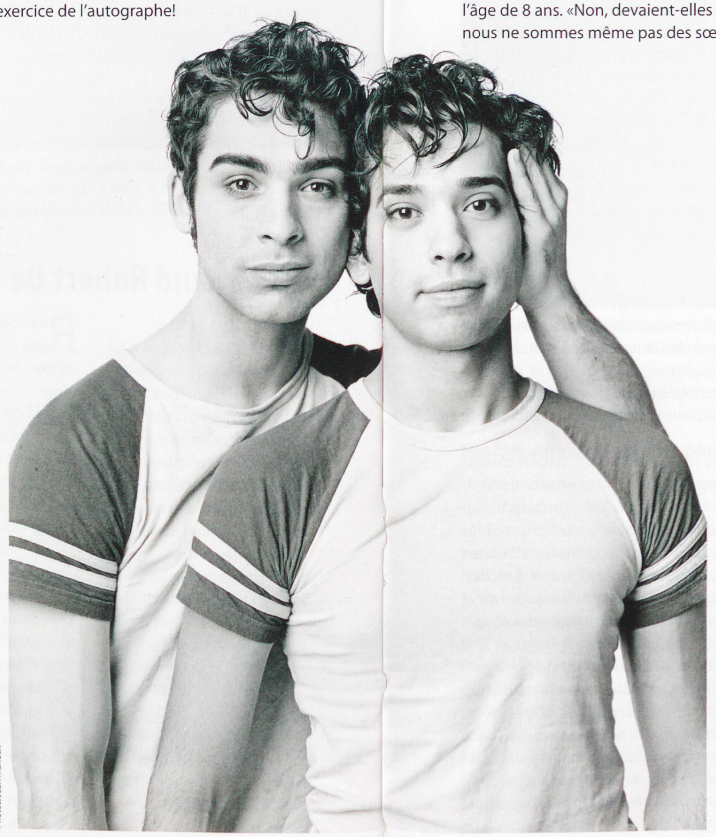

Photos: Jean Maheux

Nathaniël Siri, chorégraphe, et Edward Toledo, danseur. Ils se sont croisés au repas de Noël de leur entreprise et sont devenus amis.

Les Canadiennes Marie-Chantal Perron et Nancy Paul, l'une est actrice dans des séries TV, et l'autre, assistante dentaire. Bluffant, non?