Zeitschrift: Heimatschutz = Patrimoine
Herausgeber: Schweizer Heimatschutz
Band: 3 (1908)
Heft: 3

Werbung

Nutzungsbedingungen
Die ETH-Bibliothek ist die Anbieterin der digitalisierten Zeitschriften auf E-Periodica. Sie besitzt keine Urheberrechte an den Zeitschriften und ist nicht verantwortlich für deren Inhalte. Die Rechte liegen in der Regel bei den Herausgebern beziehungsweise den externen Rechteinhabern. Das Veröffentlichen von Bildern in Print- und Online-Publikationen sowie auf Social Media-Kanälen oder Webseiten ist nur mit vorheriger Genehmigung der Rechteinhaber erlaubt. Mehr erfahren

Conditions d'utilisation
L'ETH Library est le fournisseur des revues numérisées. Elle ne détient aucun droit d'auteur sur les revues et n'est pas responsable de leur contenu. En règle générale, les droits sont détenus par les éditeurs ou les détenteurs de droits externes. La reproduction d'images dans des publications imprimées ou en ligne ainsi que sur des canaux de médias sociaux ou des sites web n'est autorisée qu'avec l'accord préalable des détenteurs des droits. En savoir plus

Terms of use
The ETH Library is the provider of the digitised journals. It does not own any copyrights to the journals and is not responsible for their content. The rights usually lie with the publishers or the external rights holders. Publishing images in print and online publications, as well as on social media channels or websites, is only permitted with the prior consent of the rights holders. Find out more

Download PDF: 22.07.2025

ETH-Bibliothek Zürich, E-Periodica, https://www.e-periodica.ch

Wenn Sie Wert
auf eine saubere Korrespondenz
legen,
so kaufen Sie eine **Underwood**
Schreibmaschine mit sichtbarer Schrift.
Ueber 250000 Stück im Gebrauch.
Prospekte gratis durch **J. G. Muggli, Zürich-E.**

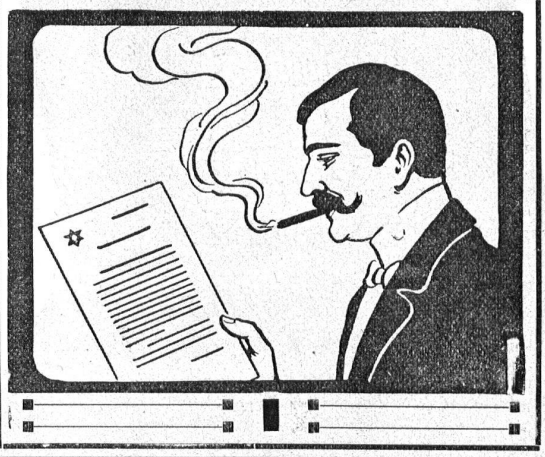

Reklame-Drucksachen

wie Preislisten, illustrierte Kataloge, Broschüren,
liefern als Spezialität in höchster Vollendung

Buch- und Kunstdruckerei A. Benteli & Co., Bümpliz-Bern

HOTELS UND PENSIONEN

HOTELS ET PENSIONS

Adelboden GRAND HOTEL. Wintersport. – 180 Betten. – Salons, Billard, Lesezimmer, Café-Restaurant. – Zentralheizung. Pension mit Zimmer 8 bis 14 Fr. Besitzer: EMIL GURTNER.

Château-d'Oex BERTHOD's HOTELS. – Grand Hotel Ier ordre. – Hotel-Pension Berthod.

Davos GRAND HOTEL KURHAUS DAVOS. – Konversationshaus, Theater, Wandelhalle. 220 Betten. – Lese-, Rauch-, Billard-Zimmer. – Lawn-tennis. – Park. Pensionspreis von 8 Fr. an. Direkt.: W. HOLSBOER.

Genf TOURING HOTEL ET DE LA BALANCE. – Bevorzugt von Schweizer Familien. – Modernste Einrichtung. – Gute Küche. – Omnibus am Bahnhof. LEOPOLD MÜLLER, Besitzer.

Basel GRAND HOTEL DE L'UNIVERS am Zentralbahnhof. – Vornehmes Hotel mit jedem modernen Komfort. – Auto-Garage.

Schönegg Hotel und Pension. Kienthal – Station Reichenbach – Spiez-Frutigen-Bahn. Neu eröffnet Sommer u. Winterbetrieb Prächt. Aufenthaltsort f. Erholungsbed., sowie f. Touristen. Schöne Aussicht auf Blümlisalp u. angr. Hochgebirge. Grosse sonnige Zimmer m. Balkon u. Zentralheizung. Mässige Preise, gute Bedienung. – Näheres durch den Besitzer: JOH. CHRISTENER.

Engelberg 1119 m ü. M. Wintersport. HOTEL BELLEVUE TERMINUS. Das ganze Jahr offen. – Sehr gut gelegen und mit allem Komfort der Neuzeit ausgestattet. – Bescheidene Preise. – Bitte Prospekte zu verlangen. GEBR. ODERMATT, Besitzer.

Lugano Hotel und Pension Seeger – DEUTSCHES HAUS NÄCHST DEM BAHNHOF in sonniger Lage mit Aussicht auf See u. Gebirge. Confort moderne. Centralheizung. Elektr. Licht. Park. Pension von Fr. 6.50 an. – Arrangement für Familien. Mässige Passantenpreise Propr.: FAMILIE SEEGER

Mein Werk; Sumatra-Havanna, 11 cm lang, bietet dem Raucher weitaus das Beste, was in dieser Preislage geboten werden kann. **In eleganten Kisten von 50 Stück, per 100 Stück Fr. 14.–.** „Mein Werk" habe ich anlässlich meines 25jährigen Geschäftsjubiläums herstellen lassen und möchte ich auf diese Marke ganz besonders aufmerksam machen. Durch die Komposition feinster Tabake guter Jahrgänge ist eine aussergewöhnliche, mittelkräftige Qualitäts-Zigarre erzielt worden, welche in dieser Zusammensetzung selbst dem verwöhntesten Geschmack Rechnung trägt. **Versand franko gegen Nachnahme** oder gegen vorherige Einzahlung auf mein Postcheck-Conto V 326.
Basler Zigarren-Versand-Haus **Hermann Kiefer, Basel.**

Die
Schweizerische Volksbank

Hauptsitz in BERN (Christoffelgasse 6a)

Domizile in
Basel, Bern, Freiburg, St. Gallen, Genf, St. Immer, Lausanne, Montreux, Pruntrut, Saignelégier, Tramelan, Uster, Wetzikon, Winterthur, Zürich

empfiehlt sich für
Gewährung von Darleihen und Krediten
gegen Bürgschaft, Faustpfand oder Grundpfand,
Annahme verzinslicher Gelder
auf Sparhefte, in laufender Rechnung oder gegen Obligationen (Kassascheine),
Vermittlung von Geldsendungen und Auszahlungen nach Amerika.
Alles zu günstigen Bedingungen. 163

Man verlange in allen Apotheken & Droguerien:
Ein ideales Frühstücksgetränk für Gesunde und Kranke

Ovomaltine

ersetzt Kaffee, Tee, Kakao, Schokolade 187
Kraftnahrung von feinstem Wohlgeschmack
für Kinder in den Entwicklungsjahren, schwangere oder stillende Frauen, geistig und körperlich Erschöpfte, Nervöse, Magenleidende, Tuberkulöse, alternde Leute etc.
Denkbar einfachste Zubereitung für Touristen, Sportsleute, Reisende.
Fabrik diätetischer Präparate Dr. A. WANDER, BERN

136
Georg Meyer & Kienast
ZÜRICH, Bahnhofplatz
Versandhaus photographischer Artikel

Brownie Kodak . . . . . Fr. 6.25
„Teddy" 9×12 cm mit 3 Millionkassetten . . . . . „ 30.–
Klapp Taschen-Kodak III, neues Modell . . . . . „ 95.–
Brieftaschen-Camera 9×12 cm nur 25 mm dick, zu verwenden mit
, den neuen Filmpack-Kassetten von . . . . . Fr. 65.– bis 263.–
,Litote" Stereoskop-Apparat 45×107 mm . . . . . Fr. 48.–
,Polyskop" Stereoskop-Apparat 45×107 mm mit Aplanaten Mod. I
mit 6 Kassetten und Ledertasche komplett . . . . . „ 120.–
KATALOG GRATIS

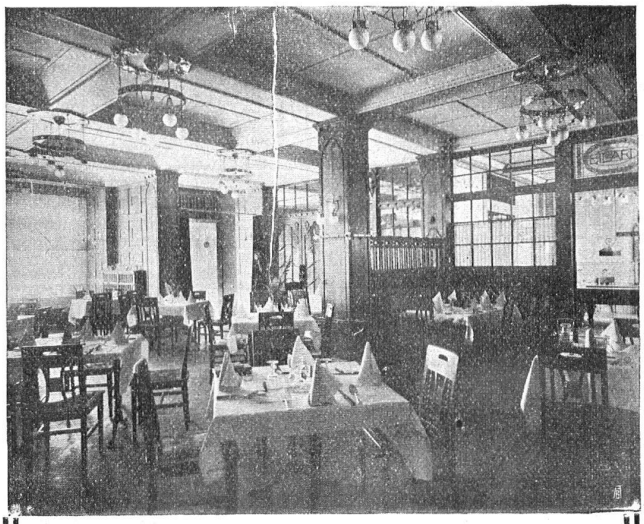

Möbel & Dekoration A. G.

vormals Furtwängler
ZÜRICH

Übernahme vollständiger Einrichtungen von Villen, Hotels etc.

134 ZAHLREICHE REFERENZEN

Faksimile = Aquarelldrucke

fertigt als Spezialität

A. Benteli & Co. Bümpliz = Bern.

AUSFÜHRUNG FEINER METALLARBEITEN

Schmiedeisen, Messing, Kupfer etc.
geschmiedet, gehämmert, getrieben, ziselliert

WERKSTÄTTEN RIGGENBACH ∞ BASEL

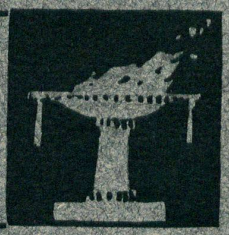

Seidenstoffe kaufen Sie am billigsten direkt beim Fabrikanten 144

Guido Kellenberg, Bern.