**Zeitschrift:** Heimatschutz = Patrimoine
**Herausgeber:** Schweizer Heimatschutz
**Band:** 3 (1908)
**Heft:** 7

## Werbung

**Nutzungsbedingungen**
Die ETH-Bibliothek ist die Anbieterin der digitalisierten Zeitschriften auf E-Periodica. Sie besitzt keine Urheberrechte an den Zeitschriften und ist nicht verantwortlich für deren Inhalte. Die Rechte liegen in der Regel bei den Herausgebern beziehungsweise den externen Rechteinhabern. Das Veröffentlichen von Bildern in Print- und Online-Publikationen sowie auf Social Media-Kanälen oder Webseiten ist nur mit vorheriger Genehmigung der Rechteinhaber erlaubt. Mehr erfahren

**Conditions d'utilisation**
L'ETH Library est le fournisseur des revues numérisées. Elle ne détient aucun droit d'auteur sur les revues et n'est pas responsable de leur contenu. En règle générale, les droits sont détenus par les éditeurs ou les détenteurs de droits externes. La reproduction d'images dans des publications imprimées ou en ligne ainsi que sur des canaux de médias sociaux ou des sites web n'est autorisée qu'avec l'accord préalable des détenteurs des droits. En savoir plus

**Terms of use**
The ETH Library is the provider of the digitised journals. It does not own any copyrights to the journals and is not responsible for their content. The rights usually lie with the publishers or the external rights holders. Publishing images in print and online publications, as well as on social media channels or websites, is only permitted with the prior consent of the rights holders. Find out more

**Download PDF:** 14.07.2025

**ETH-Bibliothek Zürich, E-Periodica, https://www.e-periodica.ch**

# INSERATEN-ANHANG ZUM – AU ANNEXE D'ANNONCES

Zeitschrift der «Schweizer. Vereinigung für Heimatschutz»

# HEIMATSCHUTZ

Bulletin de la «Ligue pour la conservation de la Suisse pittoresque»

Die Zeitschrift „Heimatschutz" erscheint regelmässig Mitte jeden Monates; der Anzeigenpreis beträgt für die 4-gespaltene Nonpareille-Zeile 50 Rappen, bei Wiederholungen tritt Ermässigung ein. – Anzeigenverwaltung, Druck und Verlag A. Benteli & Co., Bümpliz-Bern.

Le „Bulletin de la Ligue pour la conservation de la Suisse pittoresque" paraît régulièrement au milieu de chaque mois. Prix d'insertion: 50 cts. la ligne nonpareille de 4 colonnes; pour les annonces réitérées prix à convenir. Régie des annonces et édition Impr. A. Benteli & Co., Berne.

Heft 7 • Juli 1908



SCHWARZER & Cie.
Bahnhofstrasse 51
zum
MERCATORIUM
Telephon 2176 ZÜRICH Telephon 2176

KUNSTHANDLUNG
Grösste und ausgesuchteste Auswahl in gerahmten und ungerahmten Bildern jeder Art
Bilder-Einrahmungsgeschäft - Spiegelmanufaktur - Goldleistenfabrik
Plastische Figuren
181

Widemanns Handelsschule, Basel
KOHLENBERG 13 ○ Gegründet 1876 ○ Ausgezeichnete Referenzen ○ Prospekte gratis und franko ○ Vorsteher: Dr. jur. RENÉ WIDEMANN
Halbjahrs- und Jahreskurse. ○ Privatkurse auf beliebige Dauer. ○ Hotelfachkurse.

Reichhaltiges Lager in feinen Schuhwaren
FRITZ BEURER
SCHUHHANDLUNG
z. Hans Sachs ZÜRICH Bellevueplatz
20 THEATERSTRASSE 20
Nur erste Marken
Vorteilhafte Preise

Fried. Buchschacher
Bärenplatz 15 Bern Telephon 1621
Installationsgeschäft für sanitäre Anlagen
Spezialität: feine Hausinstallationen
Sämtliche Wassereinrichtungen
174

Wenn Sie Wert auf eine saubere Korrespondenz legen,
so kaufen Sie eine Underwood!
Schreibmaschine mit sichtbarer Schrift.
Ueber 250000 Stück im Gebrauch.
Prospekte gratis durch J. G. Muggli, Zürich-E.


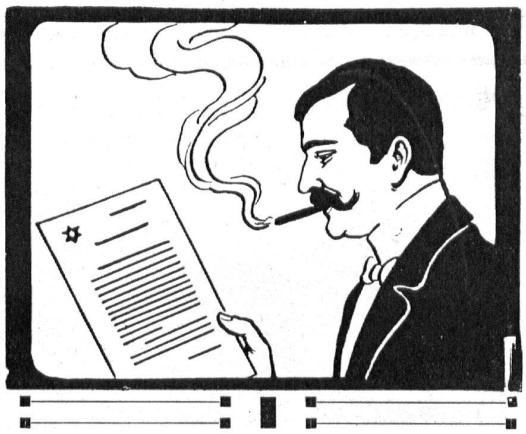


Die Zeitschriftenschau beginnt auf Seite 48 des Inseraten-Anhangs.
La revue des publications commence à la page 48 de l'annexe de la publicité.

# ZEITSCHRIFTENSCHAU

**Die linksufrige Vierwaldstätterseebahn.**

In der «N. Z. Ztg.» gibt eine Korrespondenz aus der Zentralschweiz der Hoffnung Ausdruck, die Bundesversammlung werde hoffentlich nicht dulden, dass die projektierte linksufrige Vierwaldstätterseebahn das Rütli in offener Strecke durchfahre.

Als vor einem halben Jahrhundert die schweizerische Schuljugend mit dem ehrenvollen Auftrag betraut wurde, das Rütli als nationales Heiligtum anzukaufen, da war gewiss keines, das von den Eltern nicht wenigstens ein paar Rappen bekommen hätte, um sich mit einem Scherflein auch als Mitbesitzer der heiligsten vaterländischen Stätte, vom «stillen Gelände am See» fühlen zu dürfen. In lebhafter Erinnerung steht mir noch, mit welch freudigem Stolz ich den schlichten «Helgen» mit dem Bild des lieben Rütli aus der Schule heimbrachte, damit ihn der Vater als teures Kleinod aufbewahre. Der Lehrer und die Eltern sagten uns, nun sei das Rütli für alle Zeiten unveräusserliches Eigentum der schweizerischen Schuljugend, natürlich nicht etwa nur der damaligen, sondern auch der zukünftigen. Wie die Eintragung im Grundbuch des Standes Uri lautete, weiss ich freilich nicht, gewiss aber hat sich die Erwerbung tief genug in aller Herzen eingetragen, damit das hoffentlich einmütige Veto der schweizerischen Jugend auch nach einem halben Jahrhundert nicht ungehört verhalle, sondern sein ehrwürdiges Heiligtum vor jeder Entweihung schütze.

Ich möchte noch weiter gehen als der Einsender aus der Zentralschweiz und verlangen, dass jede Eisenbahnstation mindestens eine halbe Stunde von der Rütliwiese entfernt sein müsse.


**HOTEL & PENSION BELLEVUE**
818 m ü. M. **FRUTIGEN** Berner Oberland

Vorzügliche Familien-Pension. Ruhige Lage. Schattiger Garten. Spielplätze. Herrl. Spaziergänge. Prächtige Aussicht. Vorzügl. Verpflegung mit Pension-Arrangement. Arzt. – Bäder. – Elektr. Licht. (208) [D 12101] **Fr. Hodler-Egger,** Propr.

**Hôtel de la Dent d'Hérens**
Valais **Mayens de Sion** Alt. 1300 m
Ligne du Simplon, station Sion.
Un des plus attrayants **séjours d'été** dans la verte montagne. Maison de 1er ordre, tennis, poste, télégraphe, téléphone. – Demander prospectus. (J 1101 L) 219 **Famille Crescentino,** Propr.

VISP (Wallis) VISP-ZERMATT- und SIMPLONBAHN
**HOTEL ZUR POST**
Durchreisenden nach Zermatt und Saas sehr empfohlen. Nahe Post und Telegraph. Schattiger Garten. Schöne Aussicht. Ruhige Lage. Omnibus frei Station. Gute Küche. Bier vom Fass.
FAMILIE STAMPFER, Eigent.

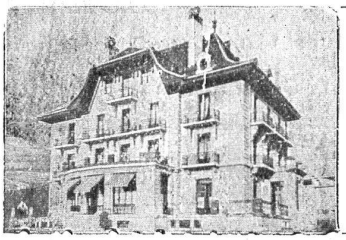

(O L 2242)
PENSION
**Villa Pâquerette**
**VEVEY**
Belle situation, vue du lac et des Alpes. Confort moderne
**Melles Verrey.**

**Hotel „La Margna" St. Moritz**
Siehe Heft Heimatschutz Nr. 1, Seite 5, Januar 1908
**Besseres Familien- und Passanten-Hotel.**
Schönste Lage. Grosse Restaurants. Eröffnet 1907.
Man verlange Prospekte. PROPR. A. ROBBI.

**Der Rheinfall** **HOTEL RIESEN**
*Gegenüber Bahnhof, Hauptpost und Tramstation. Altrenommiertes, gut geführtes Haus. Gute Küche. Diners von 11–2 Uhr. Restauration zu jeder Tageszeit. Reelle Weine. Vorzügliches Münchner- und Schweizer-Bier. Mässige Preise. Ausgezeichnete Bahnverbindungen.* (C 2416 Z) **A. Ursprung-Kaltenbach's Wwe.** in Schaffhausen

LUGANO.
**Pension des Palmiers.**
Herrliche Lage mit wunderbarer Aussicht. Prächtiger Park von 20,000 m². Familien-Haus mit allem Komfort, Balkons, Terrassen, Veranden, Elektr. Licht, französische Küche, Pension von Fr. 6.– an. [206 D 12,134] **Mme. A. Canel,** Besitzerin.

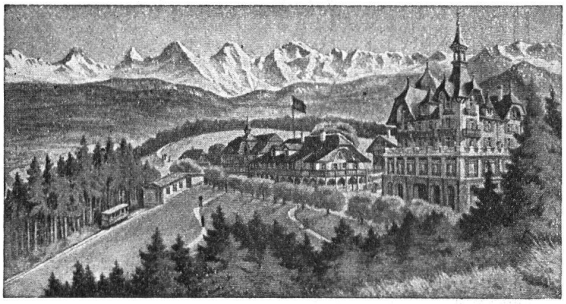

**Hotel Gurten-Kulm** (861 m) bei **Bern**
Neues, schlossähnliches, im Bernerstil solid gebautes, ruhiges, abseits des Passantenverkehrs gelegenes Hotel, mit allem Komfort ausgestattet. — Post. — Telephon.