Zeitschrift: Heimatschutz = Patrimoine
Herausgeber: Schweizer Heimatschutz
Band: 4 (1909)
Heft: 1

Werbung

Nutzungsbedingungen
Die ETH-Bibliothek ist die Anbieterin der digitalisierten Zeitschriften auf E-Periodica. Sie besitzt keine Urheberrechte an den Zeitschriften und ist nicht verantwortlich für deren Inhalte. Die Rechte liegen in der Regel bei den Herausgebern beziehungsweise den externen Rechteinhabern. Das Veröffentlichen von Bildern in Print- und Online-Publikationen sowie auf Social Media-Kanälen oder Webseiten ist nur mit vorheriger Genehmigung der Rechteinhaber erlaubt. Mehr erfahren

Conditions d'utilisation
L'ETH Library est le fournisseur des revues numérisées. Elle ne détient aucun droit d'auteur sur les revues et n'est pas responsable de leur contenu. En règle générale, les droits sont détenus par les éditeurs ou les détenteurs de droits externes. La reproduction d'images dans des publications imprimées ou en ligne ainsi que sur des canaux de médias sociaux ou des sites web n'est autorisée qu'avec l'accord préalable des détenteurs des droits. En savoir plus

Terms of use
The ETH Library is the provider of the digitised journals. It does not own any copyrights to the journals and is not responsible for their content. The rights usually lie with the publishers or the external rights holders. Publishing images in print and online publications, as well as on social media channels or websites, is only permitted with the prior consent of the rights holders. Find out more

Download PDF: 15.07.2025

ETH-Bibliothek Zürich, E-Periodica, https://www.e-periodica.ch

INSERATEN-ANHANG ZUM – AU ANNEXE D'ANNONCES

Zeitschrift der « Schweizer. Vereinigung für Heimatschutz »

HEIMATSCHUTZ

Bulletin de la « Ligue pour la conservation de la Suisse pittoresque »

Die Zeitschrift „Heimatschutz" erscheint regelmässig Mitte jeden Monates; der Anzeigenpreis beträgt für die 4-gespaltene Nonpareille-Zeile 50 Rappen, bei Wiederholungen tritt Ermässigung ein. – Anzeigenverwaltung, Druck und Verlag Benteli A. G., Bümpliz.

Le „Bulletin de la Ligue pour la conservation de la Suisse pittoresque" paraît régulièrement au milieu de chaque mois. Prix d'insertion: 50 cts. la ligne nonpareille de 4 colonnes; pour les annonces réitérées prix à convenir. Régie des annonces et édition Impr. Benteli A. G., Bümpliz.

Heft 1 • Januar 1909

SCHWARZER & Cie.
Bahnhofstrasse 51
:: zum ::
MERCATORIUM
Telephon 2176 **ZÜRICH** Telephon 2176

KUNSTHANDLUNG
Grösste und ausgesuchteste Auswahl in gerahmten und ungerahmten Bildern jeder Art
Bilder-Einrahmungsgeschäft - Spiegelmanufaktur - Goldleistenfabrik
Plastische Figuren 181

Widemanns Handelsschule, Basel
KOHLENBERG 13. **Gegründet 1876.** Ausgezeichnete Referenzen. Prospekte gratis und franko. Vorsteher: Dr. jur. RENÉ WIDEMANN.
Halbjahrs- und Jahreskurse. Privatkurse auf beliebige Dauer. Hotelfachkurse.

Kohlen * Coks * Brikets
Gross- und Kleinverkauf, direkte Abschlüsse mit den Gruben
J. Hirter * Bern Bureaux: Gurtengasse 3 Lager mit Schienenverbindung in Weyermannshaus.
Direkter Verlad waggonweise mit Originalfrachtbrief ab den Gruben. Detailversand nach der Stadt und auswärtigen Stationen in Säcken ab Lager
171

Verkauf von alten Schweizer-Oefen.
Momentan auf Lager:
1 Ofen Louis XIV, blau bemalt
3 Oefen Louis XV, bemalt.
Diverse Stücke in Renaissance und Louis XVI. Bauern-Ofen, ganz bemalt oder mit grünen Kacheln und bemalten Gesimsen, Ecken und Lisenen.
Aus alten Kacheln werden Heizkörper-Verkleidungen und Kamine gesetzt.
Gottfr. Kuenzi, Hafnermeister, **Bern.**

Wenn Sie Wert auf eine saubere Korrespondenz legen, so kaufen Sie eine Underwood!
Schreibmaschine mit sichtbarer Schrift.
Ueber 250000 Stück im Gebrauch.
Prospekte gratis durch **J. G. Muggli, Zürich-E.**

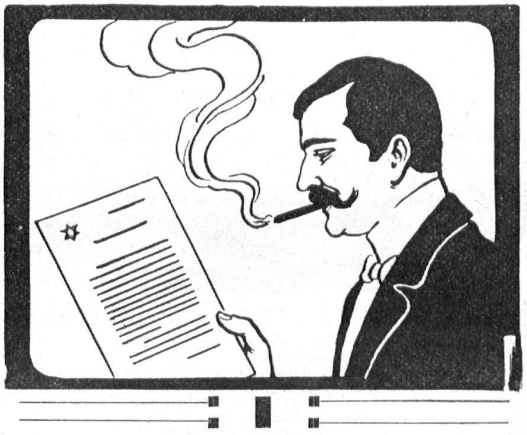

Die Zeitschriftenschau beginnt auf Seite 2 des Inseraten-Anhangs.
La revue des publications commence à la page 2 de l'annexe de la publicité.

ZEITSCHRIFTENSCHAU

Gute Kleinwohnungshäuser in Luzern.

Es ist ein gutes Zusammentreffen, dass in der Weihnachtsausstellung der Luzerner Künstler einmal anregende Vorbilder jener Kleinwohnungshäuser zu finden waren, die es dem einfachen Manne möglich machen, in den eigenen vier Wänden sein persönliches Wesen auszuleben. Der englische Sinn für das eigene Haus, dem das Land so viel bodenständige ruhige Patrioten verdankt, hat diese Art von kleiner Wohnstätte gerufen; doch erst in unsern Tagen hat sich auf diesem Sondergebiet der Architektur ein künstlerischer Stil eingelebt. In England bewundern wir das künstlerische Kleinwohnungshaus heute in den grossen Arbeiterstädten von Cadbury, der Sunlightfabrik, in der Gartenstadt Letschworth. Ueberall hat man die Erfahrung gemacht, dass die Unabhängigkeit von der Mietwohnung die mittlern Klassen zur schönheitlichen Ausgestaltung des eigenen Heims veranlasst; dass nach eigenem geläutertem Geschmack eingerichtete Räume zum Verweilen, ja zum fast ständigen Zuhausebleiben eigentlich zwingen. Darin liegt der grosse kulturelle Wert der Eigenwohnung, die vielleicht eine der sichersten Garantien gegen die Proletarisierung der gelernten Arbeiter, der kleinen Kaufleute und Beamten ist.

Die Architekten *Theiler* und *Helber* hatten u. a. auch Schaubilder solcher billigen Eigenwohnhäuser ausgestellt, die ganz im Sinne eines wirklich praktischen Heimatschutzes einheimische Giebelformen zur Krönung einer sachlich und künstlerisch gleichwertigen Baumasse verwenden. Zum Teil sind diese Häuser bestimmt in Luzern ausgeführt zu werden (vergl. Abbildung S. 6 des Textteiles). Wenn man nur den flüchtigsten Blick auf die tödliche Monotonie und Unpersönlichkeit unserer Arbeiterkolonien und billigen Wohnungen (vergl. Abbildung S. 7 des Textteiles) wirft, so begrüsst man diese neuen Ideen mit Freude. In diesen paar freundlichen und an-

Dr. Wander's Malzextrakte

40 JAHRE ERFOLG!

Chemisch rein, gegen Husten, Hals- und Brustkatarrhe	Fr. 1. 40
Mit Kreosot, grösster Erfolg bei Lungenschwindsucht .	„ 2. —
Mit Jodeisen, gegen Skrofulose, bester Lebertranersatz	„ 1. 50
Mit Kalkphosphat, bestes Nährmittel für knochenschwache Kinder	„ 1. 50
Mit Cascara, reizlosestes Abführmittel für Kinder und Erwachsene	„ 1. 70
Mit Santonin, vortreffliches Wurmmittel für Kinder . .	„ 1. 50
MALTOSAN. Neue, mit grösstem Erfolg gegen Verdauungsstörungen des Säuglingsalters angewendete Kindernahrung	„ 1. 75

Dr. Wander's Malzzucker und Malzbonbons

Rühmlichst bekannte Hustenmittel, noch von keiner Imitation erreicht.

Überall käuflich!

von feinstem Wohlgeschmack, ersetzt Kaffee, Thee, Kakao, Schokolade.

Für Kinder in den Entwicklungsjahren, schwangere oder stillende Frauen, geistig und körperlich Erschöpfte, Nervöse, Magenleidende, Tuberkulöse, alternde Leute etc. — Unentbehrlich für Reisende, Sportsleute etc.

Preis Fr. 1.75 und 3.25 · In Apotheken und Drogerien.

Dr. A. WANDER A.-G., BERN

Hotel Calonder St. Moritz Engadin, Schweiz 1850 m ü. M.

Komfortabel eingerichtetes Haus — Geschützte, sonnige und ruhige Lage in unmittelbarer Nähe des Waldes — Prachtvolle Fernsicht auf See und Gebirgslandschaft — Elektrische Tramverbindung nach den Bädern — Grosse Terrassen.
NB. Lungenkranke finden keine Aufnahme. **Die Direktion.**

Gleiche Häuser: (Ue 14952 o)
„A ma Campagne" und Neue Post in Pontresina.

Mein Werk; Sumatra-Havanna, 11 cm lang, bietet dem Raucher weitaus das Beste, was in dieser Preislage geboten werden kann. **In eleganten Kisten von 50 Stück, per 100 Stück Fr. 14.—.** „Mein Werk" habe ich anlässlich meines 25jährigen Geschäftsjubiläums herstellen lassen und möchte ich auf diese Marke ganz besonders aufmerksam machen. Durch die Komposition feinster Tabake guter Jahrgänge ist eine aussergewöhnliche, mittelkräftige Qualitäts-Zigarre erzielt worden, welche in dieser Zusammensetzung selbst dem verwöhntesten Geschmack Rechnung trägt. **Versand franko gegen Nachnahme** oder gegen vorherige Einzahlung auf mein Postcheck-Conto V 326.
Basler Zigarren-Versand-Haus **Hermann Kiefer, Basel.**

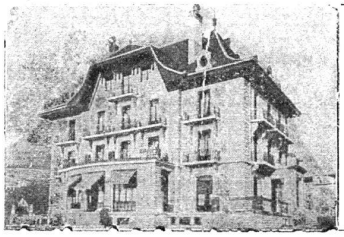

PENSION
Villa Pâquerette
VEVEY
Belle situation, vue du lac et des Alpes. Confort moderne
(O L 2242) **Melles Verrey.**

Hotel „La Margna" St. Moritz
Siehe Heft Heimatschutz Nr. 1, Seite 5, Januar 1908
Besseres Familien- und Passanten-Hotel.
Schönste Lage. Grosse Restaurants. Eröffnet 1907.
Man verlange Prospekte. PROPR. A. ROBBI.

MENTON Pension Villa Marina (P 1982 L)
Pour renseignements s'adresser à Mlle **Kappeler,** Propriétaire