Zeitschrift: Heimatschutz = Patrimoine
Herausgeber: Schweizer Heimatschutz
Band: 8 (1913)
Heft: 3: Liestal

Werbung

Nutzungsbedingungen
Die ETH-Bibliothek ist die Anbieterin der digitalisierten Zeitschriften auf E-Periodica. Sie besitzt keine Urheberrechte an den Zeitschriften und ist nicht verantwortlich für deren Inhalte. Die Rechte liegen in der Regel bei den Herausgebern beziehungsweise den externen Rechteinhabern. Das Veröffentlichen von Bildern in Print- und Online-Publikationen sowie auf Social Media-Kanälen oder Webseiten ist nur mit vorheriger Genehmigung der Rechteinhaber erlaubt. Mehr erfahren

Conditions d'utilisation
L'ETH Library est le fournisseur des revues numérisées. Elle ne détient aucun droit d'auteur sur les revues et n'est pas responsable de leur contenu. En règle générale, les droits sont détenus par les éditeurs ou les détenteurs de droits externes. La reproduction d'images dans des publications imprimées ou en ligne ainsi que sur des canaux de médias sociaux ou des sites web n'est autorisée qu'avec l'accord préalable des détenteurs des droits. En savoir plus

Terms of use
The ETH Library is the provider of the digitised journals. It does not own any copyrights to the journals and is not responsible for their content. The rights usually lie with the publishers or the external rights holders. Publishing images in print and online publications, as well as on social media channels or websites, is only permitted with the prior consent of the rights holders. Find out more

Download PDF: 14.07.2025

ETH-Bibliothek Zürich, E-Periodica, https://www.e-periodica.ch

rühmen, die Frey den verschiedenen politischen und wirtschaftlichen Parteien entgegenbringt. Wir wünschen dem Buch, das ein warmer patriotischer Geist durchweht, eine recht weite Verbreitung. Es heisst auch *Heimatschutz* pflegen, wenn man mit solchen gediegenen Veröffentlichungen die, selbst im demokratischen Vaterlande vielfach herrschende, Gleichgültigkeit in staatsbürgerlichen Dingen bekämpft!

Giovanni Segantinis Briefe und Schriften. (Herausgegeben von Bianca Zehder-Segantini. Deutsch von Prof. Dr. Georg Biermann, Mit 8 Tafeln, geh. Mk. 3.—, geb. Mk. 3.60. Verlag Klinkhardt & Biermann, Leipzig.)

Wir begrüssen es freudig, dass diese wertvollen Dokumente zum Verständnis des Künstlers und Menschen Segantini, die erst in einer kostspieligen Ausgabe erschienen waren, jetzt als Volksbuch zu billigem Preise ausgegeben werden, umsomehr als sie gegenüber den beiden ersten Auflagen durch Streichung einiger unbedeutender, nicht interessierender Nebensächlichkeiten an künstlerischer Geschlossenheit gewonnen haben.

Wer den Segantini liebt, wird in diesem

Reinger's Magentropfen

aus bestbewährten

Kneipp'schen Heilkräutern.

Vorzügliches Hausmittel bei **Unbehagen** und **Uebelkeit, Magenbeschwerden, Magendrücken, Blähungen, Aufstossen, Sodbrennen, schlechter, mühsamer Verdauung** usw. Von Aerzten empfohlen. **Preis pro Fläschchen Fr.1.—, erhältlich nur in Apotheken.**

F. Reinger-Bruder, Basel 7.

A. Werner-Graf, Winterthur

Mosaikplattenfabrik

Erstellung jeglicher Boden- u. Wandplattenbelege in Kirchen, Schulen, Wohnhäusern, Trottoirs, Fabriken etc. Erste Referenzen.

Muster u. Voranschläge gratis.

Beste Schweizer Marke!

Absolut wirksam in Fällen von Unwohlsein, Magenbeschwerden, Herzübel und Herzschwäche

Feiner Dessert-Liqueur!

Muster und Prospekte gratis

Clémentine A.-G.

Fribourg

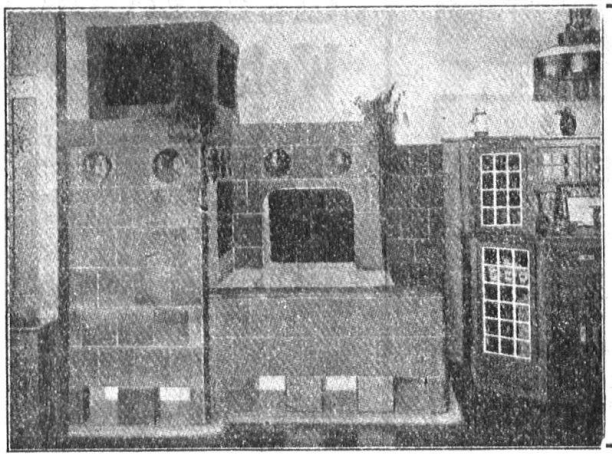

Ofenfabrik

Wannenmacher A.-G., Biel

Oefen, Kamine, Wandbrunnen, Wandverkleidungen

Moderne Ausführung
Erstklassige Arbeit

Kataloge zu Diensten

Buche das ergreifende Bekenntnis einer grossen Persönlichkeit finden, deren Kunst ebenso der Ausdruck des eigenen Bewusstseins wie der Spiegel der Alpenwelt ist, in der der Künstler sein Leben verbrachte. Diese sorgsam bearbeiteten Briefe, Schriften und biographischen Notizen aus dem Nachlass malen ein Künstlerdasein mit allen Variationen wirklichen und dichterisch intuitiven Erlebens. Und unendlich gross erscheint nach diesem persönlichen Bekenntnis der Mensch, an dessen Wiege Not und Verzweiflung standen, und der trotzdem durch das Schicksal berufen war, der Begründer einer neuen Kunstanschauung zu werden. Nicht ohne Rührung liest man manchen dieser Briefe, aus denen eine edle Seele spricht, und verwundert steht man vor der Vielseitigkeit des Interesses, das ein so einsamer Künstler wie Segantini allen tieferen Fragen des Lebens entgegengebracht hat. Wer in der Kunst noch etwas anderes sucht als die Pflege technischer Spezialität wird aus Segantinis Briefen wertvolle Anregung schöpfen. Seite für Seite weisen

Ihren Bedarf in

Photographischen Apparaten und Prismen-Feldstechern

decken Sie am vorteilhaftesten im **Spezialgeschäft**

Photohaus A.-G., Bern

:: Christoffelgasse 4 ::

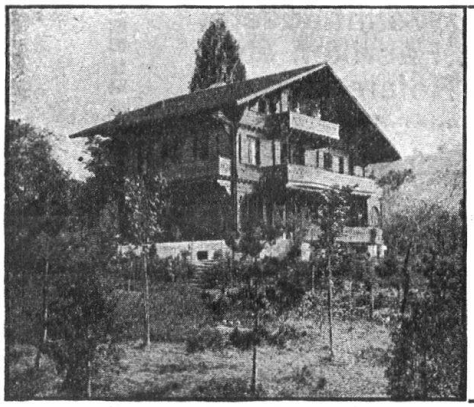

E. d'Okolski
ARCHITECTE
Rue Centrale 4
LAUSANNE

CHALETS ET MAISONS DE CAMPAGNE
PENSIONS - HOTELS
EXECUTION ARTISTIQUE

J. Rukstuhl, Basel
erstellt auf Grundlage vieljähriger Erfahrung
Centralheizungen
aller Systeme
Warmwasser — Niederdruckdampf etc.

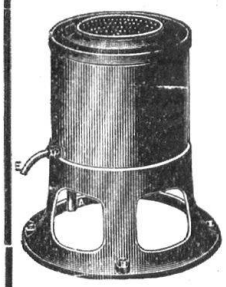

Bevor Sie Waschapparate
kaufen, verlangen Sie Prospekte oder kostenlosen Besuch
Ad. Schulthess & Cie., Zürich V
Waschapparatefabrik Mühlebach-Reinhardstr.

Einfache Schweizerische Wohnhäuser

Aus dem Wettbewerb der :::: Schweizerischen :::: Vereinigung für Heimatschutz. —

Preis Fr. 4.80

Zu beziehen durch den

Heimatschutz-Verlag Benteli A.-G. Bümpliz