Zeitschrift: Heimatschutz = Patrimoine
Herausgeber: Schweizer Heimatschutz
Band: 10 (1915)
Heft: 8: Das Dach II

Werbung

Nutzungsbedingungen
Die ETH-Bibliothek ist die Anbieterin der digitalisierten Zeitschriften auf E-Periodica. Sie besitzt keine Urheberrechte an den Zeitschriften und ist nicht verantwortlich für deren Inhalte. Die Rechte liegen in der Regel bei den Herausgebern beziehungsweise den externen Rechteinhabern. Das Veröffentlichen von Bildern in Print- und Online-Publikationen sowie auf Social Media-Kanälen oder Webseiten ist nur mit vorheriger Genehmigung der Rechteinhaber erlaubt. Mehr erfahren

Conditions d'utilisation
L'ETH Library est le fournisseur des revues numérisées. Elle ne détient aucun droit d'auteur sur les revues et n'est pas responsable de leur contenu. En règle générale, les droits sont détenus par les éditeurs ou les détenteurs de droits externes. La reproduction d'images dans des publications imprimées ou en ligne ainsi que sur des canaux de médias sociaux ou des sites web n'est autorisée qu'avec l'accord préalable des détenteurs des droits. En savoir plus

Terms of use
The ETH Library is the provider of the digitised journals. It does not own any copyrights to the journals and is not responsible for their content. The rights usually lie with the publishers or the external rights holders. Publishing images in print and online publications, as well as on social media channels or websites, is only permitted with the prior consent of the rights holders. Find out more

Download PDF: 16.07.2025

ETH-Bibliothek Zürich, E-Periodica, https://www.e-periodica.ch

INSERATEN-ANHANG ZUM – AU ANNEXE D'ANNONCES

Zeitschrift der «Schweiz. Vereinigung für Heimatschutz»

HEIMATSCHUTZ

Bulletin de la «Ligue pour la conservation de la Suisse pittoresque»

Heft 8 – August 1915

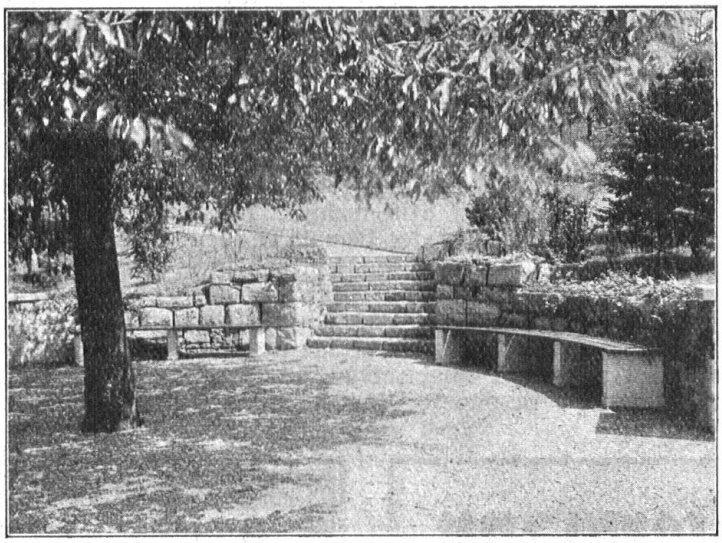

Schattenplatz unter bestehendem Kirschbaum

OTTO FRŒBEL'S ERBEN
Gartenarchitekten *Zürich 7*

Alle Raucher sind

sich darüber einig, dass nichts so gut den pappigen Geschmack des Rauches beseitigt, als ein Mundbad mit TRYBOL. Dieses Kräutermundwasser stärkt auch das Zahnfleisch und wirkt anregend auf die Tätigkeit der Mundschleimhäute. Durch Tabakrauch gelbgewordene Zähne erhalten bei regelmässiger Verwendung der TRYBOL-Zahnpasta wieder ihre natürliche Farbe. Beide TRYBOL-Präparate sind von Rauchern sehr geschätzte Schweizerfabrikate.

ZEITSCHRIFTENSCHAU

Basler Denkmalpflege. Prof. E. A. *Stückelberg*, der sich in Wort und Tat um die Denkmalpflege Basels verdient gemacht hat, gibt in der *N. Z. Z.* den folgenden Überblick über das in letzter Zeit erfreulicherweise Erreichte:

Im Laufe der letzten Jahre ist es gelungen, durch eine eindringliche Propaganda in Wort und Schrift weitere und massgebende Kreise davon zu überzeugen, dass die Stadt Basel noch im Besitz eines ansehnlichen Denkmälerschatzes sei und dass für die Erhaltung desselben etwas getan werden müsse. Da von den eidgenössischen Instanzen für Basel nichts zu erwarten war — abgesehen von einer Subvention von 250 Fr. an eine Unternehmung, für die Basel etwa 11,000 Fr. aufgebracht hat — und keine einheimische, lokale Denkmalpflege, die mit Kompetenzen und Mitteln ausgestattet wäre, existiert, musste private Tätigkeit überall eingreifen. Dankbar ist hiebei der Unterstützung des Justizdepartements, das unter Regierungsrat Burckhardt-Schatzmann ausserordentlich hilfreich beisprang, sowie der Kirchenvorstände Basels Erwähnung zu tun; ferner ist des Baudepartements zu gedenken, das ebenfalls nützliche Arbeit auf unserem Gebiete leistete.

Im folgenden sei eine knappe Übersicht über das in den letzten Jahren Erreichte geboten.

Zunächst an Wiederherstellungsarbeiten: an einer grossen Anzahl alter Häuser sind die alten Namen wieder sichtbar gemacht, Inschriften und Jahrzahlen aufgefrischt, in zwei Kirchen die heraldischen Zierden in richtiger Weise wiederhergestellt; in St. Martin wurden die flotten Schilde und Vollwappen in den ursprünglichen Farben, soweit sich dieselben aus alten Wappenbüchern nachweisen liessen, wieder polychromiert. In der Predigerkirche wurden die bisher unrichtig bemalten Wappenzierden abgelaugt und nach den vorhandenen, sehr interessanten Spuren neu koloriert. An der Front der Barfüsserkirche sind die zwei Stifterschilde in den ursprünglichen Farben wieder bemalt worden; dasselbe gilt von einigen barocken Epitaphien in der Halle neben der St. Leonhardskirche. Lobend möchten wir hervorheben, dass hier Deszendenten der Begrabenen für die würdige Instandsetzung der Ahnengräber eingetreten sind.

Besondere Aufmerksamkeit wurde der Erhaltung

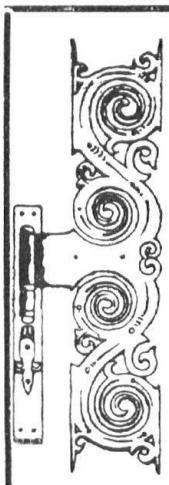

Fritz Soltermann
Bauschlosserei
Bern, Marzili, Weihergasse 19
Telephon: 20.44 und 35.76

Eisenkonstruktionen
Kunstschmiedearbeiten
Reparaturen schnell und billigst

Reinger's Magentropfen
aus bestbewährten
Kneipp'schen Heilkräutern.
Vorzügliches Hausmittel bei **Unbehagen** und **Uebelkeit, Magenbeschwerden, Magendrücken, Blähungen, Aufstossen, Sodbrennen, schlechter, mühsamer Verdauung** usw. Von Aerzten empfohlen.
Preis pro Fläschchen Fr. 1.—, erhältlich nur in Apotheken.
F. Reinger-Bruder, Basel 7.

Schweizerische Volksbank
Gegründet 1869 68,815 Mitglieder
Stammkapital und Reserven Fr. 82 Millionen
Basel, Bern, Delsberg, Dietikon, Freiburg, St. Gallen, Genf, St. Immer, Lausanne, Montreux, Moutier, Pruntrut, Saignelégier, Thalwil, Tramelan, Uster, Wetzikon, Winterthur, Zürich.
AGENTUREN: Altstetten, Tavannes.
Annahme verzinslicher Gelder
in laufender Rechnung, auf Spar- oder Depositenhefte und gegen Obligationen (Kassascheine).
Gewährung von **Vorschüssen** gegen Sicherheit, in Form von **Krediten** und **Darlehen** oder gegen Wechsel.
Aufbewahrung von Wertschriften — Vermietung von Tresorfächern — Vermögensverwaltungen.

LOSE
(à Fr. 1.—)
der Lotterie für ein **naturhistorisches Museum in Aarau.**
Treffer in bar Fr. 160,000
1 Treffer à Fr. **25,000**
1 Treffer à Fr. **10,000**
2 Treffer à Fr. **5,000** usw.
8889 **Treffer**, alles in bar.
Ziehung definitiv im Herbst 1915.
Bureau der Museumsbau-Lotterie Aarau.
(Loszentrale Luzern.)
Hohe Provision an Wiederverkäufer.