Zeitschrift: Heimatschutz = Patrimoine
Herausgeber: Schweizer Heimatschutz
Band: 12 (1917)
Heft: 10: Moderne kirchliche Kunst I

Werbung

Nutzungsbedingungen
Die ETH-Bibliothek ist die Anbieterin der digitalisierten Zeitschriften auf E-Periodica. Sie besitzt keine Urheberrechte an den Zeitschriften und ist nicht verantwortlich für deren Inhalte. Die Rechte liegen in der Regel bei den Herausgebern beziehungsweise den externen Rechteinhabern. Das Veröffentlichen von Bildern in Print- und Online-Publikationen sowie auf Social Media-Kanälen oder Webseiten ist nur mit vorheriger Genehmigung der Rechteinhaber erlaubt. Mehr erfahren

Conditions d'utilisation
L'ETH Library est le fournisseur des revues numérisées. Elle ne détient aucun droit d'auteur sur les revues et n'est pas responsable de leur contenu. En règle générale, les droits sont détenus par les éditeurs ou les détenteurs de droits externes. La reproduction d'images dans des publications imprimées ou en ligne ainsi que sur des canaux de médias sociaux ou des sites web n'est autorisée qu'avec l'accord préalable des détenteurs des droits. En savoir plus

Terms of use
The ETH Library is the provider of the digitised journals. It does not own any copyrights to the journals and is not responsible for their content. The rights usually lie with the publishers or the external rights holders. Publishing images in print and online publications, as well as on social media channels or websites, is only permitted with the prior consent of the rights holders. Find out more

Download PDF: 17.07.2025

ETH-Bibliothek Zürich, E-Periodica, https://www.e-periodica.ch

INSERATEN-ANHANG ZUM HEIMATSCHUTZ — ANNEXE D'ANNONCES AU

Zeitschrift der «Schweiz. Vereinigung für Heimatschutz»

Bulletin de la «Ligue pour la conservation de la Suisse pittoresque»

Heft 10 — Oktober 1917

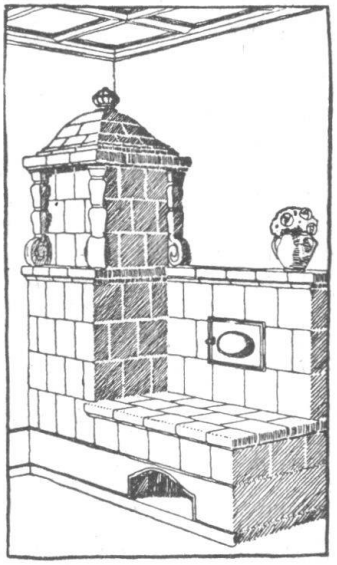

Wirtschaftlich beste Heizung

bietet unsere Kombination des **Kachelofens** mit der **Warmwasserheizung**, wobei ersterer in der Übergangszeit **für sich allein** geheizt werden kann.

Kachelöfen aller Art

für 1- und Mehrzimmerheizung nach unserer bewährten eigenen Konstruktion mit **überraschend geringem Brennstoffverbrauch.** **Prima Referenzen.**

Fritz Lang & Cie., Zürich 2

Lavaterstrasse 46 — Telephon 2683

Spezialgeschäft für Heizeinrichtungen aller Art.

Schweizerische Volksbank

BANQUE POPULAIRE SUISSE

Genossenschaft gegr. 1869 – 68,620 Mitglieder – Stammkapital und Reserven Fr. 85,000,000

Altstetten, Basel, Bern, Delsberg, Dietikon, Freiburg, Genf, Lausanne, Montreux, Moutier, Pruntrut, Saignelégier, St. Gallen, St. Immer, Tavannes, Thalwil, Tramelan, Uster, Wetzikon, Winterthur, Zürich.

Kapitalanlagen — Vermögensverwaltungen — Vermietung von Tresorfächern — Vorschüsse gegen Grundpfand und Bürgschaft — Belehnung von Wertpapieren und Waren.

GRIBI A.-G.

Baugeschäft — Burgdorf

HOCH- U. TIEFBAUUNTERNEHMUNG
ARMIERTER BETON
HOLZ- UND SCHWELLENHANDLUNG
IMPRÄGNIERANSTALT
ZIMMEREI UND GERÜSTUNGEN

CHALETBAU

HETZERLIZENZ FÜR DEN KANTON BERN
MECHAN. BAU- UND KUNSTSCHREINEREI

TELEGR.-ADRESSE: DAMPFSÄGE :-: TEL. 63
PRIVAT-TELEPHON 189

NATIONALE KUNSTAUSSTELLUNG IN ZÜRICH 1917

Abteilung für angewandte Kunst

KULTUSGERÄTE

Aus den Edelmetallwerkstätten von
A. STOCKMANN - S. W. B. - LUZERN

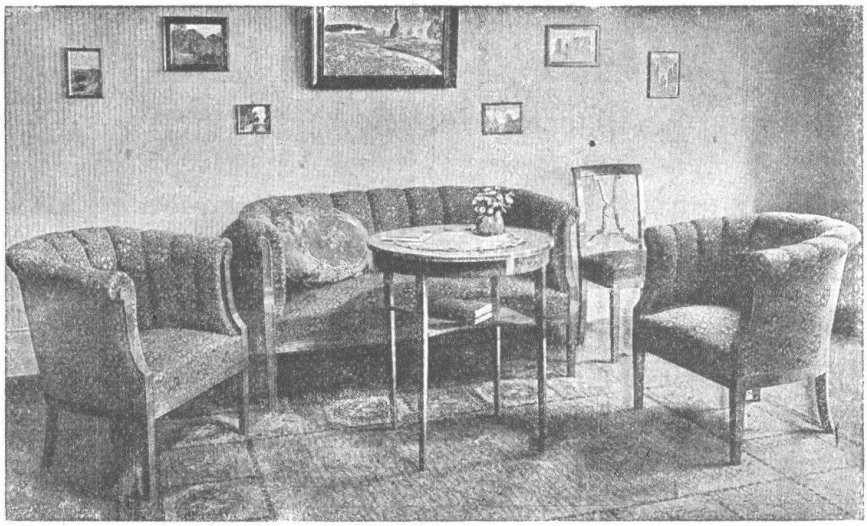

Ständige Ausstellung

von Musterzimmern und Möbeln jeder Art. Ausführung nach eigenen oder gegebenen Entwürfen.

Schweizer Druckstoffe

für Vorhänge, Decken, Kissen und Lampenschirme. Verlangen Sie Muster und Vorschläge.

Wohnungs-Einrichtungen
August Gysi, Theaterplatz 6, Bern

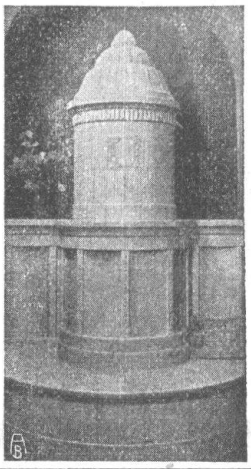

OFENFABRIK A.-G. BIEL

Erstellung von Kachelöfen, Wandbrunnen und Cheminées
nach eigenen und gegebenen Entwürfen

Schweiz. Landesausstellung Bern: Kollektivausstellung: Grand Prix. Einzelausstellung: Goldene Medaille. .....

EXLIBRIS empfiehlt die Buch- und Kunstdruckerei BENTELI A.-G., Bümpliz-Bern.

BERNER HANDELSBANK in BERN

Annahme von Geldern ▪ Eröffnung von Krediten
Aufbewahrung und Verwaltung von Wertschriften
Vermietung von Tresor-Fächern ▪▪ Zahlungsvermittlungen

Wechselstube und Reisebureau

Kreditbriefe
AUSGABE VON EISENBAHN- UND SCHIFFS-BILLETTEN NACH ALLEN WELTTEILEN
KOSTENLOSE AUSKUNFT

Elektro-Mechan.
Reparatur-Werkstätte Zürich

Hardturmstr. 121
Fabrik „Orion"
Burkhard & Hiltpold Zürich 5
Eisenbahnstation
Zürich-Letten
Telephon: Geschäft 8355, Privat 8338. Telegrammadresse: Elektromechan.

Reparatur, Umwicklung, Umtausch, Kauf, Verkauf und Vermietung elektrischer Maschinen, Motoren, Transformatoren, Ventilatoren usw. :: ::

INSERATE
in der Monatschrift
HEIMATSCHUTZ
haben besten Erfolg.

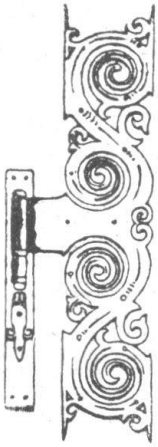

Fritz Soltermann's Wwe
Bauschlosserei, Bern-Marzili
Weihergasse 19. Telephon: 20.44 und 35.76

Eisenkonstruktionen ::
Kunstschmiedearbeiten
Reparaturen schnell u. billigst
Autogene Schweiss-Anlage

Jede Art — jede Preislage in

Vorhängen

bestickt, bedruckt, mit Spitzen, Tüll, Leinen, Seide.
Verlangen Sie schöne Auswahl von
F. Stäheli & Co.,
St. Gallen 7.