Zeitschrift: Heimatschutz = Patrimoine
Herausgeber: Schweizer Heimatschutz
Band: 13 (1918)
Heft: 1: Zürcherische Burgen I

Werbung

Nutzungsbedingungen
Die ETH-Bibliothek ist die Anbieterin der digitalisierten Zeitschriften auf E-Periodica. Sie besitzt keine Urheberrechte an den Zeitschriften und ist nicht verantwortlich für deren Inhalte. Die Rechte liegen in der Regel bei den Herausgebern beziehungsweise den externen Rechteinhabern. Das Veröffentlichen von Bildern in Print- und Online-Publikationen sowie auf Social Media-Kanälen oder Webseiten ist nur mit vorheriger Genehmigung der Rechteinhaber erlaubt. Mehr erfahren

Conditions d'utilisation
L'ETH Library est le fournisseur des revues numérisées. Elle ne détient aucun droit d'auteur sur les revues et n'est pas responsable de leur contenu. En règle générale, les droits sont détenus par les éditeurs ou les détenteurs de droits externes. La reproduction d'images dans des publications imprimées ou en ligne ainsi que sur des canaux de médias sociaux ou des sites web n'est autorisée qu'avec l'accord préalable des détenteurs des droits. En savoir plus

Terms of use
The ETH Library is the provider of the digitised journals. It does not own any copyrights to the journals and is not responsible for their content. The rights usually lie with the publishers or the external rights holders. Publishing images in print and online publications, as well as on social media channels or websites, is only permitted with the prior consent of the rights holders. Find out more

Download PDF: 21.07.2025

ETH-Bibliothek Zürich, E-Periodica, https://www.e-periodica.ch

Die Zeitschrift „HEIMATSCHUTZ" erscheint gegen Ende jeden Monats; Jahresabonnemente Fr. 5.— (Postabonnemente Fr. 5.20); der Anzeigenpreis beträgt für die 3-gespaltene Nonpareille-Zeile 50 Rappen, bei Wiederholungen tritt Ermässigung ein. — Anzeigenverwaltung, Druck und Verlag Benteli A.-G., Bümpliz-Bern.

Le „Bulletin de la Ligue pour la conservation de la Suisse pittoresque" paraît régulièrement vers la fin de chaque mois. Abonnement annuel, directement fr. 5.—, par la poste fr. 5.20. Prix d'insertion: 50 cts. la ligne nonpareille de 3 colonnes; pour les annonces réitérées prix à convenir. — Régie des annonces et édition Imprimerie Benteli S.A., Bümpliz-Berne.

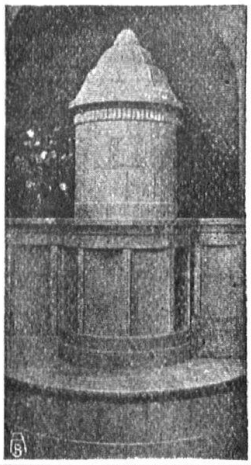

OFENFABRIK A.-G. BIEL

Erstellung von Kachelöfen, Wandbrunnen und Cheminées

nach eigenen und gegebenen Entwürfen

Schweiz. Landesausstellung Bern: Kollektivausstellung: Grand Prix. Einzelausstellung: Goldene Medaille. .....

Atelier: Seehofstr. **ALB. ISLER, ZÜRICH** Telephon Nr. 55.15

MALER AM STADTTHEATER

THEATERDEKORATIONEN

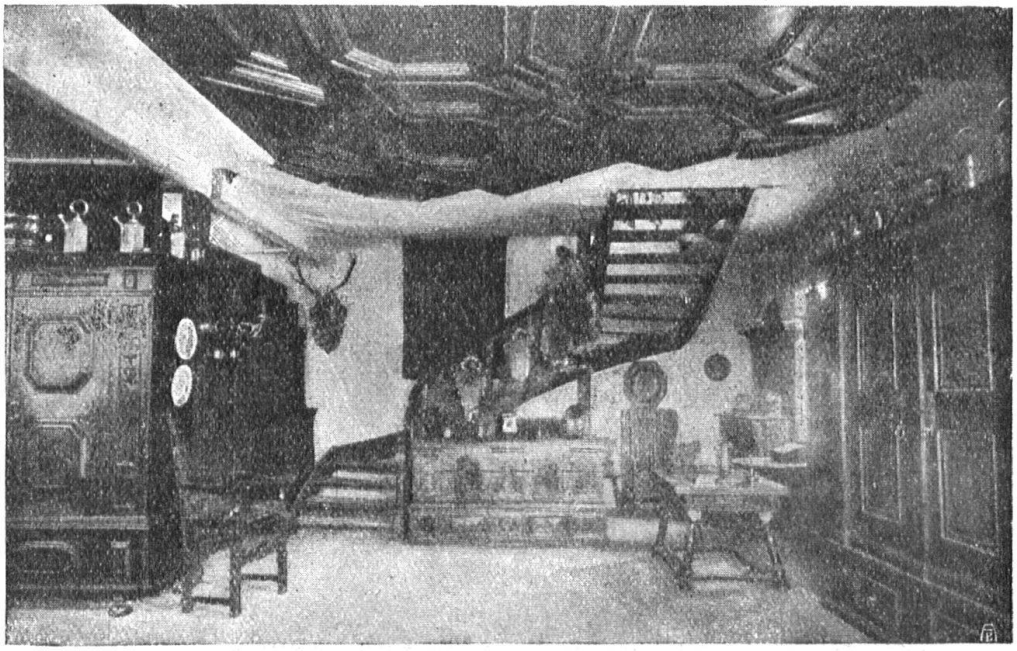

Dr. Erwin Rothenhäusler, Mels bei Sargans

Antiquitäten und Kunstsachen — Spezialität: Möbel

EXLIBRIS empfiehlt die Buch- und Kunstdruckerei BENTELI A.-G., Bümpliz-Bern.

Ueberall bei Kohlenfeuerung: Zentralheizungen, Restaurationen, Bäckereien, Konditoreien etc. versehen Sie die Kamine mit unserm

Spring Original-Patent-Rauchsauger

Nachweisbare Kohlenersparnis bis zu 30 %, Ia. Referenzen, Prospekte.

Fabrikanten: **Spring, Burger & Cie., Basel.**

BRIEFMARKEN

Facsimiles ausser Kurs. Reparatur v. defekten Briefmk. An- und Verkauf, Tausch. Preisliste gratis u. franko. Auswahlsendungen.

F. Fournier's Nachf. Genf VII

EINBAND-DECKEN
für die Zeitschrift HEIMATSCHUTZ

(Jahrgang 1917 sowie ältere) in eleganter Ausführung, können zu Fr. 1.40 plus Porto per Nachnahme bezogen werden beim

Heimatschutz-Verlag BENTELI A.-G. Bümpliz b. Bern

Jede Art — jede Preislage in

Vorhängen

bestickt, bedruckt, mit Spitzen, Tüll, Leinen, Seide.
Verlangen Sie schöne Auswahl von

F. Stäheli & Co., St. Gallen 7.

INSERATE haben in der Zeitschrift «Heimatschutz» besten Erfolg

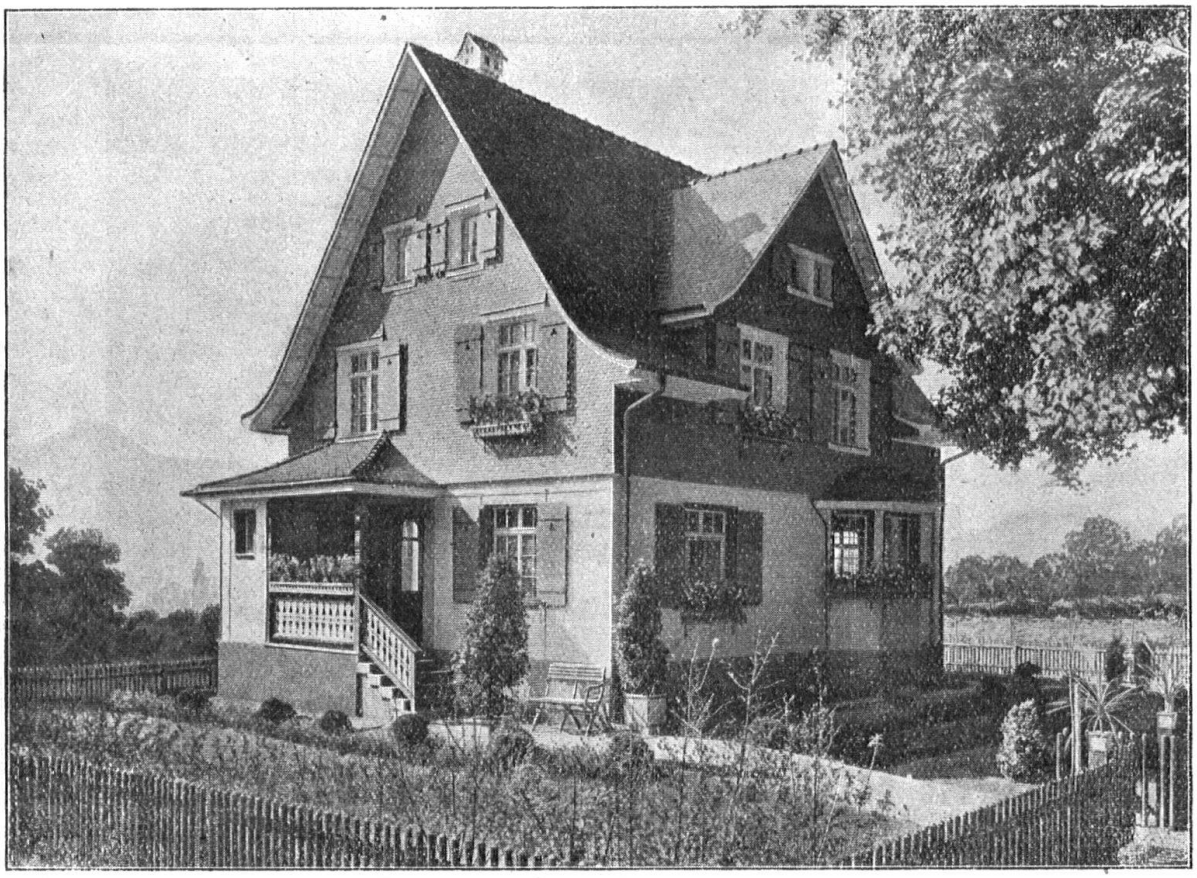

Eternithaus an der Schweiz. Landesausstellung in Bern. Goldene Medaille.