Zeitschrift: Heimatschutz = Patrimoine
Herausgeber: Schweizer Heimatschutz
Band: 13 (1918)
Heft: 11-12: Ladinische Nummer

Werbung

Nutzungsbedingungen
Die ETH-Bibliothek ist die Anbieterin der digitalisierten Zeitschriften auf E-Periodica. Sie besitzt keine Urheberrechte an den Zeitschriften und ist nicht verantwortlich für deren Inhalte. Die Rechte liegen in der Regel bei den Herausgebern beziehungsweise den externen Rechteinhabern. Das Veröffentlichen von Bildern in Print- und Online-Publikationen sowie auf Social Media-Kanälen oder Webseiten ist nur mit vorheriger Genehmigung der Rechteinhaber erlaubt. Mehr erfahren

Conditions d'utilisation
L'ETH Library est le fournisseur des revues numérisées. Elle ne détient aucun droit d'auteur sur les revues et n'est pas responsable de leur contenu. En règle générale, les droits sont détenus par les éditeurs ou les détenteurs de droits externes. La reproduction d'images dans des publications imprimées ou en ligne ainsi que sur des canaux de médias sociaux ou des sites web n'est autorisée qu'avec l'accord préalable des détenteurs des droits. En savoir plus

Terms of use
The ETH Library is the provider of the digitised journals. It does not own any copyrights to the journals and is not responsible for their content. The rights usually lie with the publishers or the external rights holders. Publishing images in print and online publications, as well as on social media channels or websites, is only permitted with the prior consent of the rights holders. Find out more

Download PDF: 18.07.2025

ETH-Bibliothek Zürich, E-Periodica, https://www.e-periodica.ch

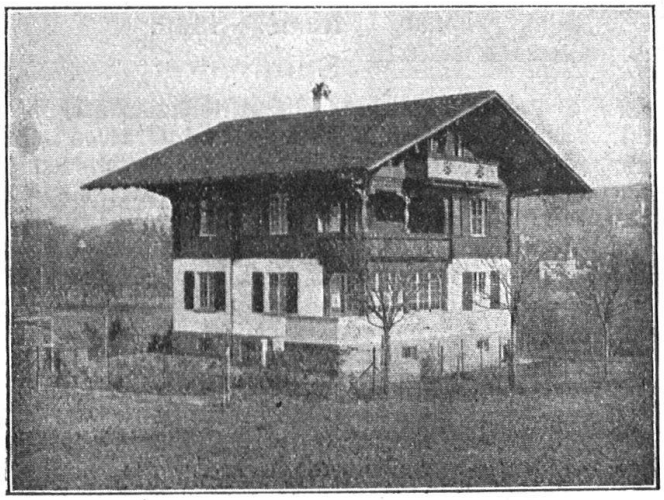

GRIBI & Cie A.-G.

Baugeschäft — Burgdorf

HOCH- U. TIEFBAUUNTERNEHMUNG
ARMIERTER BETON
HOLZ- UND SCHWELLENHANDLUNG
IMPRÄGNIERANSTALT
ZIMMEREI UND GERÜSTUNGEN

CHALETBAU

HETZERLIZENZ FÜR DEN KANTON BERN
MECHAN. BAU- UND KUNSTSCHREINEREI

TELEGR.-ADRESSE: DAMPFSÄGE :-: TEL. 63
PRIVAT-TELEPHON 189

BRIEFMARKEN

Facsimiles ausser Kurs. Reparatur v. defekten Briefmk. An- und Verkauf, Tausch. Preisliste gratis u. franko. Auswahlsendungen.

F. Fournier's Nachf.
Genf VII

INSERATE
in der Monatsschrift
HEIMATSCHUTZ
haben besten Erfolg.

Besorge
DARLEHEN
Näheres: Postlagerkarte
Nr. 451, ST. GALLEN 1

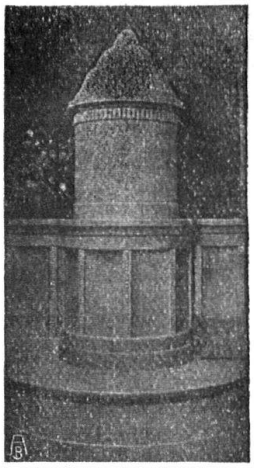

OFENFABRIK A.-G. BIEL

Erstellung von Kachelöfen, Wandbrunnen und Cheminées
nach eigenen und gegebenen Entwürfen

Schweiz: Landesausstellung Bern: Kollektivausstellung: Grand Prix. Einzelausstellung: Goldene Medaille. .....

ANTIKES MOBILIAR

BILDER, STOFFE, PORZELLAN
GANZE WOHNRÄUME

M. Arnold ZÜRICH: Münzplatz 3, Bahnhofstr.
LUZERN: Mariahilf I, Löwengraben

INSERATEN-ANHANG ANNEXE D'ANNONCES

ZUM — AU

HEIMATSCHUTZ

Zeitschrift der « Schweiz. Vereinigung für Heimatschutz »

Bulletin de la « Ligue pour la conservation de la Suisse pittoresque »

Heft 11/12 — Nov./Dez. 1918

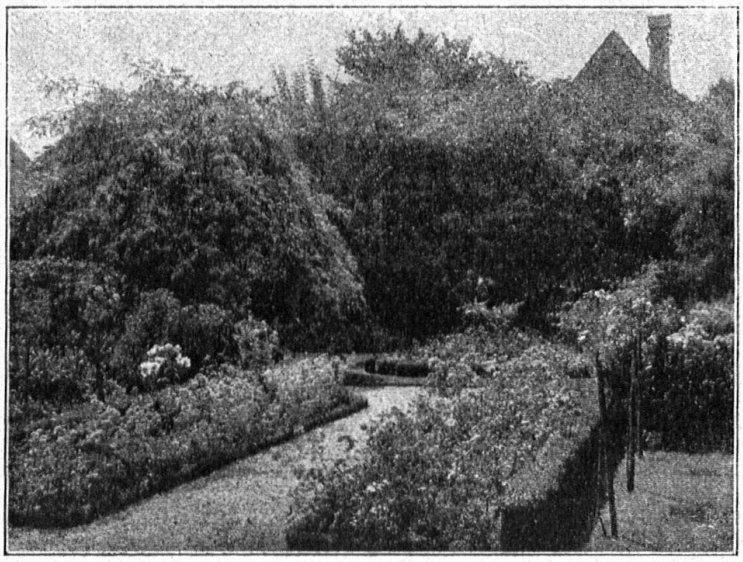

Rosengarten

OTTO FRŒBEL'S ERBEN
Gartenarchitekten *Zürich 7*

NESSOL-SHAMPOO

das

: schweizerische :
Kopfwaschpulver

„mit Ei" und „mit Kamillen" à 30 Cts. per Paket
in Apotheken, Drogerien und Parfümerien

INSERATE haben im „Heimatschutz" besten Erfolg

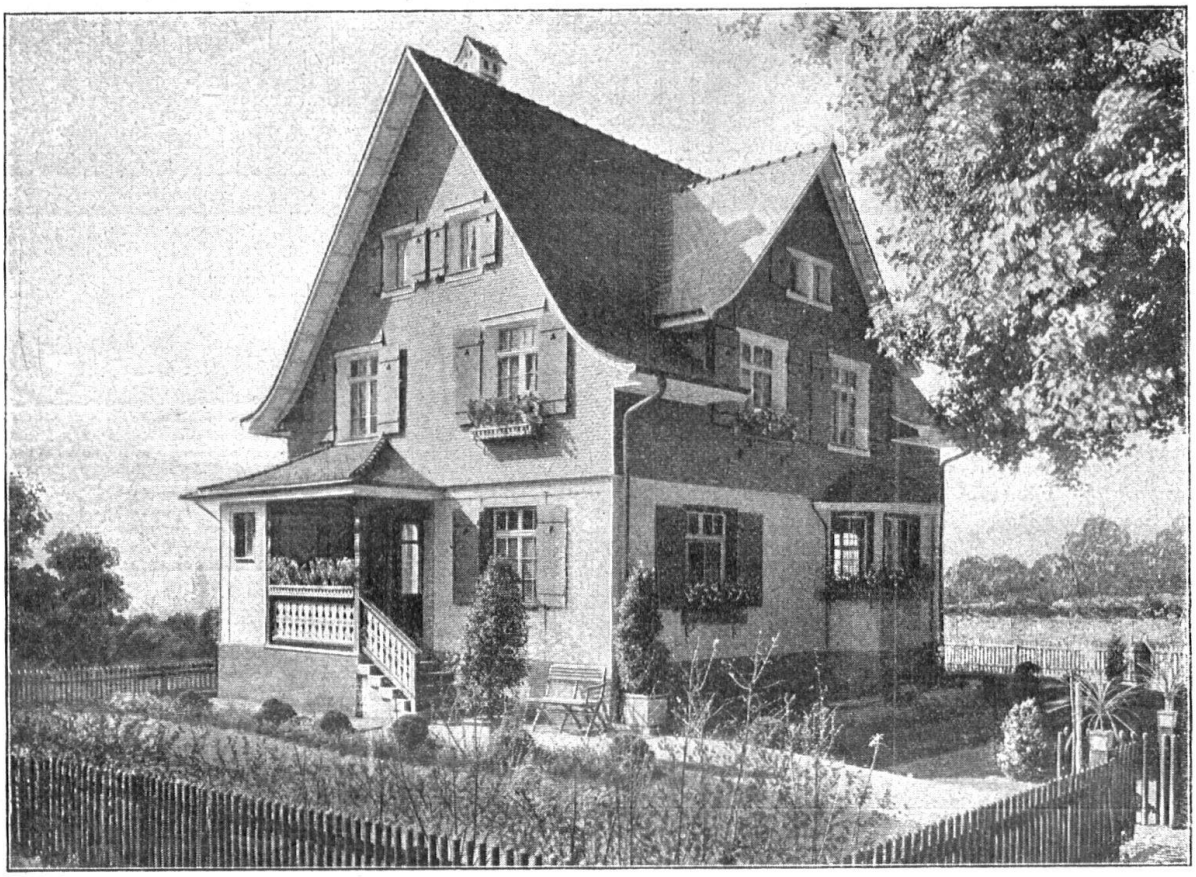

Eternithaus an der Schweiz. Landesausstellung in Bern. Goldene Medaille.

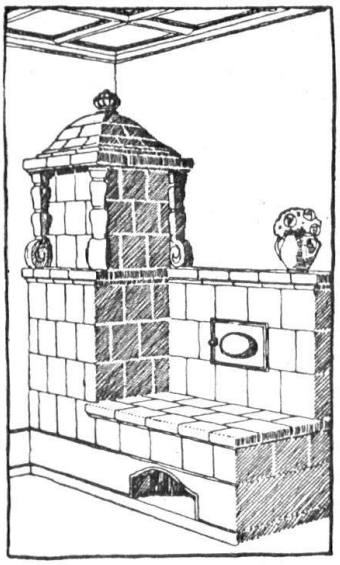

Wirtschaftlich beste Heizung

bietet unsere Kombination des **Kachelofens** mit der **Warmwasserheizung**, wobei ersterer in der Übergangszeit **für sich allein** geheizt werden kann. oooooooo

Kachelöfen aller Art

für 1- und Mehrzimmerheizung nach unserer bewährten eigenen Konstruktion mit **überraschend geringem Brennstoffverbrauch.** oooooooooooo **Prima Referenzen.**

Fritz Lang & Cie., Zürich 2

Lavaterstrasse 46 ═══ Telephon 2683

Spezialgeschäft für Heizeinrichtungen aller Art.

Hochalpines Töchterinstitut Fetan **Bahnstation Fetan, Engadin** — 1712 Meter über Meer —

Neuerbautes Institut auf sonniger Terrasse, in unmittelbarer Nähe grosser Tannenwälder. **Töchterschule** (Realschule und Gymnasium. Vorbereitung auf Maturität). Sommer- und Wintersport. **Schwed. Gymnastik.** Prospekte durch die Direktion **Dr. C. Camenisch.**