**Zeitschrift:** Heimatschutz = Patrimoine
**Herausgeber:** Schweizer Heimatschutz
**Band:** 14 (1919)
**Heft:** 6

## Werbung

**Nutzungsbedingungen**
Die ETH-Bibliothek ist die Anbieterin der digitalisierten Zeitschriften auf E-Periodica. Sie besitzt keine Urheberrechte an den Zeitschriften und ist nicht verantwortlich für deren Inhalte. Die Rechte liegen in der Regel bei den Herausgebern beziehungsweise den externen Rechteinhabern. Das Veröffentlichen von Bildern in Print- und Online-Publikationen sowie auf Social Media-Kanälen oder Webseiten ist nur mit vorheriger Genehmigung der Rechteinhaber erlaubt. Mehr erfahren

**Conditions d'utilisation**
L'ETH Library est le fournisseur des revues numérisées. Elle ne détient aucun droit d'auteur sur les revues et n'est pas responsable de leur contenu. En règle générale, les droits sont détenus par les éditeurs ou les détenteurs de droits externes. La reproduction d'images dans des publications imprimées ou en ligne ainsi que sur des canaux de médias sociaux ou des sites web n'est autorisée qu'avec l'accord préalable des détenteurs des droits. En savoir plus

**Terms of use**
The ETH Library is the provider of the digitised journals. It does not own any copyrights to the journals and is not responsible for their content. The rights usually lie with the publishers or the external rights holders. Publishing images in print and online publications, as well as on social media channels or websites, is only permitted with the prior consent of the rights holders. Find out more

**Download PDF:** 18.07.2025

**ETH-Bibliothek Zürich, E-Periodica, https://www.e-periodica.ch**

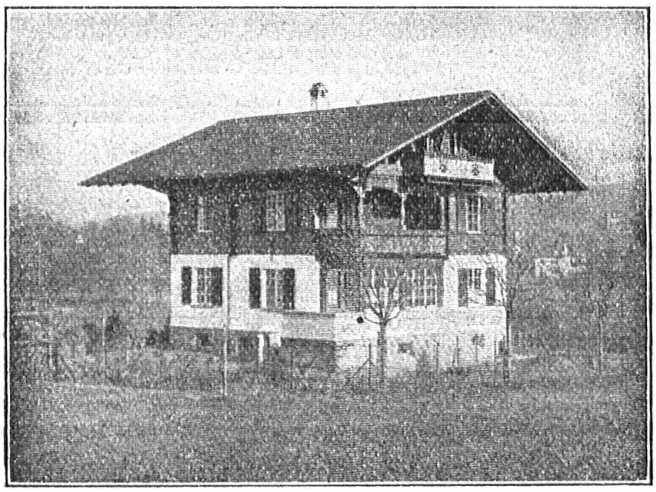

# GRIBI & Cie A.-G.

**Baugeschäft — Burgdorf**

HOCH- U. TIEFBAUUNTERNEHMUNG
ARMIERTER BETON
HOLZ- UND SCHWELLENHANDLUNG
IMPRÄGNIERANSTALT
ZIMMEREI UND GERÜSTUNGEN

**CHALETBAU**

HETZERLIZENZ FÜR DEN KANTON BERN
MECHAN. BAU- UND KUNSTSCHREINEREI

TELEGR.-ADRESSE: DAMPFSÄGE :-: TEL. 63
PRIVAT-TELEPHON 189

Goldene Medaille
Gewerbe-Ausstellung
Chur 1913

Mitglied des Preisgerichts
Schweiz. Landes-Ausstellung
Bern 1914

## Holzbearbeitungs-Geschäft

**Erstellung von Chaletbauten, spez. Ferienhäuschen**

Ausführung aller Zimmer-, Schreiner- und Glaserarbeiten in Weich- und Harthölzern, insbesondere Naturholzarbeiten. Spezialität: Arbeiten in Arvenholz · Sägewerke, Holzhandlung

**Einbanddecken**
**für „Heimatschutz"**
Benützen Sie den
**Bestellzettel auf Seite 7**

**Louis Halter**
**Glasmaler**
Bern Zimmerweg 10
Empfehle mich für nur erstklassige Ausführung in Glasmalerei unter Mitwirkung v. schweizer Künstler
· kirchlich & Profanes ·
Wappen
Dekorative Malereien jeder Art.

**PATENTE**
MARKEN & MUSTERSCHUTZ erwirkt
**Hans Stickelberger**
Ingenieur
BASEL, Leonhardstr. 34

**ARCHITEKTUR-KARTON-MODELLE**
H. LANGMACK. ZÜRICH
FORCHSTRASSE 290

Wohnungs - Einrichtungen
von einfacher bis reichster Ausführung
Garantiert haltbare, sorgfältige Arbeit

Möbelwerkstätten
August Gysi, Bern
6 THEATERPLATZ 6

:: Einzel-Möbel jeder Art ::
Polster-Möbel
Canapés, Fauteuils, aparte Modelle in jeder Preislage, Möbelstoffe, Vorhänge
Schweizer Hand-Druckstoffe

Verlangen Sie Muster und Vorschläge
Telephon 3261

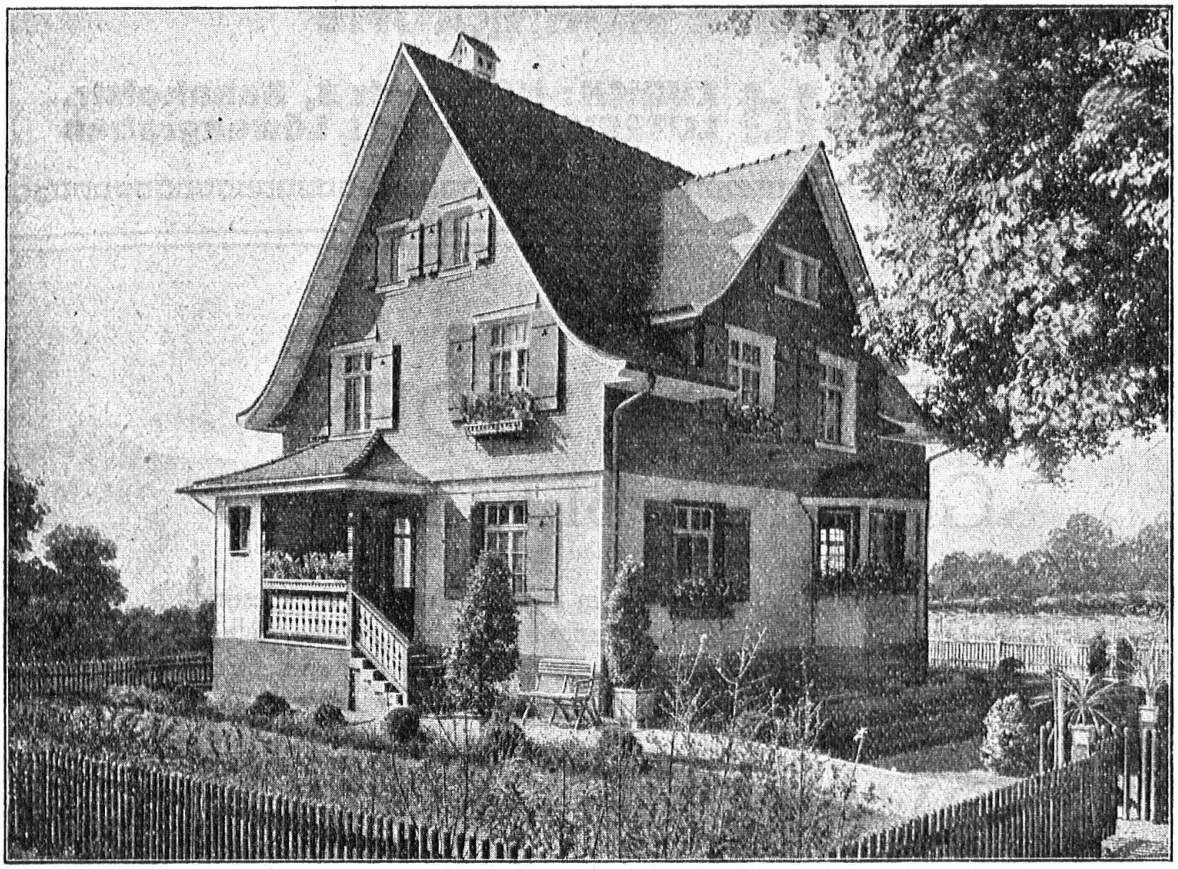

Eternithaus an der Schweiz. Landesausstellung in Bern. Goldene Medaille.

ZENTRALHEIZUNGEN
erstellen MOERI & CIE. / ZENTRALHEIZUNGS-FABRIK / LUZERN

## BERNER HANDELSBANK in BERN

Annahme von Geldern · Eröffnung von Krediten
Aufbewahrung und Verwaltung von Wertschriften
Vermietung von Tresor-Fächern · · Zahlungsvermittlungen

**Wechselstube und Reisebureau**

Kreditbriefe
AUSGABE VON EISENBAHN- UND SCHIFFS-BILLETTEN NACH ALLEN WELTTEILEN
KOSTENLOSE AUSKUNFT

# ANTIKES MOBILIAR

**BILDER, STOFFE, PORZELLAN**
**GANZE WOHNRÄUME**

**M. Arnold** ZÜRICH: Münzplatz 3, Bahnhofstr.
LUZERN: Mariahilf I, Löwengraben

# GESUND WERDEN, GESUND BLEIBEN,

Die wichtigsten Fragen in unserer Zeit, wo die Gesundheit das einzig sichere Kapital ist. Zur Wiederherstellung und Erhaltung von Leistungsfähigkeit und Wohlbefinden nehmen Sie als Frühstücksgetränk und Zwischenmahlzeit eine Tasse

# OVOMALTINE

Erhältlich in Büchsen zu 500 und 250 Gramm in Apotheken, Drogerien und Lebensmittelgeschäften.

Dr. A. WANDER A.-G., BERN