Zeitschrift: Heimatschutz = Patrimoine
Herausgeber: Schweizer Heimatschutz
Band: 15 (1920)
Heft: 3

Werbung

Nutzungsbedingungen
Die ETH-Bibliothek ist die Anbieterin der digitalisierten Zeitschriften auf E-Periodica. Sie besitzt keine Urheberrechte an den Zeitschriften und ist nicht verantwortlich für deren Inhalte. Die Rechte liegen in der Regel bei den Herausgebern beziehungsweise den externen Rechteinhabern. Das Veröffentlichen von Bildern in Print- und Online-Publikationen sowie auf Social Media-Kanälen oder Webseiten ist nur mit vorheriger Genehmigung der Rechteinhaber erlaubt. Mehr erfahren

Conditions d'utilisation
L'ETH Library est le fournisseur des revues numérisées. Elle ne détient aucun droit d'auteur sur les revues et n'est pas responsable de leur contenu. En règle générale, les droits sont détenus par les éditeurs ou les détenteurs de droits externes. La reproduction d'images dans des publications imprimées ou en ligne ainsi que sur des canaux de médias sociaux ou des sites web n'est autorisée qu'avec l'accord préalable des détenteurs des droits. En savoir plus

Terms of use
The ETH Library is the provider of the digitised journals. It does not own any copyrights to the journals and is not responsible for their content. The rights usually lie with the publishers or the external rights holders. Publishing images in print and online publications, as well as on social media channels or websites, is only permitted with the prior consent of the rights holders. Find out more

Download PDF: 16.07.2025

ETH-Bibliothek Zürich, E-Periodica, https://www.e-periodica.ch

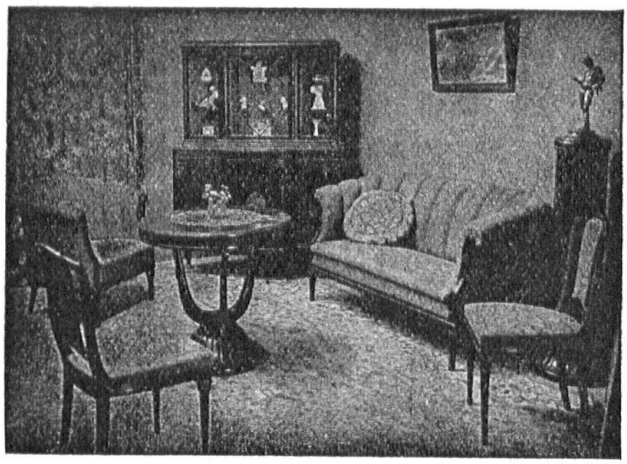

Möbelwerkstätten

August Gysi, Bern

6 THEATERPLATZ 6

:: Einzel-Möbel jeder Art ::
Polster-Möbel
Canapés, Fauteuils, aparte Modelle in jeder Preislage, Möbelstoffe, Vorhänge
Schweizer Hand-Druckstoffe

Wohnungs - Einrichtungen
von einfacher bis reichster Ausführung
Garantiert haltbare, sorgfältige Arbeit

Verlangen Sie Muster und Vorschläge
Telephon 3261

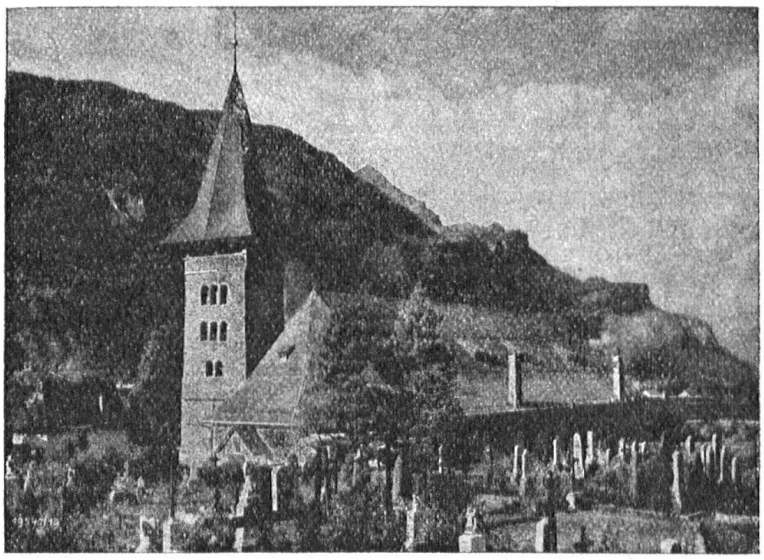

Kirche in Meiringen, Eternit-Doppeldach, kupferbraun

ETERNIT NIEDERURNEN

ZENTRALHEIZUNGEN
erstellen MOERI & CIE. / ZENTRALHEIZUNGS-FABRIK / LUZERN

RUD. BRENNER & Cie., BASEL

PETERSGRABEN 49

Gegründet 1846
Telephon 1368

Tüchtige Fachleute werden auf Wunsch an jedem Platz gerne nachgewiesen.

HERVORRAGENDE SPEZIALITÄTEN:

STOFFE FÜR DIE INNENDEKORATION

WANDBESPANNUNG, VORHÄNGE etc.

Seidendamaste, farbige Handdrucke

MÖBELSTOFFE, TEPPICHE

ARCHITEKTEN, PRIVATE! Verlangen Sie von dem ausführenden Tapezierer **in Ihrem Interesse** die Vorlage **unserer** Kollektionen.

Achten Sie stets auf unsere Hausmarke!

Zum Frühstück 2—3 Teelöffel Ovomaltine in Milch.

OVOMALTINE

ist ein ausgezeichnetes Heilmittel gegen alle Schwächezustände nach Krankheiten und Operationen, Schwächezustände Schwangerer und Stillender, Schwächezustände rasch wachsender Kinder und alternder Leute.

OVOMALTINE

ist ein wirksames Hülfsmittel bei der Behandlung von Schwäche- und Erschöpfungszuständen mit tiefer liegender Ursache, wie Tuberkulose, Magen- und Darmkrankheiten. Herz- und Nierenleiden etc. Ärztlicherseits verordnet.

OVOMALTINE

vermag oft die Wendung zum Bessern herbeizuführen. Der Ernährungszustand und das Allgemeinbefinden heben sich und der Körper wird dadurch instand gesetzt, die schädlichen Einflüsse aus eigener Kraft wirksam zu bekämpfen.

Erhältlich in allen Apotheken, Drogerien und Lebensmittelgeschäften in Büchsen zu 250 und 500 Gramm.

Dr. A. WANDER A.-G., BERN

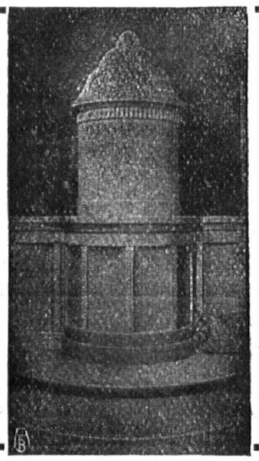

OFENFABRIK A.-G. BIEL

Erstellung von Kachelöfen, Wandbrunnen und Cheminées

nach eigenen und gegebenen Entwürfen

Schweiz: Landesausstellung Bern: Kollektivausstellung: Grand Prix. Einzelausstellung: Goldene Medaille. .....