Zeitschrift: Heimatschutz = Patrimoine
Herausgeber: Schweizer Heimatschutz
Band: 15 (1920)
Heft: 5

Werbung

Nutzungsbedingungen
Die ETH-Bibliothek ist die Anbieterin der digitalisierten Zeitschriften auf E-Periodica. Sie besitzt keine Urheberrechte an den Zeitschriften und ist nicht verantwortlich für deren Inhalte. Die Rechte liegen in der Regel bei den Herausgebern beziehungsweise den externen Rechteinhabern. Das Veröffentlichen von Bildern in Print- und Online-Publikationen sowie auf Social Media-Kanälen oder Webseiten ist nur mit vorheriger Genehmigung der Rechteinhaber erlaubt. Mehr erfahren

Conditions d'utilisation
L'ETH Library est le fournisseur des revues numérisées. Elle ne détient aucun droit d'auteur sur les revues et n'est pas responsable de leur contenu. En règle générale, les droits sont détenus par les éditeurs ou les détenteurs de droits externes. La reproduction d'images dans des publications imprimées ou en ligne ainsi que sur des canaux de médias sociaux ou des sites web n'est autorisée qu'avec l'accord préalable des détenteurs des droits. En savoir plus

Terms of use
The ETH Library is the provider of the digitised journals. It does not own any copyrights to the journals and is not responsible for their content. The rights usually lie with the publishers or the external rights holders. Publishing images in print and online publications, as well as on social media channels or websites, is only permitted with the prior consent of the rights holders. Find out more

Download PDF: 17.07.2025

ETH-Bibliothek Zürich, E-Periodica, https://www.e-periodica.ch

BERNER HANDELSBANK in BERN

Annahme von Geldern ▪ Eröffnung von Krediten
Aufbewahrung und Verwaltung von Wertschriften
Vermietung von Tresor-Fächern ▪▪ Zahlungsvermittlungen

Wechselstube und Reisebureau

Kreditbriefe
AUSGABE VON EISENBAHN- UND SCHIFFS-BILLETTEN NACH ALLEN WELTTEILEN
KOSTENLOSE AUSKUNFT

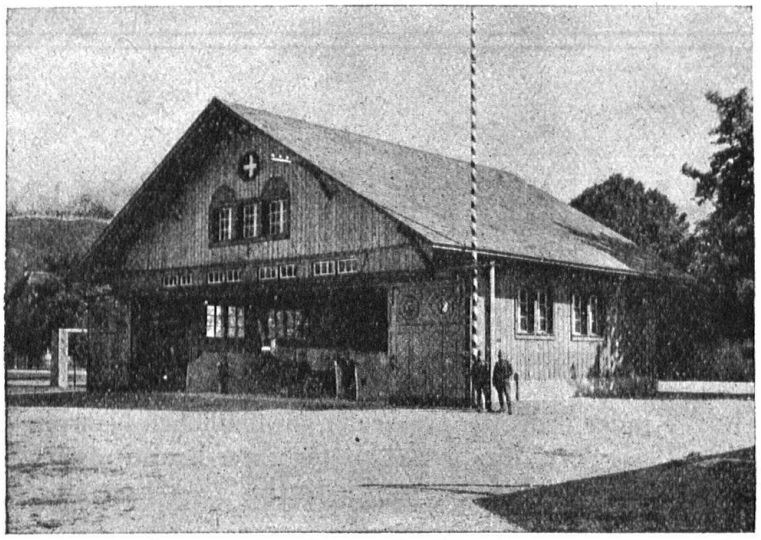

Fliegerschuppen in Thun. Eternit-Doppeldach, kupferbraun

ETERNIT NIEDERURNEN

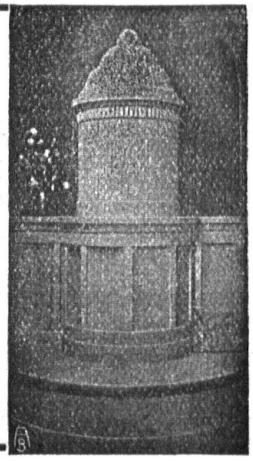

OFENFABRIK A.-G. BIEL

Erstellung von Kachelöfen, Wandbrunnen und Cheminées
nach eigenen und gegebenen Entwürfen

Schweiz: Landesausstellung Bern: Kollektivausstellung: Grand Prix. Einzelausstellung: Goldene Medaille. .....

Gegründet 1846
Telephon 1368

Tüchtige Fachleute werden auf Wunsch an jedem Platz gerne nachgewiesen.

RUD. BRENNER & Cie., BASEL

PETERSGRABEN 49

HERVORRAGENDE SPEZIALITÄTEN:

STOFFE FÜR DIE INNENDEKORATION

WANDBESPANNUNG, VORHÄNGE etc.

Seidendamaste, farbige Handdrucke

MÖBELSTOFFE, TEPPICHE

ARCHITEKTEN, PRIVATE! Verlangen Sie von dem ausführenden Tapezierer **in Ihrem Interesse** die Vorlage **unserer** Kollektionen.

Achten Sie stets auf unsere Hausmarke!

RASCH WACHSENDE KINDER

leiden oft an rascher Ermüdung beim Lernen, sie sind während der Zeit des Wachstums auch gegen Krankheiten verschiedener Art weniger widerstandsfähig. Rasch wachsende, bleichsüchtige, blutarme, nervöse und kränkliche Kinder bedürfen ausser der gewöhnlichen Nahrung etwas Besonderes für die Kräftigung ihrer Konstitution. Geben Sie ihnen zum Frühstück ein bis zwei Tassen

OVOMALTINE

Ein Zusatz von 10% Ovomaltine erhöht den Nährwert der Milch um 60%. Erhältlich in Büchsen zu 250 und 500 Gramm in Apotheken, Drogerien, Lebensmittelgeschäften.

Dr. A. WANDER A.-G., BERN

DAS WERK

Schweizerische Zeitschrift für Baukunst, Gewerbe, Malerei und Plastik / Jahresabonnementspreis für 12 reich illustrierte Hefte Fr. 24.— / Bern-Bümpliz

ZENTRALHEIZUNGEN

erstellen MOERI & CIE. / ZENTRALHEIZUNGS-FABRIK / LUZERN