Zeitschrift: Heimatschutz = Patrimoine
Herausgeber: Schweizer Heimatschutz
Band: 18 (1923)
Heft: 5

Werbung

Nutzungsbedingungen
Die ETH-Bibliothek ist die Anbieterin der digitalisierten Zeitschriften. Sie besitzt keine Urheberrechte an den Zeitschriften und ist nicht verantwortlich für deren Inhalte. Die Rechte liegen in der Regel bei den Herausgebern beziehungsweise den externen Rechteinhabern. Siehe Rechtliche Hinweise.

Conditions d'utilisation
L'ETH Library est le fournisseur des revues numérisées. Elle ne détient aucun droit d'auteur sur les revues et n'est pas responsable de leur contenu. En règle générale, les droits sont détenus par les éditeurs ou les détenteurs de droits externes. Voir Informations légales.

Terms of use
The ETH Library is the provider of the digitised journals. It does not own any copyrights to the journals and is not responsible for their content. The rights usually lie with the publishers or the external rights holders. See Legal notice.

Download PDF: 06.05.2025

ETH-Bibliothek Zürich, E-Periodica, https://www.e-periodica.ch

Inseraten-Beilage · Bulletin d'annonces
zum — au
HEIMATSCHUTZ
ZEITSCHRIFT DER SCHWEIZERISCHEN VEREINIGUNG FÜR HEIMATSCHUTZ

HEFT 5

REVUE DE LA «LIGUE POUR LA CONSERVATION DE LA SUISSE PITTORESQUE» ///

AUGUST 1923 — AOUT 1923

Schönheit und Erfolg

brauchen nicht Träume zu bleiben. Mit geringen Mitteln werden sie Wirklichkeit für die Frau, die ihren Teint mit Palmolive-Seife pflegt.

Palmolive-Seife ist die vollkommene Mischung von Palmen- und Olivenölen. Das Stück kostet Fr. 1.25. Verlangen Sie Gratismuster bei Ihrem Lieferanten.

Engros durch **Frazar & Co. (N. Y.)**
Pelikanstrasse 3 Zürich

H 110

Der Arzt sagt:

Das Haar lebt nicht von Luft, sondern von gewissen Stoffen, die die Haarwurzeln normalerweise im Blut vorfinden. Daher ist es möglich, Haarwuchs durch ‚spezifische' Ernährung zu erzielen, wie man z. B. das Blut Bleichsüchtiger durch Eisen, die Knochen Rachitischer durch Kalk ‚spezifisch' ernährt. Nehmen Sie daher **Humagsolan** Orig. Prof. Dr. Zuntz, das einzige auf streng wissenschaftlicher Basis ‚spezifisch' haaraufbauende Haar-Nährmittel. Es hat vielen geholfen, warum sollte es nicht auch Ihnen helfen? **Ueber 800 Aerzte** berichten schon über die Wirksamkeit des Humagsolan! Verlangen Sie Aufklärungsschrift No. 15 mit Gutachtenlisten gratis u. spesenfrei durch:

Humagsolan-Dépôt, Melide.

H 93

VEREINIGTE DRAHTWERKE A. G. BIEL

PROFILEISEN - STAHLWELLEN
SCHRAUBENDRÄHTE - GEHÄRTETE STAHLDRÄHTE
BANDEISEN - BANDSTAHL

H 40

OTTO FROEBELS ERBEN
GARTENARCHITEKTEN
ZÜRICH 7

H 16

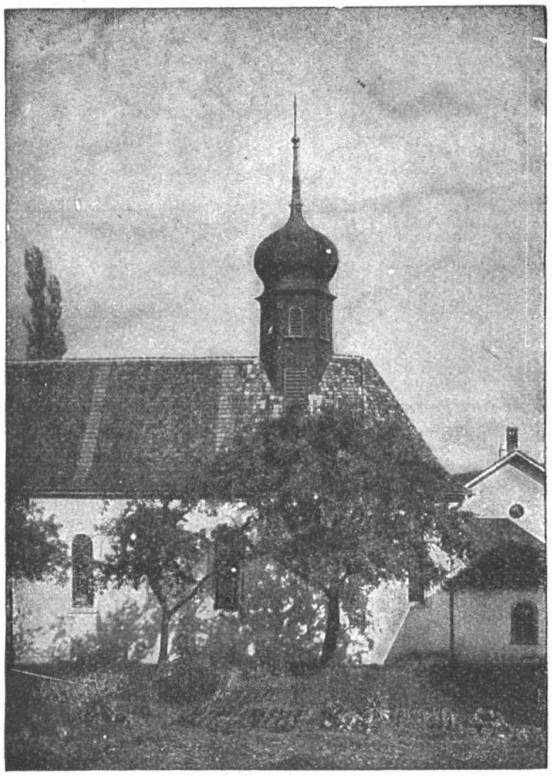

Dachreiter in Spreitenbach (Aargau)
Eternitschiefer, kupferbraun

H 34

Eternit Niederurnen

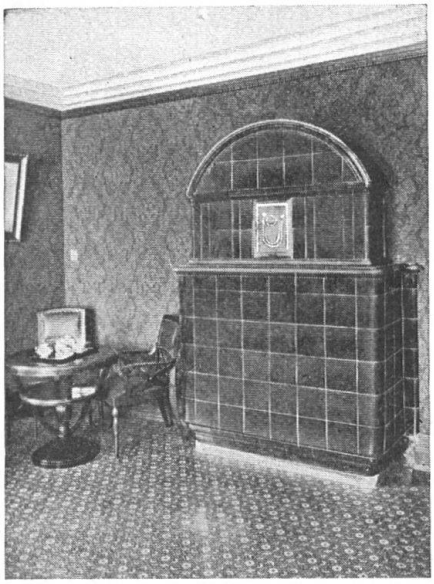

KACHELÖFEN
Kamine / Wandbrunnen
Baukeramik
in jeder Ausführung

OFENFABRIK KOHLER A.-G.
METT bei Biel

H 39

HOLZBAUTEN
CHALETS, LAND-, KLUB- UND
FERIENHÄUSER ERSTELLT DIE

PARQUET- UND
CHALETFABRIK
INTERLAKEN

ÄLTESTES SPEZIALGESCHÄFT
TELEPHON 379 – GEGRÜNDET 1850

ZIMMEREI / SCHREINEREI
INNENAUSBAU
PARQUETS / MÖBEL

H 28