Zeitschrift: Heimatschutz = Patrimoine
Herausgeber: Schweizer Heimatschutz
Band: 19 (1924)
Heft: 2

Werbung

Nutzungsbedingungen
Die ETH-Bibliothek ist die Anbieterin der digitalisierten Zeitschriften auf E-Periodica. Sie besitzt keine Urheberrechte an den Zeitschriften und ist nicht verantwortlich für deren Inhalte. Die Rechte liegen in der Regel bei den Herausgebern beziehungsweise den externen Rechteinhabern. Das Veröffentlichen von Bildern in Print- und Online-Publikationen sowie auf Social Media-Kanälen oder Webseiten ist nur mit vorheriger Genehmigung der Rechteinhaber erlaubt. Mehr erfahren

Conditions d'utilisation
L'ETH Library est le fournisseur des revues numérisées. Elle ne détient aucun droit d'auteur sur les revues et n'est pas responsable de leur contenu. En règle générale, les droits sont détenus par les éditeurs ou les détenteurs de droits externes. La reproduction d'images dans des publications imprimées ou en ligne ainsi que sur des canaux de médias sociaux ou des sites web n'est autorisée qu'avec l'accord préalable des détenteurs des droits. En savoir plus

Terms of use
The ETH Library is the provider of the digitised journals. It does not own any copyrights to the journals and is not responsible for their content. The rights usually lie with the publishers or the external rights holders. Publishing images in print and online publications, as well as on social media channels or websites, is only permitted with the prior consent of the rights holders. Find out more

Download PDF: 18.07.2025

ETH-Bibliothek Zürich, E-Periodica, https://www.e-periodica.ch

Inseraten-Beilage · Bulletin d'annonces

zum — au

HEIMATSCHUTZ

ZEITSCHRIFT DER SCHWEIZERISCHEN VEREINIGUNG FÜR HEIMATSCHUTZ

HEFT 2

REVUE DE LA «LIGUE POUR LA CONSERVATION DE LA SUISSE PITTORESQUE» ///

MÄRZ 1924 — MARS 1924

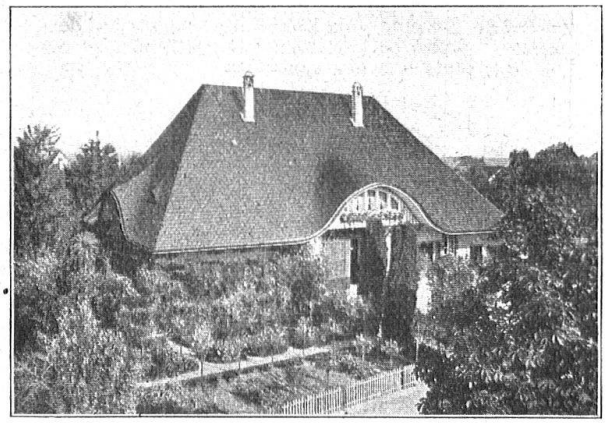

Wohn- und Geschäftshaus
in Bätterkinden

Bedachung:

Eternit-Doppeldeckung
kupferbraun

Eternit Niederurnen

H 34

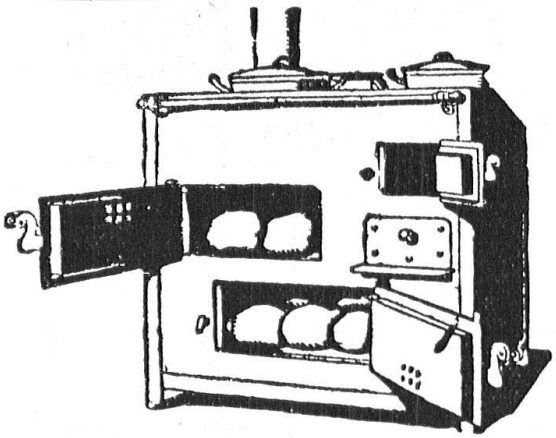

Rudolf Moser, Biel-Madretsch
Bau-Schlosserei und Konstruktions-Werkstätte
Telephon 2.88

Spezialität:

Konstruktion von Back- und Kochherden auf Bestellung hin und nach Besichtigung des Ausstellungsortes. Je nach Grösse können 6-8 Brote gebacken und gleichzeitig auf 2-4 Kochlöchern und ein Wasserschiff gekocht werden. Auch zum Dörren von Obst und Gemüse geeignet. Die Hauptvorzüge sind: grosse Holzersparnis, solide Ausmauerung, kein Eisen in den Backräumen. Das Aeussere ist aus prima Schmiedeisen hergestellt. Das Backen geht genaugleich vor sich, wie bei jedem gewöhnlichen Steinbackofen, nur bedeutend bequemer und schneller.

Unverbindliche Besichtigung beim Fabrikanten. Lieferung auf Probe. Fertige auch **Brandzeichen, Waldhämmer, Numerierschlägel auf Bestellung hin promt an. Erprobte Konstruktion.**

128

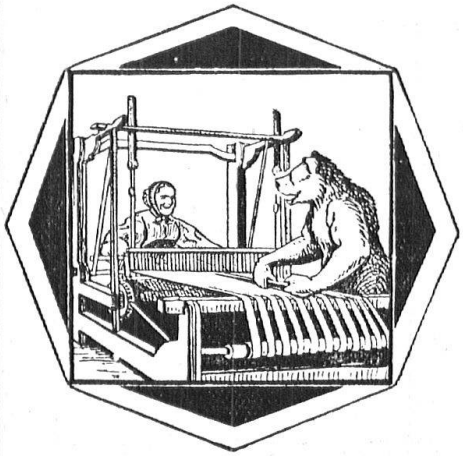

SÄNGER & CO. TISSAGE A LA MAIN LANGNAU (EMMENTAL)

TOILES PUR FIL ET MIFIL TISSÉES A LA MAIN, dessins originaux en écrus et en toutes les couleurs, pour NAPPES, COUSSINS RIDEAUX, etc. etc.

Nos produits se vendent dans tous les magasins de L'ASSOCIATION POUR LA VENTE SHS et dans les magasins d'ouvrages de dames

Pas de vente directe au particuliers, sur demande nous indiquerons volontiers nos dépôts

H 55

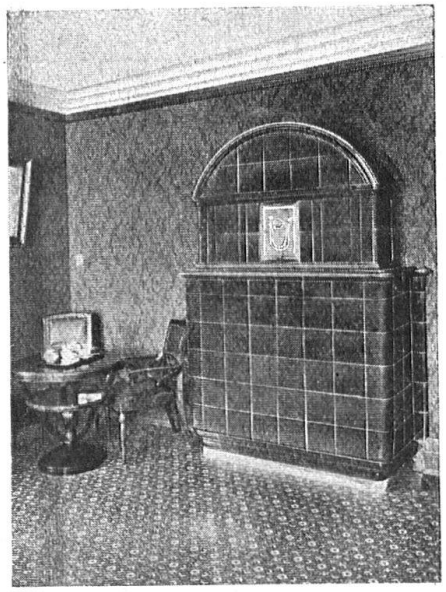

KACHELÖFEN

Kamine / Wandbrunnen
Baukeramik

in jeder Ausführung

OFENFABRIK KOHLER A.-G.
METT bei Biel

H 39

2 Artikel für Selbstrasierer

H 127

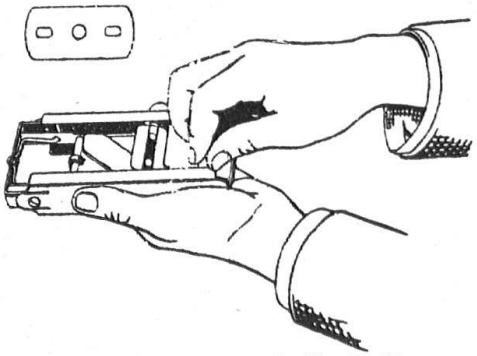

„ALLEGRO"
Automatischer Schleif- und Abziehapparat
für Gillette- und Auto-Strop-Klingen etc.
Erstklassiges, patentiertes Schweizerfabrikat.

Behandeln Sie eine gute Klinge regelmässig auf dem „Allegro". Selbst bei täglichem Gebrauch wird sie ein Jahr lang stets wie neu schneiden. **Fr. 18.-**

Fort
mit der schmierigen Pasta!

SCHMIRGEL-KOMPOSITION „ALLEGRO"
übertrifft jede Pasta für Rasiermesser-Streichriemen, Fettfrei und streichfertig. **Fr. 1.-**
Ueberall erhältlich in den einschlägigen Geschäften.

INDUSTRIE A.-G. ALLEGRO, Emmenbrücke (Luzern)

J. KELLER & CIE.

PETERSTRASSE * MÖBELFABRIK ZÜRICH * BAHNHOFSTR.

Stimmungsvolle Wohnungseinrichtungen
von einfachster bis vornehmster Ausführung
Antiquitäten
Gemälde
Stoffe

H 106

Mitteilungen

Für Zürichs alte Baukultur. Die Erörterungen in der Presse haben die Oeffentlichkeit gründlich darüber aufgeklärt, dass zwei Zeugen von einstiger grosszügiger Bau- und Wohnkultur des alten Zürichs in ihrem immer noch ansehnlichen Bestande weitgehend bedroht sind: das sog. *Muraltengut* in Wollishofen und der *Bekkenhof* in Unterstrass. Jedermann, nicht mehr bloss der Baukünstler und Gelehrte, weiss nunmehr, dass es um die Erhaltung von Kulturgütern aus Zeiten geht, in denen Zürichs feineres Kulturleben ausreifte, fremden Lebensformen zugänglich wurde und von seinem eigenen Ich der Mitwelt köstliche Früchte schenkte. Wir unterzeichnenden Führer von Kommissionen und Vereinigungen, denen der Schutz

Fortsetzung Seite X

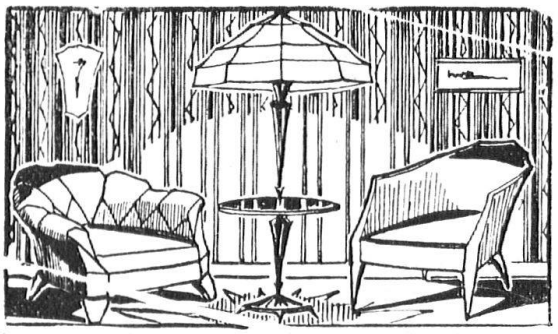

GEWERBEHALLE der Zürcher Kantonalbank
92 Bahnhofstrasse / ZÜRICH / Tel. Selnau 5170
Amtliche Prüfung H75

J. & A. STEIB / BASEL
Gegründet 1843

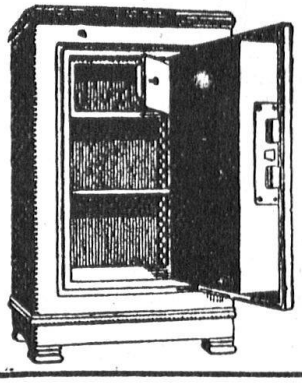

empfehlen feuer- und diebsichere
KASSEN
zum Einlassen in Möbel u. Mauerwerk
H 31

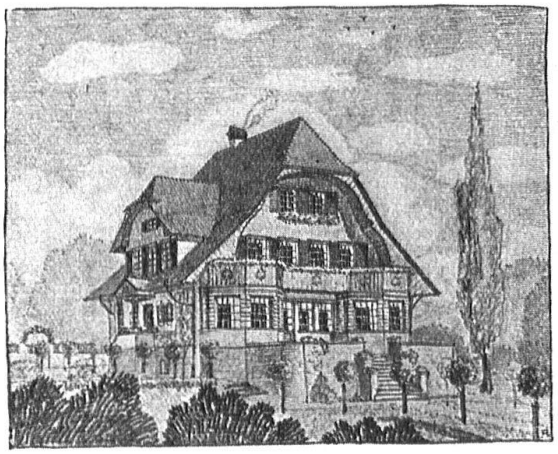

Projekte, Pläne
Kostenberechnungen
Viele Referenzen
Auskünfte kostenlos
U. ADANK, ARCHITEKT
Bern
H 61

H 146

Ritter & Uhlmann
Bronzewarenfabrik
BASEL
Clarastrasse 4
Spezialität in elektrischen Beleuchtungskörpern und elektr. Beleuchtungsanlagen
Diffusorenlampen
H 13